

**ФЕДЕРАЛЬНАЯ СЛУЖБА ГОСУДАРСТВЕННОЙ СТАТИСТИКИ**  
**ТЕРРИТОРИАЛЬНЫЙ ОРГАН**  
**ФЕДЕРАЛЬНОЙ СЛУЖБЫ ГОСУДАРСТВЕННОЙ СТАТИСТИКИ**  
**ПО УДМУРТСКОЙ РЕСПУБЛИКЕ**

Перепечатке и размножению не  
подлежит.  
При использовании информации ссылка  
на Удмуртстат обязательна.

**ИТОГИ ВСЕРОССИЙСКОЙ**  
**СЕЛЬСКОХОЗЯЙСТВЕННОЙ ПЕРЕПИСИ**  
**2016 ГОДА**

**Том 4. ПОСЕВНЫЕ ПЛОЩАДИ**  
**СЕЛЬСКОХОЗЯЙСТВЕННЫХ КУЛЬТУР И ПЛОЩАДИ**  
**МНОГОЛЕТНИХ НАСАЖДЕНИЙ И ЯГОДНЫХ**  
**КУЛЬТУР ПО УДМУРТСКОЙ РЕСПУБЛИКЕ**

**Книга 1. Площади сельскохозяйственных культур и**  
**многолетних насаждений**

Ижевск  
2018

**Итоги Всероссийской сельскохозяйственной переписи 2016 года.**

**Посевные площади сельскохозяйственных культур и площади многолетних насаждений и ягодных культур в Удмуртской Республике.**

**Площади сельскохозяйственных культур и многолетних насаждений.**

/Территориальный орган федеральной службы государственной статистики по Удмуртской Республике (Удмуртстат), том 4 книга 1, 2018 – 349с.

В **томе 4** представлены итоги Всероссийской сельскохозяйственной переписи 2016 года о посевных площадях сельскохозяйственных культур и площадях многолетних насаждений и ягодных культур в двух книгах в разрезе муниципальных районов и городских округов.

В книге 1 сборника приведены данные о размерах площадей сельскохозяйственных культур и многолетних насаждений по видам и категориям хозяйств, размещены диаграммы по основным показателям Удмуртской Республики.

Данные представлены в абсолютных и относительных показателях.

Территориальный орган  
Федеральной службы  
Государственной статистики  
по Удмуртской Республике, 2018  
<http://udmstat.gks.ru>

## СОДЕРЖАНИЕ

<b>ПРЕДИСЛОВИЕ</b> .....	<b>6</b>
<b>ПОСЕВНЫЕ ПЛОЩАДИ В ХОЗЯЙСТВАХ ВСЕХ КАТЕГОРИЙ</b>	
1. Общая посевная площадь сельскохозяйственных культур под урожай 2016 года в хозяйствах всех категорий .....	8
2. Посевная площадь зерновых и зернобобовых культур под урожай 2016 года в хозяйствах всех категорий .....	12
3. Посевная площадь пшеницы под урожай 2016 года в хозяйствах всех категорий .....	16
4. Посевная площадь ржи под урожай 2016 года в хозяйствах всех категорий .....	20
5. Посевная площадь ячменя под урожай 2016 года в хозяйствах всех категорий .....	24
6. Посевная площадь овса под урожай 2016 года в хозяйствах всех категорий .....	28
7. Посевная площадь проса под урожай 2016 года в хозяйствах всех категорий .....	32
8. Посевная площадь зернобобовых культур под урожай 2016 года в хозяйствах всех категорий .....	36
9. Посевная площадь технических культур под урожай 2016 года в хозяйствах всех категорий .....	40
10. Посевная площадь льна-долгунца под урожай 2016 года в хозяйствах всех категорий ...	44
11. Посевная площадь масличных культур под урожай 2016 года в хозяйствах всех категорий .....	48
12. Посевная площадь рапса под урожай 2016 года в хозяйствах всех категорий .....	52
13. Посевная площадь картофеля под урожай 2016 года в хозяйствах всех категорий .....	56
14. Посевная площадь овощных и бахчевых культур под урожай 2016 года в хозяйствах всех категорий .....	60
15. Посевная площадь овощей открытого грунта под урожай 2016 года в хозяйствах всех категорий .....	64
16. Посевная площадь капусты всех видов, кроме цветной и брокколи (открытого грунта) под урожай 2016 года в хозяйствах всех категорий .....	68
17. Посевная площадь свеклы столовой (открытого грунта) под урожай 2016 года в хозяйствах всех категорий .....	72
18. Посевная площадь моркови столовой (открытого грунта) под урожай 2016 года в хозяйствах всех категорий .....	76
19. Посевная площадь овощных культур (открытого грунта) под урожай 2016 года .....	80
20. Посевная площадь кормовых культур под урожай 2016 года в хозяйствах всех категорий .....	84
21. Посевная площадь трав однолетних под урожай 2016 года в хозяйствах всех категорий .....	88
22. Посевная площадь трав многолетних под урожай 2016 года в хозяйствах всех категорий .....	92
23. Посевная площадь кормовых культур на силос (без кукурузы) под урожай 2016 года в хозяйствах всех категорий .....	96
24. Посевная площадь кукурузы на корм под урожай 2016 года в хозяйствах всех категорий .....	100
25. Посевная площадь корнеплодных кормовых культур, включая свеклу сахарную на корм скоту, под урожай 2016 года в хозяйствах всех категорий .....	104
26. Посевная площадь прочих кормовых культур под урожай 2016 года в хозяйствах всех категорий .....	108
<b>ПОСЕВНЫЕ ПЛОЩАДИ В ХОЗЯЙСТВАХ НАСЕЛЕНИЯ</b>	
27. Общая посевная площадь сельскохозяйственных культур под урожай 2016 года в хозяйствах населения .....	112
28. Посевная площадь зерновых и зернобобовых культур под урожай 2016 года в хозяйствах населения .....	116
29. Посевная площадь зернобобовых культур под урожай 2016 года в хозяйствах населения .....	120
30. Посевная площадь зерновых зернобобовых культур по видам под урожай 2016 года в хозяйствах населения .....	124
31. Посевная площадь зернобобовых культур по видам под урожай 2016 года в хозяйствах населения .....	128
32. Посевная площадь технических культур под урожай 2016 года в хозяйствах населения..	132
33. Посевная площадь подсолнечника на зерно под урожай 2016 года в хозяйствах населения .....	136
34. Посевная площадь масличных культур под урожай 2016 года в хозяйствах населения ...	140
35. Посевная площадь картофеля под урожай 2016 года в хозяйствах населения .....	144
36. Посевная площадь овощных и бахчевых культур под урожай 2016 года в хозяйствах населения .....	148

37. Посевная площадь овощей открытого грунта под урожай 2016 года в хозяйствах населения .....	152
38. Посевная площадь капусты всех видов (кроме цветной и брокколи) (открытого грунта) под урожай 2016 года в хозяйствах населения .....	156
39. Посевная площадь капусты цветной и брокколи (открытого грунта) под урожай 2016 года в хозяйствах населения .....	160
40. Посевная площадь огурцов (открытого грунта) под урожай 2016 года в хозяйствах населения .....	164
41. Посевная площадь помидоров (открытого грунта) под урожай 2016 года в хозяйствах населения .....	168
42. Посевная площадь свеклы столовой (открытого грунта) под урожай 2016 года в хозяйствах населения .....	172
43. Посевная площадь моркови столовой (открытого грунта) под урожай 2016 года в хозяйствах населения .....	176
44. Посевная площадь лука-севка (открытого грунта) под урожай 2016 года в хозяйствах населения .....	180
45. Посевная площадь кормовых культур под урожай 2016 года в хозяйствах населения .....	184
46. Посевная площадь кормовых культур по видам под урожай 2016 года в хозяйствах населения .....	188
47. Посевная площадь овощей закрытого грунта под урожай 2016 года в хозяйствах населения .....	192
48. Посевная площадь огурцов (закрытого грунта) под урожай 2016 года в хозяйствах населения .....	196
49. Посевная площадь помидоров (закрытого грунта) под урожай 2016 года в хозяйствах населения .....	200
50. Посевная площадь перца сладкого (закрытого грунта) под урожай 2016 года в хозяйствах населения .....	204
<b>ПОСЕВНЫЕ ПЛОЩАДИ В ЛИЧНЫХ ПОДСОБНЫХ И ДРУГИХ ИНДИВИДУАЛЬНЫХ ХОЗЯЙСТВАХ ГРАЖДАН В СЕЛЬСКИХ ПОСЕЛЕНИЯХ</b>	
51. Общая посевная площадь сельскохозяйственных культур под урожай 2016 года в личных подсобных и других индивидуальных хозяйствах граждан сельских поселений ..	208
52. Посевная площадь картофеля под урожай 2016 года в личных подсобных и других индивидуальных хозяйствах граждан сельских поселений .....	209
53. Посевная площадь овощных и бахчевых культур под урожай 2016 года в личных подсобных и других индивидуальных хозяйствах граждан сельских поселений .....	210
<b>ПОСЕВНЫЕ ПЛОЩАДИ В ЛИЧНЫХ ПОДСОБНЫХ И ДРУГИХ ИНДИВИДУАЛЬНЫХ ХОЗЯЙСТВАХ ГРАЖДАН В ГОРОДСКИХ ОКРУГАХ И ГОРОДСКИХ ПОСЕЛЕНИЯХ</b>	
54. Общая посевная площадь сельскохозяйственных культур под урожай 2016 года в личных подсобных и других индивидуальных хозяйствах граждан городских округов и городских поселений .....	211
55. Посевная площадь картофеля под урожай 2016 года в личных подсобных и других индивидуальных хозяйствах граждан городских округов и городских поселений .....	211
56. Посевная площадь овощных и бахчевых культур под урожай 2016 года в личных подсобных и других индивидуальных хозяйствах граждан городских округов и городских поселений .....	211
<b>ПОСЕВНЫЕ ПЛОЩАДИ, ЗАСЕЯННЫЕ ЭЛИТНЫМИ СЕМЕНАМИ</b>	
57. Посевная площадь зерновых и зернобобовых культур, засеянная элитными семенами под урожай 2016 года в сельскохозяйственных организациях, крестьянских (фермерских) хозяйствах и у индивидуальных предпринимателей .....	212
58. Посевная площадь пшеницы, засеянная элитными семенами под урожай 2016 года в сельскохозяйственных организациях, крестьянских (фермерских) хозяйствах и у индивидуальных предпринимателей .....	216
59. Посевная площадь ржи, засеянная элитными семенами под урожай 2016 года в сельскохозяйственных организациях, крестьянских (фермерских) хозяйствах и у индивидуальных предпринимателей .....	220
60. Посевная площадь ячменя, засеянная элитными семенами под урожай 2016 года в сельскохозяйственных организациях, крестьянских (фермерских) хозяйствах и у индивидуальных предпринимателей .....	224
61. Посевная площадь овса, засеянная элитными семенами под урожай 2016 года в сельскохозяйственных организациях, крестьянских (фермерских) хозяйствах и у индивидуальных предпринимателей .....	228
62. Посевная площадь зернобобовых культур, засеянная элитными семенами под урожай 2016 года в сельскохозяйственных организациях, крестьянских (фермерских) .....	232

хозяйствах и у индивидуальных предпринимателей .....	
63. Посевная площадь технических культур, засеянная элитными семенами под урожай 2016 года в сельскохозяйственных организациях, крестьянских (фермерских) хозяйствах и у индивидуальных предпринимателей .....	236
64. Посевная площадь картофеля, засеянная элитными семенами под урожай 2016 года в сельскохозяйственных организациях, крестьянских (фермерских) хозяйствах и у индивидуальных предпринимателей .....	240
65. Посевная площадь кормовых культур, засеянная элитными семенами под урожай 2016 года в сельскохозяйственных организациях, крестьянских (фермерских) хозяйствах и у индивидуальных предпринимателей .....	244
<b>ИСПОЛЬЗОВАНИЕ ПЛОЩАДИ ТЕПЛИЦ И ПАРНИКОВ</b>	
66. Общая используемая в 2016 году площадь зимних, весенних теплиц и парников в сельскохозяйственных организациях, крестьянских (фермерских) хозяйствах и у индивидуальных предпринимателей .....	248
<b>МЕРОПРИЯТИЯ ПО ПОВЫШЕНИЮ ПЛОДородия почв и защите растений</b>	
67. Внесение минеральных удобрений <sup>1)</sup> под урожай 2016 года в сельскохозяйственных организациях .....	252
68. Удельный вес удобренной площади минеральными удобрениями под урожай 2016 года в сельскохозяйственных организациях, крестьянских (фермерских) хозяйствах и индивидуальных предпринимателей .....	256
69. Внесение органических удобрений под урожай 2016 года в сельскохозяйственных организациях, крестьянских (фермерских) хозяйствах и у индивидуальных предпринимателей .....	260
70. Удельный вес удобренной площади органическими удобрениями под урожай 2016 года в сельскохозяйственных организациях, крестьянских (фермерских) хозяйствах и у индивидуальных предпринимателей .....	264
71. Площадь, обработанная пестицидами под урожай 2016 года в сельскохозяйственных организациях, крестьянских (фермерских) хозяйствах и у индивидуальных предпринимателей .....	268
<b>ПЛОЩАДИ МНОГОЛЕТНИХ НАСАЖДЕНИЙ В ХОЗЯЙСТВАХ ВСЕХ КАТЕГОРИЙ</b>	
72. Площади многолетних плодовых насаждений и ягодных культур в хозяйствах всех категорий .....	272
73. Площади многолетних семечковых плодовых насаждений по видам в хозяйствах всех категорий .....	280
74. Площади многолетних косточковых плодовых насаждений по видам в хозяйствах всех категорий .....	282
75. Площади многолетних орехоплодных насаждений по видам в хозяйствах всех категорий .....	288
76. Площади ягодных культур по видам в хозяйствах всех категорий .....	290
77. Структура площадей многолетних плодовых насаждений и ягодных культур по видам в хозяйствах всех категорий .....	298
78. Площади виноградников в хозяйствах всех категорий .....	306
<b>ПЛОЩАДИ МНОГОЛЕТНИХ НАСАЖДЕНИЙ В ХОЗЯЙСТВАХ НАСЕЛЕНИЯ</b>	
79. Площади многолетних плодовых насаждений и ягодных культур в хозяйствах населения .....	310
80. Площади многолетних семечковых плодовых насаждений по видам в хозяйствах населения .....	314
81. Площади многолетних косточковых плодовых насаждений по видам в хозяйствах населения .....	316
82. Площади многолетних орехоплодных насаждений по видам в хозяйствах населения .....	320
83. Площади ягодных культур по видам в хозяйствах населения .....	322
84. Структура площадей многолетних плодовых насаждений и ягодных культур по видам в хозяйствах населения .....	326
85. Площади виноградников в хозяйствах населения .....	334
86. Структура площадей многолетних плодовых насаждений и ягодных культур по категориям хозяйств .....	338
<b>МЕТОДОЛОГИЧЕСКИЕ ПОЯСНЕНИЯ</b> .....	342
<b>ДИАГРАММЫ</b> .....	346

## ПРЕДИСЛОВИЕ

В книге 1 тома 4 представлены итоги Всероссийской сельскохозяйственной переписи 2016г. о площадях сельскохозяйственных культур и многолетних насаждений в разрезе муниципальных районов и городских округов в Удмуртской Республике.

В сборнике содержатся данные о размерах посевных площадей по широкому перечню сельскохозяйственных культур в сельскохозяйственных организациях, крестьянских (фермерских) хозяйствах и у индивидуальных предпринимателей, личных подсобных и других индивидуальных хозяйствах граждан, некоммерческих объединениях граждан.

В отдельном разделе приведены данные о размерах посевных площадей основных видов сельскохозяйственных культур, засеянных элитными семенами, и их удельном весе в общей площади соответствующих культур в сельскохозяйственных организациях, крестьянских (фермерских) хозяйствах и у индивидуальных предпринимателей.

Представлены сведения о проведении мероприятий по повышению плодородия почв и защите растений в сельскохозяйственных организациях, крестьянских (фермерских) хозяйствах и у индивидуальных предпринимателей.

В отдельном разделе помещены данные о размерах площадей многолетних плодовых насаждений и ягодных культур и их структуре по видам и категориям хозяйств.

В издании представлены методологические пояснения к показателям, диаграммы по основным показателям, характеризующим площади сельскохозяйственных культур и многолетних насаждений в Удмуртской Республике.

Электронная версия книги 1 тома 4 размещена на официальном Интернет-портале Удмуртстата ([www.udmstat.gks.ru](http://www.udmstat.gks.ru)).

## СПИСОК СОКРАЩЕНИЙ

тыс.	- тысяча
кг	- килограмм
га	- гектар

В сборнике приняты условные обозначения:

-	- явление отсутствует
0,0	- значение показателя меньше 0,1
0,00	- значение показателя меньше 0,01
...	- данные не публикуются в целях обеспечения конфиденциальности первичных статистических данных, полученных от респондентов, в соответствии с Федеральным законом от 29 ноября 2007 г. № 282-ФЗ «Об официальном статистическом учете и системе государственной статистики в Российской Федерации» (п. 5, ст. 4; ч. 1, ст. 9)

В отдельных случаях незначительные расхождения между итогом и суммой данных объясняются их округлением.



**ПЛОЩАДИ  
СЕЛЬСКОХОЗЯЙСТВЕННЫХ  
КУЛЬТУР И МНОГОЛЕТНИХ  
НАСАЖДЕНИЙ**

**ПОСЕВНЫЕ ПЛОЩАДИ СЕЛЬСКОХОЗЯЙСТВЕННЫХ КУЛЬТУР И**  
**Площади сельскохозяйственных**

**Посевные площади в**

**1. ОБЩАЯ ПОСЕВНАЯ ПЛОЩАДЬ СЕЛЬСКОХОЗЯЙСТВЕННЫХ КУЛЬТУР**  
(гектаров)

	Хозяйства всех категорий	сельскохозяйственные организации	В ТОМ		
			сельскохозяйственные организации, не относящиеся к субъектам малого предпринимательства	малые предприятия	В ТОМ
					малые предприятия (без микропредприятий)
<b>Удмуртская Республика</b>	<b>1013206,3</b>	<b>832180,8</b>	<b>462379,2</b>	<b>352656,7</b>	<b>318084,3</b>
Муниципальные районы Удмуртской Республики	1010282,5	830738,6	...	351417,0	318084,3
Алнашский муниципальный район	53645,4	35155,2	26613,0	6985,0	6985,0
Балезинский муниципальный район	58793,6	56261,0	39217,0	17044,0	17044,0
Вавожский муниципальный район	43023,6	38359,0	27695,0	10664,0	10664,0
Воткинский муниципальный район	51182,8	37235,5	...	27123,5	21946,0
Глазовский муниципальный район	48615,3	45397,5	34610,5	10787,0	10787,0
Граховский муниципальный район	29233,2	22121,2	...	...	11572,0
Дебесский муниципальный район	41733,7	37527,5	15275,5	22252,0	...
Завьяловский муниципальный район	51698,1	42907,1	22190,4	19042,7	...
Игринский муниципальный район	32701,6	28989,0	14017,0	14972,0	...
Камбарский муниципальный район	4478,1	3798,3	...	...	-
Каракулинский муниципальный район	32274,7	25640,0	18304,0	7216,0	...
Кезский муниципальный район	43935,8	41063,0	25216,0	...	...
Кизнерский муниципальный район	26223,6	18535,0	...	...	15184,0
Киясовский муниципальный район	34386,9	26203,0	18958,0	7245,0	...
Красногорский муниципальный район	23969,7	18548,0	...	...	...
Малопургинский муниципальный район	54977,4	43051,0	...	19096,0	19096,0
Можгинский муниципальный район	75447,8	54013,8	...	20347,0	17426,0
Сарапульский муниципальный район	64141,7	55387,3	46024,0	...	...
Селтинский муниципальный район	34068,6	30871,0	12044,0	18827,0	...
Сюмсинский муниципальный район	9974,0	8661,0	-	...	...
Увинский муниципальный район	56882,8	52315,2	36806,3	15409,0	14285,0
Шарканский муниципальный район	52372,4	37648,0	...	15910,0	15361,0
Юкаменский муниципальный район	40291,9	36339,0	16439,0	19900,0	19900,0





**ПЛОЩАДИ МНОГОЛЕТНИХ НАСАЖДЕНИЙ И ЯГОДНЫХ КУЛЬТУР**  
**культур многолетних насаждений**  
**хозяйствах всех категорий**  
**ПОД УРОЖАЙ 2016 ГОДА В ХОЗЯЙСТВАХ ВСЕХ КАТЕГОРИЙ**

в том числе					
числе		крестьянские (фермерские) хозяйства и индивидуальные предприниматели	в том числе		хозяйства населения
числе	подсобные сельскохозяйственные предприятия несельскохозяйственных организаций		крестьянские (фермерские) хозяйства	индивидуальные предприниматели	
микропредприятия					
<b>34572,4</b>	<b>17144,9</b>	<b>132905,1</b>	<b>14978,2</b>	<b>117926,9</b>	<b>48120,4</b>
33332,7	...	132896,1	...	...	46647,8
-	1557,2	16314,4	...	...	2175,8
-	-	1458,6	...	...	1074,0
-	-	...	...	...	...
5177,5	...	12189,7	1449,0	10740,7	1757,6
-	-	1631,6	-	1631,6	1586,2
...	-	4193,0	...	...	2919,0
...	-	2984,1	...	...	1222,1
...	1674,0	5151,9	2483,4	2668,5	3639,1
...	-	...	...	2604,1	...
...	-	...	...	...	...
...	120,0	4983,0	-	4983,0	1651,7
-	...	945,5	-	945,5	1927,3
...	-	...	-	...	...
...	-	5578,9	-	5578,9	2605,0
-	-	4701,6	2618,0	2083,6	720,1
-	...	5703,6	...	...	6222,8
2921,0	...	...	...	...	...
-	...	6984,4	-	6984,4	1770,0
...	-	1825,5	-	1825,5	1372,1
...	...	537,0	-	537,0	776,0
1124,0	99,9	2768,0	...	...	1799,6
549,0	...	...	...	6860,0	...
-	-	3046,6	-	3046,6	906,3

ПЛОЩАДИ СЕЛЬСКОХОЗЯЙСТВЕННЫХ КУЛЬТУР  
И МНОГОЛЕТНИХ НАСАЖДЕНИЙ

	Хозяйства всех категорий	сельскохозяйственные организации	в том		
			сельскохозяйственные организации, не относящиеся к субъектам малого предпринимательства	малые предприятия	в том
					малые предприятия (без микропредприятий)
Якшур-Бодьинский муниципальный район	15998,5	14167,0	...	...	9184,0
Ярский муниципальный район	30231,5	20545,0	...	...	6523,0
Городские округа Удмуртской Республики	2923,8	1442,2	...	1239,7	-
город Ижевск	1819,9	1239,7	-	1239,7	-
город Воткинск	326,7	-	-	-	-
город Глазов	...	...	...	-	-
город Можга	...	-	-	-	-
город Сарапул	340,3	...	-	-	-

ПЛОЩАДИ СЕЛЬСКОХОЗЯЙСТВЕННЫХ КУЛЬТУР  
И МНОГОЛЕТНИХ НАСАЖДЕНИЙ

в том числе					
числе		крестьянские (фермерские) хозяйства и индивидуальные предприниматели	в том числе		хозяйства населения
числе	подсобные сельскохозяйственные предприятия несельскохозяйственных организаций		крестьянские (фермерские) хозяйства	индивидуальные предприниматели	
микропредприятия					
...	-	504,5	...	...	1327,0
...	-	8976,0	-	8976,0	710,5
1239,7	...	9,0	...	...	1472,6
1239,7	-	9,0	...	...	571,2
-	-	-	-	-	326,7
-	-	-	-	-	...
-	-	-	-	-	...
-	...	-	-	-	...

2. ПОСЕВНАЯ ПЛОЩАДЬ ЗЕРНОВЫХ И ЗЕРНОБОБОВЫХ КУЛЬТУР

(гектаров)

	Хозяйства всех категорий	В ТОМ			
		сельскохозяйс твенные организации	сельскохозяйствен ные организации, не относящиеся к субъектам малого предпринимательс тва	малые предприятия	В ТОМ
					малые предприятия (без микропредприятий)
<b>Удмуртская Республика</b>	<b>398937,8</b>	<b>344200,7</b>	<b>205990,0</b>	<b>130449,0</b>	<b>120274,0</b>
Муниципальные районы Удмуртской Республики	398735,2	343998,2	...	130449,0	120274,0
Алнашский муниципальный район	29041,4	18186,0	13697,0	...	...
Балезинский муниципальный район	22191,7	21516,0	14194,0	7322,0	7322,0
Вавожский муниципальный район	20172,3	18591,0	13622,0	4969,0	4969,0
Воткинский муниципальный район	14031,4	11309,0	...	5918,0	4408,0
Глазовский муниципальный район	18961,3	18453,5	14694,5	3759,0	3759,0
Граховский муниципальный район	11921,0	10216,0	...	...	5469,0
Дебесский муниципальный район	13334,1	12535,0	5956,0	6579,0	...
Завьяловский муниципальный район	16876,8	15032,0	8028,0	...	...
Игринский муниципальный район	12342,3	11659,0	5956,0	5703,0	...
Камбарский муниципальный район	1791,5	1598,0	...	...	-
Каракулинский муниципальный район	15277,3	12862,0	...	...	...
Кезский муниципальный район	12056,9	11639,0	...	...	...
Кизнерский муниципальный район	9886,0	7569,0	...	...	6412,0
Киясовский муниципальный район	12234,0	9699,0	...	...	...
Красногорский муниципальный район	7944,3	6667,0	...	...	...
Малопургинский муниципальный район	23340,4	20330,0	...	8217,0	8217,0
Можгинский муниципальный район	29570,4	23438,0	...	...	7917,0
Сарапульский муниципальный район	31762,6	27180,0	22524,0	...	...
Селтинский муниципальный район	14824,7	13903,0	6487,0	7416,0	...
Сюмсинский муниципальный район	4213,2	3861,0	-	...	...
Увинский муниципальный район	25945,9	24637,7	18175,0	...	6027,0
Шарканский муниципальный район	18896,8	14983,0	...	...	...
Юкаменский муниципальный район	16271,4	14533,0	7215,0	7318,0	7318,0
Якшур-Бодьинский муниципальный район	6724,9	6717,0	...	...	3819,0



ПОД УРОЖАЙ 2016 ГОДА В ХОЗЯЙСТВАХ ВСЕХ КАТЕГОРИЙ

числе					
числе		крестьянские (фермерские) хозяйства и индивидуальные предприниматели	в том числе		хозяйства населения
числе	подсобные сельскохозяйственные предприятия несельскохозяйствен ных организаций		крестьянские (фермерские) хозяйства	индивидуальные предприниматели	
микропред приятия					
<b>10175,0</b>	<b>7761,7</b>	<b>53214,2</b>	<b>5948,7</b>	<b>47265,5</b>	<b>1522,9</b>
10175,0	...	53214,2	5948,7	47265,5	1522,8
-	...	10614,8	...	...	240,6
-	-	625,0	...	...	50,7
-	-	1470,0	...	...	111,3
1510,0	...	2701,0	120,0	2581,0	21,4
-	-	500,5	-	500,5	7,3
...	-	1657,0	...	...	48,0
...	-	781,0	...	...	18,1
...	...	1836,7	1347,7	489,0	8,1
...	-	673,0	-	673,0	10,3
...	-	189,0	-	189,0	4,5
...	-	2300,0	-	2300,0	115,3
-	-	362,3	-	362,3	55,6
...	-	2317,0	-	2317,0	0,0
...	-	2466,0	-	2466,0	69,0
-	-	1265,0	865,0	400,0	12,3
-	...	2840,0	...	...	170,4
...	-	6035,0	42,0	5993,0	97,4
-	...	4535,5	-	4535,5	47,1
...	-	749,0	-	749,0	172,7
...	...	343,0	-	343,0	9,2
...	...	1262,0	-	1262,0	46,2
...	-	3844,0	1964,0	1880,0	69,8
-	-	1669,4	-	1669,4	69,0
...	-	-	-	-	7,9

ПЛОЩАДИ СЕЛЬСКОХОЗЯЙСТВЕННЫХ КУЛЬТУР  
И МНОГОЛЕТНИХ НАСАЖДЕНИЙ

	Хозяйства всех категорий	В ТОМ			
		сельскохозяйс- твенные организации	сельскохозяйствен- ные организации, не относящиеся к субъектам малого предпринимательс- тва	малые предприятия	В ТОМ
					малые предприятия (без микропредприятий)
Ярский муниципальный район	9122,6	6884,0	...	...	2350,0
Городские округа Удмуртской Республики	202,6	202,5	...	-	-
город Ижевск	0,0	-	-	-	-
город Воткинск	-	-	-	-	-
город Глазов	...	...	...	-	-
город Можга	...	-	-	-	-
город Сарапул	48,0	...	-	-	-

ПЛОЩАДИ СЕЛЬСКОХОЗЯЙСТВЕННЫХ КУЛЬТУР  
И МНОГОЛЕТНИХ НАСАЖДЕНИЙ

числе					
числе		крестьянские (фермерские) хозяйства и индивидуальные предприниматели	в том числе		хозяйства населения
числе	подсобные сельскохозяйственные предприятия несельскохозяйствен ных организаций		крестьянские (фермерские) хозяйства	индивидуальные предприниматели	
микропред приятия					
...	-	2178,0	-	2178,0	60,6
-	...	-	-	-	0,1
-	-	-	-	-	0,0
-	-	-	-	-	-
-	-	-	-	-	-
-	-	-	-	-	...
-	...	-	-	-	...

**3. ПОСЕВНАЯ ПЛОЩАДЬ ПШЕНИЦЫ ПОД**  
(гектаров)

	Хозяйства всех категорий	В ТОМ			
		сельскохозяйс- твенные организации	сельскохозяйствен- ные организации, не относящиеся к субъектам малого предпринимательс- тва	малые предприя- тия	В ТОМ
					малые предприятия (без микропредприя- тий)
<b>Удмуртская Республика</b>	<b>87142,3</b>	<b>74224,7</b>	<b>45007,0</b>	<b>26516,0</b>	<b>23972,0</b>
Муниципальные районы Удмуртской Республики	86968,3	74050,7	...	26516,0	23972,0
Алнашский муниципальный район	4376,4	2842,0	1780,0	...	...
Балезинский муниципальный район	6346,4	6210,0	3555,0	2655,0	2655,0
Вавожский муниципальный район	5689,0	5379,0	4660,0	719,0	719,0
Воткинский муниципальный район	3860,6	2519,0	...	742,0	...
Глазовский муниципальный район	4646,9	4624,0	3360,0	1264,0	1264,0
Граховский муниципальный район	2952,0	2746,0	...	...	1214,0
Дебесский муниципальный район	3058,8	2594,0	...	...	...
Завьяловский муниципальный район	5101,5	4296,0	2155,0	...	...
Игринский муниципальный район	2926,8	2725,0	...	...	1616,0
Камбарский муниципальный район	147,0	...	...	-	-
Каракулинский муниципальный район	2646,0	2424,0	2099,0	325,0	...
Кезский муниципальный район	3578,9	3330,0	2453,0	877,0	877,0
Кизнерский муниципальный район	542,0	419,0	...	...	...
Киясовский муниципальный район	1708,0	1476,0	...	...	...
Красногорский муниципальный район	2575,9	1873,0	...	...	...
Малопургинский муниципальный район	3143,3	2602,0	...	851,0	851,0
Можгинский муниципальный район	5211,5	4126,0	2848,0	1278,0	1278,0
Сарапульский муниципальный район	8121,1	7305,0	6390,0	...	...
Селтинский муниципальный район	1736,3	1512,0	628,0	884,0	...
Сюмсинский муниципальный район	1072,0	...	-	947,0	947,0
Увинский муниципальный район	5246,3	4647,7	3828,0	...	...
Шарканский муниципальный район	4235,1	3052,0	2188,0	864,0	...
Юкаменский муниципальный район	4381,5	3374,0	1240,0	2134,0	2134,0



УРОЖАЙ 2016 ГОДА В ХОЗЯЙСТВАХ ВСЕХ КАТЕГОРИЙ

числе					
числе		крестьянские (фермерские) хозяйства и индивидуальные предприниматели	в том числе		хозяйства населения
числе	подсобные сельскохозяйственные предприятия несельскохозяйственных организаций		крестьянские (фермерские) хозяйства	индивидуальные предприниматели	
микропред приятия					
<b>2544,0</b>	<b>2701,7</b>	<b>12537,1</b>	<b>1993,7</b>	<b>10543,4</b>	<b>380,5</b>
2544,0	...	12537,1	1993,7	10543,4	380,5
-	...	1498,0	-	1498,0	36,4
-	-	...	-	...	...
-	-	...	...	...	...
...	...	1340,0	-	1340,0	1,6
-	-	...	-	...	...
...	-	...	-	...	...
-	-	450,0	...	...	14,8
...	...	802,7	524,7	278,0	2,8
...	-	...	-	...	...
-	-	...	-	...	-
...	-	...	-	...	...
-	-	214,3	-	214,3	34,6
-	-	123,0	-	123,0	-
...	-	...	-	...	...
-	-	700,0	500,0	200,0	2,9
-	...	515,0	...	...	26,3
-	-	1060,0	-	1060,0	25,5
-	...	811,5	-	811,5	4,6
...	-	180,0	-	180,0	44,3
-	-	...	-	...	...
...	...	593,0	-	593,0	5,6
...	-	1137,0	...	...	46,1
-	-	943,4	-	943,4	64,1

ПЛОЩАДИ СЕЛЬСКОХОЗЯЙСТВЕННЫХ КУЛЬТУР  
И МНОГОЛЕТНИХ НАСАЖДЕНИЙ

	Хозяйства всех категорий	В ТОМ			
		сельскохозяйс твенные организации	сельскохозяйствен ные организации, не относящиеся к субъектам малого предпринимательс тва	малые предприя тия	В ТОМ
					малые предприятия (без микропредприя тий)
Якшур-Бодьинский муниципальный район	1140,1	1140,0	...	...	...
Ярский муниципальный район	2525,0	1761,0	...	...	662,0
Городские округа Удмуртской Республики	174,0	174,0	...	-	-
город Ижевск	-	-	-	-	-
город Воткинск	-	-	-	-	-
город Глазов	...	...	...	-	-
город Можга	-	-	-	-	-
город Сарапул	...	...	-	-	-

ПЛОЩАДИ СЕЛЬСКОХОЗЯЙСТВЕННЫХ КУЛЬТУР  
И МНОГОЛЕТНИХ НАСАЖДЕНИЙ

числе					
числе		крестьянские (фермерские) хозяйства и индивидуальные предприниматели	в том числе		хозяйства населения
числе	подсобные сельскохозяйственные предприятия несельскохозяйственных организаций		крестьянские (фермерские) хозяйства	индивидуальные предприниматели	
микропред приятия					
-	-	-	-	-	0,1
...	-	...	-	...	...
-	...	-	-	-	-
-	-	-	-	-	-
-	-	-	-	-	-
-	-	-	-	-	-
-	-	-	-	-	-
-	...	-	-	-	-

**4. ПОСЕВНАЯ ПЛОЩАДЬ РЖИ ПОД УРОЖАЙ**  
(гектаров)

	Хозяйства всех категорий	сельскохозяйственные организации				В ТОМ	
		сельскохозяйственные организации	сельскохозяйственные организации, не относящиеся к субъектам малого предпринимательства	малые предприятия	В ТОМ		
					малые предприятия (без микропредприятий)		
<b>Удмуртская Республика</b>	<b>45353,1</b>	<b>42625,0</b>	<b>25516,0</b>	<b>16079,0</b>	<b>14481,0</b>		
Муниципальные районы Удмуртской Республики	45353,1	42625,0	25516,0	16079,0	14481,0		
Алнашский муниципальный район	2381,0	1813,0	1513,0	300,0	300,0		
Балезинский муниципальный район	1911,3	1911,0	1415,0	496,0	496,0		
Вавожский муниципальный район	1987,0	1812,0	878,0	934,0	934,0		
Воткинский муниципальный район	736,6	655,0	-	...	...		
Глазовский муниципальный район	1011,8	912,0	912,0	-	-		
Граховский муниципальный район	1663,0	1638,0	...	...	1073,0		
Дебесский муниципальный район	983,0	...	...	...	...		
Завьяловский муниципальный район	1978,7	1978,0	1159,0	...	...		
Игринский муниципальный район	1008,0	...	...	...	...		
Камбарский муниципальный район	...	...	...	-	-		
Каракулинский муниципальный район	2606,3	2436,0	...	...	...		
Кезский муниципальный район	905,1	905,0	...	...	...		
Кизнерский муниципальный район	2195,0	1885,0	...	...	1328,0		
Киясовский муниципальный район	1461,0	...	...	...	-		
Красногорский муниципальный район	...	483,0	...	...	...		
Малопургинский муниципальный район	2319,3	2318,0	1230,0	...	...		
Можгинский муниципальный район	3079,0	2851,0	1853,0	998,0	998,0		
Сарапульский муниципальный район	4467,2	4112,0	3184,0	...	...		
Селтинский муниципальный район	2158,0	1961,0	991,0	970,0	970,0		
Сюмсинский муниципальный район	605,0	...	-	...	...		

ПЛОЩАДИ СЕЛЬСКОХОЗЯЙСТВЕННЫХ КУЛЬТУР  
И МНОГОЛЕТНИХ НАСАЖДЕНИЙ

**2016 ГОДА В ХОЗЯЙСТВАХ ВСЕХ КАТЕГОРИЙ**

в том числе					
числе	подсобные сельскохозяйственные предприятия несельскохозяйственных организаций	крестьянские (фермерские) хозяйства и индивидуальные предприниматели	в том числе		хозяйства населения
числе микропред- приятия			крестьянские (фермерские) хозяйства	индивидуаль- ные предпринима- тели	
1598,0	1030,0	2618,8	...	...	109,3
1598,0	1030,0	2618,8	...	...	109,3
-	-	...	...	...	...
-	-	-	-	-	0,3
-	-	...	...	...	...
...	...	...	-	...	...
-	-	...	-	...	...
...	...	-	-	-	0,7
-	-	-	-	-	...
-	-	-	-	-	-
...	-	...	-	...	...
-	-	-	-	-	0,1
...	-	310,0	-	310,0	-
...	-	...	-	...	-
-	-	...	-	...	...
-	...	-	-	-	1,3
-	-	227,0	-	227,0	1,0
-	...	352,0	-	352,0	3,2
-	-	188,0	-	188,0	9,0
-	-	-	-	-	...

ПЛОЩАДИ СЕЛЬСКОХОЗЯЙСТВЕННЫХ КУЛЬТУР  
И МНОГОЛЕТНИХ НАСАЖДЕНИЙ

	Хозяйства всех категорий	сельскохозяйственные организации				В ТОМ	
		сельскохозяйственные организации	сельскохозяйственные организации, не относящиеся к субъектам малого предпринимательства	малые предприятия	В ТОМ		
					малые предприятия (без микропредприятий)		
Увинский муниципальный район	4190,1	4070,0	3136,0	934,0	934,0		
Шарканский муниципальный район	1376,0	1376,0	937,0	439,0	439,0		
Юкаменский муниципальный район	2969,0	...	1530,0	...	...		
Якшур-Бодьинский муниципальный район	1857,4	1857,0	...	...	...		
Ярский муниципальный район	784,0	...	...	...	...		
Городские округа Удмуртской Республики	-	-	-	-	-		
город Ижевск	-	-	-	-	-		
город Воткинск	-	-	-	-	-		
город Глазов	-	-	-	-	-		
город Можга	-	-	-	-	-		
город Сарапул	-	-	-	-	-		

ПЛОЩАДИ СЕЛЬСКОХОЗЯЙСТВЕННЫХ КУЛЬТУР  
И МНОГОЛЕТНИХ НАСАЖДЕНИЙ

в том числе					
числе	подсобные сельскохозяйственные предприятия несельскохозяйственных организаций	крестьянские (фермерские) хозяйства и индивидуальные предприниматели	в том числе		хозяйства населения
числе микропред- приятия			крестьянские (фермерские) хозяйства	индивидуаль- ные предпринима- тели	
-	-	...	-	...	...
-	-	-	-	-	-
-	-	-	-	-	...
-	-	-	-	-	0,4
-	-	...	-	...	-
-	-	-	-	-	-
-	-	-	-	-	-
-	-	-	-	-	-
-	-	-	-	-	-
-	-	-	-	-	-
-	-	-	-	-	-

**5. ПОСЕВНАЯ ПЛОЩАДЬ ЯЧМЕНЯ ПОД УРОЖАЙ**

(гектаров)

	Хозяйства всех категорий	сельскохозяйственные организации			
		сельскохозяйственные организации	сельскохозяйственные организации, не относящиеся к субъектам малого предпринимательства	малые предприятия	В ТОМ
					малые предприятия (без микропредприятий)
<b>Удмуртская Республика</b>	<b>136775,4</b>	<b>114370,0</b>	<b>72156,0</b>	<b>39775,0</b>	<b>37237,0</b>
Муниципальные районы Удмуртской Республики	136746,9	114341,5	...	39775,0	37237,0
Алнашский муниципальный район	15271,6	8819,0	6715,0	...	...
Балезинский муниципальный район	4468,4	4300,0	2845,0	1455,0	1455,0
Вавожский муниципальный район	8562,0	7963,0	5494,0	2469,0	2469,0
Воткинский муниципальный район	5889,1	5130,0	...	2989,0	2619,0
Глазовский муниципальный район	5129,3	5057,5	...	...	...
Граховский муниципальный район	4482,6	...	...	...	1581,0
Дебесский муниципальный район	3429,9	3227,0	1836,0	1391,0	1391,0
Завьяловский муниципальный район	6276,7	5729,0	3581,0	...	...
Игринский муниципальный район	3806,5	3654,0	1975,0	1679,0	1679,0
Камбарский муниципальный район	610,0	...	...	...	-
Каракулинский муниципальный район	5530,0	5082,0	...	...	...
Кезский муниципальный район	2060,2	2007,0	1184,0	823,0	823,0
Кизнерский муниципальный район	1830,0	1528,0	...	...	...
Киясовский муниципальный район	5504,8	4845,0	...	...	...
Красногорский муниципальный район	...	...	...	...	...
Малопургинский муниципальный район	10958,0	8940,0	...	4760,0	4760,0
Можгинский муниципальный район	13316,6	10197,0	6385,0	3812,0	...
Сарапульский муниципальный район	14568,5	11750,0	9774,0	...	...
Селтинский муниципальный район	2845,2	2668,0	1921,0	747,0	747,0
Сюмсинский муниципальный район	...	...	-	...	...



ПЛОЩАДИ СЕЛЬСКОХОЗЯЙСТВЕННЫХ КУЛЬТУР  
И МНОГОЛЕТНИХ НАСАЖДЕНИЙ

**2016 ГОДА В ХОЗЯЙСТВАХ ВСЕХ КАТЕГОРИЙ**

в том числе					
число	в том числе		в том числе		хозяйства населения
число	подсобные сельскохозяйственные предприятия несельскохозяйственных организаций	крестьянские (фермерские) хозяйства и индивидуальные предприниматели	крестьянские (фермерские) хозяйства	индивидуальные предприниматели	
<b>2538,0</b>	<b>2439,0</b>	<b>21759,6</b>	<b>2552,0</b>	<b>19207,6</b>	<b>645,8</b>
2538,0	...	21759,6	2552,0	19207,6	645,8
-	...	6275,8	...	...	176,8
-	-	160,0	-	160,0	8,4
-	-	539,0	...	...	60,0
370,0	...	753,0	...	...	6,1
-	-	...	-	...	...
...	-	...	...	...	1,6
-	-	201,0	-	201,0	1,9
...	...	547,0	476,0	71,0	0,7
-	-	152,0	-	152,0	0,5
...	-	...	-	...	-
-	-	...	-	...	...
-	-	52,0	-	52,0	1,2
-	-	302,0	-	302,0	-
...	-	607,0	-	607,0	52,8
-	-	...	...	-	-
-	...	1900,0	...	...	118,0
...	-	3055,0	...	...	64,6
-	...	2786,0	-	2786,0	32,5
-	-	124,0	-	124,0	53,2
-	-	-	-	-	...

ПЛОЩАДИ СЕЛЬСКОХОЗЯЙСТВЕННЫХ КУЛЬТУР  
И МНОГОЛЕТНИХ НАСАЖДЕНИЙ

	Хозяйства всех категорий	сельскохозяй- ственные организации	В том		
			сельскохозяйствен- ные организации, не относящиеся к субъектам малого предпринимательс- тва	малые предприятия	В том
					малые предприятия (без микропредпри- ятий)
Увинский муниципальный район	8139,3	7682,0	5177,0	2505,0	2150,0
Шарканский муниципальный район	8215,0	6363,0	3084,0	3279,0	...
Юкаменский муниципальный район	2523,2	2373,0	1184,0	1189,0	1189,0
Якшур-Бодьинский муниципальный район	1293,0	1293,0	...	...	...
Ярский муниципальный район	1356,0	...	...	...	...
Городские округа Удмуртской Республики	28,5	28,5	...	-	-
город Ижевск	-	-	-	-	-
город Воткинск	-	-	-	-	-
город Глазов	...	...	...	-	-
город Можга	-	-	-	-	-
город Сарапул	...	...	-	-	-

ПЛОЩАДИ СЕЛЬСКОХОЗЯЙСТВЕННЫХ КУЛЬТУР  
И МНОГОЛЕТНИХ НАСАЖДЕНИЙ

в том числе					
числе числе микропред приятия	подсобные сельскохозяйственные предприятия несельскохозяйствен ных организаций	крестьянские (фермерские) хозяйства и индивидуальные предприниматели	в том числе		хозяйства населения
			крестьянские (фермерские) хозяйства	индивидуаль ные предпринима тели	
355,0	-	429,0	-	429,0	28,3
...	-	1831,0	1310,0	521,0	21,0
-	-	...	-	...	...
-	-	-	-	-	-
...	-	...	-	...	-
-	...	-	-	-	-
-	-	-	-	-	-
-	-	-	-	-	-
-	-	-	-	-	-
-	...	-	-	-	-

**6. ПОСЕВНАЯ ПЛОЩАДЬ ОВСА ПОД УРОЖАЙ**  
(гектаров)

	Хозяйства всех категорий	сельскохозяйственные организации			
		сельскохозяйственные организации	сельскохозяйственные организации, не относящиеся к субъектам малого предпринимательства	малые предприятия	в том числе
					в том числе малые предприятия (без микропредприятий)
<b>Удмуртская Республика</b>	<b>103306,7</b>	<b>88535,0</b>	<b>48129,0</b>	<b>39285,0</b>	<b>36867,0</b>
Муниципальные районы Удмуртской Республики	103306,6	88535,0	48129,0	39285,0	36867,0
Алнашский муниципальный район	6085,4	4227,0	3255,0	972,0	972,0
Балезинский муниципальный район	8994,6	...	...	2432,0	2432,0
Вавожский муниципальный район	2519,3	2037,0	...	...	...
Воткинский муниципальный район	2190,6	1751,0	...	1164,0	...
Глазовский муниципальный район	7024,1	...	...	...	...
Граховский муниципальный район	1997,4	1526,0	...	...	...
Дебесский муниципальный район	4887,3	4756,0	...	...	...
Завьяловский муниципальный район	2606,0	2200,0	...	1189,0	...
Игринский муниципальный район	3928,0	3659,0	1457,0	2202,0	2202,0
Камбарский муниципальный район	441,3	...	...	...	-
Каракулинский муниципальный район	3530,0	...	...	...	...
Кезский муниципальный район	5307,7	...	...	...	...
Кизнерский муниципальный район	4390,0	...	...	...	...
Киясовский муниципальный район	2592,2	...	...	...	...
Красногорский муниципальный район	3153,2	...	...	...	...
Малопургинский муниципальный район	5751,4	5304,0	2890,0	...	...
Можгинский муниципальный район	6175,4	4667,0	3181,0	1486,0	1486,0
Сарапульский муниципальный район	3442,7	2871,0	...	...	...
Селтинский муниципальный район	7137,3	6838,0	2508,0	4330,0	...
Сюмсинский муниципальный район	1999,0	1822,0	-	...	...

ПЛОЩАДИ СЕЛЬСКОХОЗЯЙСТВЕННЫХ КУЛЬТУР  
И МНОГОЛЕТНИХ НАСАЖДЕНИЙ

2016 ГОДА В ХОЗЯЙСТВАХ ВСЕХ КАТЕГОРИЙ

в том числе					
числе микро предприятия	подсобные сельскохозяйствен ные предприятия несельскохозяйст венных организаций	крестьянские (фермерские) хозяйства и индивидуальные предприниматели	в том числе		хозяйства населения
			крестьянские (фермерские) хозяйства	индивидуаль ные предпринима тели	
<b>2418,0</b>	<b>1121,0</b>	<b>14394,7</b>	<b>1154,0</b>	<b>13240,7</b>	<b>377,0</b>
2418,0	1121,0	14394,7	1154,0	13240,7	376,9
-	-	...	-	...	...
-	-	280,0	...	...	...
-	-	436,0	...	...	46,3
...	...	428,0	-	428,0	11,6
-	-	307,7	-	307,7	5,4
-	-	444,0	...	...	27,4
...	-	130,0	-	130,0	1,3
...	...	...	...	...	...
-	-	266,0	-	266,0	3,0
...	-	...	-	...	4,3
-	-	...	-	...	15,0
-	-	96,0	-	96,0	...
-	-	...	-	...	0,0
...	-	1368,0	-	1368,0	...
-	-	501,0	...	...	...
-	...	425,0	-	425,0	22,4
-	-	1503,0	-	1503,0	5,4
-	...	565,0	-	565,0	6,7
...	-	237,0	-	237,0	62,3
...	...	...	-	...	...

ПЛОЩАДИ СЕЛЬСКОХОЗЯЙСТВЕННЫХ КУЛЬТУР  
И МНОГОЛЕТНИХ НАСАЖДЕНИЙ

	Хозяйства всех категорий	сельскохозяйственные организации	В том числе		
			сельскохозяйственные организации, не относящиеся к субъектам малого предпринимательства	малые предприятия	в том числе малые предприятия (без микропредприятий)
Увинский муниципальный район	6335,5	6239,0	4501,0	1738,0	1738,0
Шарканский муниципальный район	3890,7	3072,0	1597,0	1475,0	...
Юкаменский муниципальный район	4619,6	...	...	...	...
Якшур-Бодьинский муниципальный район	1184,4	...	...	...	...
Ярский муниципальный район	3123,5	...	...	...	...
Городские округа Удмуртской Республики	0,1	-	-	-	-
город Ижевск	-	-	-	-	-
город Воткинск	-	-	-	-	-
город Глазов	-	-	-	-	-
город Можга	0,1	-	-	-	-
город Сарапул	-	-	-	-	-

ПЛОЩАДИ СЕЛЬСКОХОЗЯЙСТВЕННЫХ КУЛЬТУР  
И МНОГОЛЕТНИХ НАСАЖДЕНИЙ

в том числе					
числе микро предприятия	подсобные сельскохозяйствен ные предприятия несельскохозяйст венных организаций	крестьянские (фермерские) хозяйства и индивидуальные предприниматели	в том числе		хозяйства населения
			крестьянские (фермерские) хозяйства	индивидуаль ные предпринима тели	
-	-	...	-	...	...
...	-	816,0	...	...	2,7
-	-	556,0	-	556,0	...
...	-	-	-	-	...
...	-	589,0	-	589,0	...
-	-	-	-	-	0,1
-	-	-	-	-	-
-	-	-	-	-	-
-	-	-	-	-	0,1
-	-	-	-	-	-

**7. ПОСЕВНАЯ ПЛОЩАДЬ ПРОСА ПОД УРОЖАЙ**  
(гектаров)

	Хозяйства всех категорий	сельскохозяйственные организации		
		сельскохозяйственные организации	сельскохозяйственные организации, не относящиеся к субъектам малого предпринимательства	В ТОМ малые предприятия
<b>Удмуртская Республика</b>	<b>2374,5</b>	<b>2169,0</b>	...	<b>1130,0</b>
Муниципальные районы Удмуртской Республики	2374,5	2169,0	...	1130,0
Алнашский муниципальный район	...	-	-	-
Балезинский муниципальный район	-	-	-	-
Вавожский муниципальный район	...	...	...	-
Воткинский муниципальный район	546,0	546,0	...	...
Глазовский муниципальный район	-	-	-	-
Граховский муниципальный район	...	...	-	...
Дебесский муниципальный район	-	-	-	-
Завьяловский муниципальный район	-	-	-	-
Игринский муниципальный район	45,0	...	...	-
Камбарский муниципальный район	-	-	-	-
Каракулинский муниципальный район	...	...	...	...
Кезский муниципальный район	-	-	-	-
Кизнерский муниципальный район	-	-	-	-
Киясовский муниципальный район	-	-	-	-
Красногорский муниципальный район	-	-	-	-
Малопургинский муниципальный район	2,0	-	-	-
Можгинский муниципальный район	...	...	...	-
Сарапульский муниципальный район	-	-	-	-
Селтинский муниципальный район	-	-	-	-



ПЛОЩАДИ СЕЛЬСКОХОЗЯЙСТВЕННЫХ КУЛЬТУР  
И МНОГОЛЕТНИХ НАСАЖДЕНИЙ

2016 ГОДА В ХОЗЯЙСТВАХ ВСЕХ КАТЕГОРИЙ

в том числе						
числе		подсобные сельскохозяйст венные предприятия несельскохозяй ственных организаций	крестьянские (фермерские) хозяйства и индивидуаль ные предпринима тели	в том числе		хозяйства населения
в том числе	микропред приятия			крестьянские (фермерские) хозяйства	индивидуаль ные предпринима тели	
малые предприятия (без микропредприя тий)						
...	...	...	203,0	-	203,0	2,5
...	...	...	203,0	-	203,0	2,5
-	-	-	...	-	...	-
-	-	-	-	-	-	-
-	-	-	-	-	-	-
...	...	...	-	-	-	-
-	-	-	-	-	-	-
...	-	-	...	-	...	-
-	-	-	-	-	-	-
-	-	-	-	-	-	-
-	-	-	...	-	...	-
-	-	-	-	-	-	-
...	-	-	-	-	-	-
-	-	-	-	-	-	-
-	-	-	-	-	-	-
-	-	-	-	-	-	-
-	-	-	-	-	-	-
-	-	-	-	-	-	-
-	-	-	-	-	-	2,0
-	-	-	-	-	-	-
-	-	-	-	-	-	-
-	-	-	-	-	-	-

ПЛОЩАДИ СЕЛЬСКОХОЗЯЙСТВЕННЫХ КУЛЬТУР  
И МНОГОЛЕТНИХ НАСАЖДЕНИЙ

	Хозяйства всех категорий	сельскохозяйс- твенные организации	В ТОМ	
			сельскохозяйствен- ные организации, не относящиеся к субъектам малого предпринимательс- тва	малые предприятия
Сюмсинский муниципальный район	-	-	-	-
Увинский муниципальный район	260,5	...	...	...
Шарканский муниципальный район	219,0	...	...	...
Юкаменский муниципальный район	-	-	-	-
Якшур-Бодьинский муниципальный район	...	...	...	...
Ярский муниципальный район	-	-	-	-
Городские округа Удмуртской Республики	-	-	-	-
город Ижевск	-	-	-	-
город Воткинск	-	-	-	-
город Глазов	-	-	-	-
город Можга	-	-	-	-
город Сарапул	-	-	-	-

ПЛОЩАДИ СЕЛЬСКОХОЗЯЙСТВЕННЫХ КУЛЬТУР  
И МНОГОЛЕТНИХ НАСАЖДЕНИЙ

в том числе						
числе		подсобные сельскохозяйст венные предприятия несельскохозяй ственных организаций	крестьянские (фермерские) хозяйства и индивидуаль ные предпринима тели	в том числе		хозяйства населения
в том числе	микропред приятия			крестьянские (фермерские) хозяйства	индивидуаль ные предпринима тели	
малые предприятия (без микропредприя тий)						
-	-	-	-	-	-	-
...	-	-	-	-	-	...
...	-	-	...	-	...	-
-	-	-	-	-	-	-
...	-	-	-	-	-	-
-	-	-	-	-	-	-
-	-	-	-	-	-	-
-	-	-	-	-	-	-
-	-	-	-	-	-	-
-	-	-	-	-	-	-
-	-	-	-	-	-	-
-	-	-	-	-	-	-
-	-	-	-	-	-	-

**8. ПОСЕВНАЯ ПЛОЩАДЬ ЗЕРНОБОБОВЫХ КУЛЬТУР ПОД**  
(гектаров)

	Хозяйства всех категорий	сельскохозяйс- твенные организации	В ТОМ		
			сельскохозяйствен- ные организации, не относящиеся к субъектам малого предпринимательс- тва	малые предприя- тия	В ТОМ
					малые предприятия (без микропредприя- тий)
<b>Удмуртская Республика</b>	<b>21905,6</b>	<b>20622,0</b>	<b>13253,0</b>	...	<b>6255,0</b>
Муниципальные районы Удмуртской Республики	21905,6	20622,0	13253,0	...	6255,0
Алнашский муниципальный район	451,0	...	...	...	...
Балезинский муниципальный район	471,0	...	...	284,0	284,0
Вавожский муниципальный район	1210,0	...	...	...	...
Воткинский муниципальный район	708,5	...	...	...	...
Глазовский муниципальный район	1149,1	...	...	...	...
Граховский муниципальный район	436,0	...	...	...	...
Дебесский муниципальный район	975,0	...	...	...	...
Завьяловский муниципальный район	673,9	589,0	...	...	...
Игринский муниципальный район	533,0	...	...	...	...
Камбарский муниципальный район	416,2	...	...	-	-
Каракулинский муниципальный район	372,0	...	-	...	...
Кезский муниципальный район	205,0	...	...	...	...
Кизнерский муниципальный район	929,0	694,0	...	...	...
Киясовский муниципальный район	712,0	712,0	...	...	...
Красногорский муниципальный район	1071,1	...	...	...	...
Малопургинский муниципальный район	1026,4	...	718,0	235,0	235,0
Можгинский муниципальный район	1436,0	1245,0	...	...	...
Сарапульский муниципальный район	1162,0	1142,0	...	...	...
Селтинский муниципальный район	902,8	889,0	...	...	485,0
Сюмсинский муниципальный район	342,2	342,0	-	...	...
Увинский муниципальный район	1761,1	...	...	295,0	295,0
Шарканский муниципальный район	925,0	...	...	-	-

ПЛОЩАДИ СЕЛЬСКОХОЗЯЙСТВЕННЫХ КУЛЬТУР  
И МНОГОЛЕТНИХ НАСАЖДЕНИЙ

УРОЖАЙ 2016 ГОДА В ХОЗЯЙСТВАХ ВСЕХ КАТЕГОРИЙ

в том числе					
числе		крестьянские (фермерские) хозяйства и индивидуальные предприниматели	в том числе		хозяйства населения
числе	подсобные сельскохозяйственные предприятия несельскохозяйственных организаций		крестьянские (фермерские) хозяйства	индивидуальные предприниматели	
микропредприятия					
...	...	1276,0	...	...	7,6
...	...	1276,0	...	...	7,6
-	-	...	-	...	-
-	-	...	...	-	...
-	-	...	...	-	-
...	...	-	-	-	...
-	-	-	-	-	...
-	-	...	-	...	-
-	-	-	-	-	...
...	-	...	...	...	...
-	-	-	-	-	...
-	-	-	-	-	...
-	-	...	-	...	...
...	-	-	-	-	-
-	-	-	-	-	...
-	...	-	-	-	...
-	-	190,0	-	190,0	1,0
-	-	...	-	...	...
-	-	...	-	...	...
-	-	-	-	-	0,2
-	-	...	-	...	0,1
-	-	...	-	...	-



ПЛОЩАДИ СЕЛЬСКОХОЗЯЙСТВЕННЫХ КУЛЬТУР  
И МНОГОЛЕТНИХ НАСАЖДЕНИЙ

	Хозяйства всех категорий	сельскохозяйс- твенные организации	В ТОМ		
			сельскохозяйствен- ные организации, не относящиеся к субъектам малого предпринимательс- тва	малые предприя- тия	В ТОМ
					малые предприятия (без микропредприя- тий)
Юкаменский муниципальный район	1778,1	...	...	...	...
Якшур-Бодьинский муниципальный район	925,0	925,0	...	...	...
Ярский муниципальный район	1334,0	863,0	...	...	...
Городские округа Удмуртской Республики	0,0	-	-	-	-
город Ижевск	...	-	-	-	-
город Воткинск	-	-	-	-	-
город Глазов	-	-	-	-	-
город Можга	-	-	-	-	-
город Сарапул	...	-	-	-	-

ПЛОЩАДИ СЕЛЬСКОХОЗЯЙСТВЕННЫХ КУЛЬТУР  
И МНОГОЛЕТНИХ НАСАЖДЕНИЙ

в том числе					
числе		крестьянские (фермерские) хозяйства и индивидуальные предприниматели	в том числе		хозяйства населения
числе	подсобные сельскохозяйственные предприятия несельскохозяйственных организаций		крестьянские (фермерские) хозяйства	индивидуальные предприниматели	
микропредприятия					
-	-	...	-	...	0,1
-	-	-	-	-	0,0
...	-	471,0	-	471,0	0,0
-	-	-	-	-	0,0
-	-	-	-	-	...
-	-	-	-	-	-
-	-	-	-	-	-
-	-	-	-	-	-
-	-	-	-	-	...

**9. ПОСЕВНАЯ ПЛОЩАДЬ ТЕХНИЧЕСКИХ КУЛЬТУР ПОД**  
(гектаров)

	Хозяйства всех категорий	сельскохозяйс твенные организации	В ТОМ	
			сельскохозяйствен ные организации, не относящиеся к субъектам малого предпринимательс тва	малые предприя тия
<b>Удмуртская Республика</b>	<b>11056,3</b>	<b>9498,0</b>	<b>4216,0</b>	<b>4274,0</b>
Муниципальные районы Удмуртской Республики	11055,4	9498,0	4216,0	4274,0
Алнашский муниципальный район	261,1	222,0	...	-
Балезинский муниципальный район	3,1	-	-	-
Вавожский муниципальный район	1533,4	1328,0	923,0	405,0
Воткинский муниципальный район	574,7	473,0	...	...
Глазовский муниципальный район	10,2	...	...	-
Граховский муниципальный район	0,0	-	-	-
Дебесский муниципальный район	672,7	...	...	-
Завьяловский муниципальный район	197,8	...	...	...
Игринский муниципальный район	750,2	...	-	...
Камбарский муниципальный район	0,0	-	-	-
Каракулинский муниципальный район	338,0	...	...	...
Кезский муниципальный район	750,4	...	-	-
Кизнерский муниципальный район	1,1	-	-	-
Киясовский муниципальный район	796,0	...	...	...
Красногорский муниципальный район	0,0	-	-	-
Малопургинский муниципальный район	120,4	-	-	-
Можгинский муниципальный район	1261,1	827,0	...	...
Сарапульский муниципальный район	0,2	-	-	-
Селтинский муниципальный район	253,0	...	...	...



ПЛОЩАДИ СЕЛЬСКОХОЗЯЙСТВЕННЫХ КУЛЬТУР  
И МНОГОЛЕТНИХ НАСАЖДЕНИЙ

УРОЖАЙ 2016 ГОДА В ХОЗЯЙСТВАХ ВСЕХ КАТЕГОРИЙ

в том числе						
числе		подсобные сельскохозяйст венные предприятия несельскохозяй ственных организаций	крестьянские (фермерские) хозяйства и индивидуаль ные предпринимате ли	в том числе		хозяйства населения
малые предприятия (без микропредприя тий)	микропред приятия			крестьянские (фермерские) хозяйства	индивидуаль ные предпринима тели	
3206,0	1068,0	1008,0	1479,0	...	...	79,3
3206,0	1068,0	1008,0	1479,0	...	...	78,4
-	-	...	...	-	...	...
-	-	-	-	-	-	3,1
405,0	-	-	180,0	-	180,0	25,4
...	-	...	...	-	...	...
-	-	-	-	-	-	...
-	-	-	-	-	-	0,0
-	-	-	-	-	-	...
-	...	...	-	-	-	...
...	-	-	-	-	-	...
-	-	-	-	-	-	0,0
...	-	-	-	-	-	...
-	-	...	-	-	-	...
-	-	-	-	-	-	1,1
-	...	-	-	-	-	...
-	-	-	-	-	-	0,0
-	-	-	...	-	...	...
-	...	-	433,0	-	433,0	1,1
-	-	-	-	-	-	0,2
...	-	-	...	-	...	0,0

ПЛОЩАДИ СЕЛЬСКОХОЗЯЙСТВЕННЫХ КУЛЬТУР  
И МНОГОЛЕТНИХ НАСАЖДЕНИЙ

	Хозяйства всех категорий	сельскохозяйс твенные организации	в том	
			сельскохозяйствен ные организации, не относящиеся к субъектам малого предпринимательс тва	малые предприя тия
Сюмсинский муниципальный район	0,0	-	-	-
Увинский муниципальный район	906,5	735,0	...	...
Шарканский муниципальный район	1741,0	1421,0	...	...
Юкаменский муниципальный район	213,6	...	-	...
Якшур-Бодьинский муниципальный район	110,5	...	-	...
Ярский муниципальный район	560,3	...	-	...
Городские округа Удмуртской Республики	0,8	-	-	-
город Ижевск	0,8	-	-	-
город Воткинск	0,1	-	-	-
город Глазов	-	-	-	-
город Можга	-	-	-	-
город Сарапул	-	-	-	-

ПЛОЩАДИ СЕЛЬСКОХОЗЯЙСТВЕННЫХ КУЛЬТУР  
И МНОГОЛЕТНИХ НАСАЖДЕНИЙ

в том числе						
числе		подсобные сельскохозяйст венные предприятия несельскохозяй ственных организаций	крестьянские (фермерские) хозяйства и индивидуаль ные предпринимате ли	в том числе		хозяйства населения
в том числе	микропред приятия			крестьянские (фермерские) хозяйства	индивидуаль ные предпринима тели	
малые предприятия (без микропредприя тий)						
-	-	-	-	-	-	0,0
...	114,0	-	...	-	...	...
...	-	-	...	...	...	...
...	-	-	...	-	...	0,6
...	-	-	-	-	-	...
-	...	-	-	-	-	...
-	-	-	-	-	-	0,8
-	-	-	-	-	-	0,8
-	-	-	-	-	-	0,1
-	-	-	-	-	-	-
-	-	-	-	-	-	-
-	-	-	-	-	-	-

10. ПОСЕВНАЯ ПЛОЩАДЬ ЛЬНА-ДОЛГУНЦА ПОД  
(гектаров)

	Хозяйства всех категорий	В ТОМ			
		сельскохозяйс твенные организации	сельскохозяйствен ные организации, не относящиеся к субъектам малого предпринимательс тва	малые предприя тия	В ТОМ
					малые предприятия (без микропредприя тий)
<b>Удмуртская Республика</b>	<b>4854,0</b>	<b>4441,0</b>	...	<b>2594,0</b>	...
Муниципальные районы Удмуртской Республики	4854,0	4441,0	...	2594,0	...
Алнашский муниципальный район	-	-	-	-	-
Балезинский муниципальный район	-	-	-	-	-
Вавожский муниципальный район	-	-	-	-	-
Воткинский муниципальный район	-	-	-	-	-
Глазовский муниципальный район	...	-	-	-	-
Граховский муниципальный район	-	-	-	-	-
Дебесский муниципальный район	...	...	...	-	-
Завьяловский муниципальный район	...	-	-	-	-
Игринский муниципальный район	...	...	-	...	...
Камбарский муниципальный район	-	-	-	-	-
Каракулинский муниципальный район	-	-	-	-	-
Кезский муниципальный район	...	...	-	-	-
Кизнерский муниципальный район	-	-	-	-	-
Киясовский муниципальный район	-	-	-	-	-
Красногорский муниципальный район	-	-	-	-	-
Малопургинский муниципальный район	-	-	-	-	-
Можгинский муниципальный район	...	...	...	...	-
Сарапульский муниципальный район	-	-	-	-	-
Селтинский муниципальный район	...	...	...	...	...
Сюмсинский муниципальный район	-	-	-	-	-
Увинский муниципальный район	-	-	-	-	-
Шарканский муниципальный район	1294,0	...	...	...	...

ПЛОЩАДИ СЕЛЬСКОХОЗЯЙСТВЕННЫХ КУЛЬТУР  
И МНОГОЛЕТНИХ НАСАЖДЕНИЙ

УРОЖАЙ 2016 ГОДА В ХОЗЯЙСТВАХ ВСЕХ КАТЕГОРИЙ

числе					
числе		крестьянские (фермерские) хозяйства и индивидуальные предприниматели	в том числе		хозяйства населения
числе	подсобные сельскохозяйственные предприятия несельскохозяйственных организаций		крестьянские (фермерские) хозяйства	индивидуальные предприниматели	
микропредприя тия					
...	...	413,0	...	...	0,0
...	...	413,0	...	...	0,0
-	-	-	-	-	-
-	-	-	-	-	-
-	-	-	-	-	-
-	-	-	-	-	-
-	-	-	-	-	...
-	-	-	-	-	-
-	-	-	-	-	-
-	-	-	-	-	...
-	-	-	-	-	-
-	-	-	-	-	-
-	-	-	-	-	-
-	-	-	-	-	-
-	-	-	-	-	-
-	-	-	-	-	-
-	...	-	-	-	-
-	-	-	-	-	-
-	-	-	-	-	-
-	-	-	-	-	-
-	-	-	-	-	-
-	-	-	-	-	-
-	-	-	-	-	-
-	-	-	-	-	-
-	-	-	-	-	-
-	-	-	-	-	-
-	-	-	-	-	-
-	-	-	-	-	-
-	-	-	-	-	-
-	-	-	-	-	-
-	-	...	...	-	-



ПЛОЩАДИ СЕЛЬСКОХОЗЯЙСТВЕННЫХ КУЛЬТУР  
И МНОГОЛЕТНИХ НАСАЖДЕНИЙ

	Хозяйства всех категорий	В ТОМ			
		сельскохозяйс твенные организации	сельскохозяйствен ные организации, не относящиеся к субъектам малого предпринимательс тва	малые предприя тия	В ТОМ
					малые предприятия (без микропредприя тий)
Юкаменский муниципальный район	213,0	...	-	...	...
Якшур-Бодьинский муниципальный район	...	-	-	-	-
Ярский муниципальный район	...	...	-	...	-
Городские округа Удмуртской Республики	-	-	-	-	-
город Ижевск	-	-	-	-	-
город Воткинск	-	-	-	-	-
город Глазов	-	-	-	-	-
город Можга	-	-	-	-	-
город Сарапул	-	-	-	-	-

ПЛОЩАДИ СЕЛЬСКОХОЗЯЙСТВЕННЫХ КУЛЬТУР  
И МНОГОЛЕТНИХ НАСАЖДЕНИЙ

числе					
числе		крестьянские (фермерские) хозяйства и индивидуальные предприниматели	в том числе		хозяйства населения
числе	подсобные сельскохозяйственные предприятия несельскохозяйственных организаций		крестьянские (фермерские) хозяйства	индивидуальные предприниматели	
микропредприя тия					
-	-	...	-	...	-
-	-	-	-	-	...
...	-	-	-	-	-
-	-	-	-	-	-
-	-	-	-	-	-
-	-	-	-	-	-
-	-	-	-	-	-
-	-	-	-	-	-
-	-	-	-	-	-

11. ПОСЕВНАЯ ПЛОЩАДЬ МАСЛИЧНЫХ КУЛЬТУР

(гектаров)

	Хозяйства всех категорий	В ТОМ		
		сельскохозяйс твенные организации	сельскохозяйствен ные организации, не относящиеся к субъектам малого предпринимательс тва	малые предприятия
<b>Удмуртская Республика</b>	<b>6124,0</b>	<b>5057,0</b>	<b>3119,0</b>	<b>1680,0</b>
Муниципальные районы Удмуртской Республики	6123,9	5057,0	3119,0	1680,0
Алнашский муниципальный район	261,0	...	...	-
Балезинский муниципальный район	0,0	-	-	-
Вавожский муниципальный район	1508,3	1328,0	923,0	405,0
Воткинский муниципальный район	573,1	473,0	...	...
Глазовский муниципальный район	...	...	...	-
Граховский муниципальный район	0,0	-	-	-
Дебесский муниципальный район	150,0	...	...	-
Завьяловский муниципальный район	196,0	196,0	...	...
Игринский муниципальный район	0,0	-	-	-
Камбарский муниципальный район	0,0	-	-	-
Каракулинский муниципальный район	...	...	...	...
Кезский муниципальный район	0,0	-	-	-
Кизнерский муниципальный район	0,0	-	-	-
Киясовский муниципальный район	796,0	796,0	...	...
Красногорский муниципальный район	0,0	-	-	-
Малопургинский муниципальный район	120,0	-	-	-
Можгинский муниципальный район	705,0	...	...	-
Сарапульский муниципальный район	0,0	-	-	-
Селтинский муниципальный район	3,0	-	-	-



ПЛОЩАДИ СЕЛЬСКОХОЗЯЙСТВЕННЫХ КУЛЬТУР  
И МНОГОЛЕТНИХ НАСАЖДЕНИЙ

ПОД УРОЖАЙ 2016 ГОДА В ХОЗЯЙСТВАХ ВСЕХ КАТЕГОРИЙ

числе						
числе						
в том числе		подсобные сельскохозяйст венные предприятия несельскохозяй ственных организаций	крестьянские (фермерские) хозяйства и индивидуальн ые предпринима тели	в том числе		хозяйства населения
малые предприятия (без микропредприя тий)	микропред приятия			крестьянские (фермерские) хозяйства	индивидуаль ные предпринима тели	
1372,0	308,0	258,0	1066,0	-	1066,0	1,0
1372,0	308,0	258,0	1066,0	-	1066,0	0,9
-	-	...	...	-	...	-
-	-	-	-	-	-	0,0
405,0	-	-	180,0	-	180,0	0,3
...	-	...	...	-	...	...
-	-	-	-	-	-	...
-	-	-	-	-	-	0,0
-	-	-	-	-	-	...
-	...	...	-	-	-	0,0
-	-	-	-	-	-	0,0
-	-	-	-	-	-	0,0
-	-	-	-	-	-	0,0
-	-	-	-	-	-	0,0
-	-	-	-	-	-	0,0
-	-	-	-	-	-	0,0
-	-	-	-	-	-	0,0
-	-	-	-	-	-	0,0
-	-	-	...	-	...	...
-	-	-	433,0	-	433,0	...
-	-	-	-	-	-	0,0
-	-	-	...	-	...	...

ПЛОЩАДИ СЕЛЬСКОХОЗЯЙСТВЕННЫХ КУЛЬТУР  
И МНОГОЛЕТНИХ НАСАЖДЕНИЙ

	Хозяйства всех категорий	В ТОМ		
		сельскохозяйс твенные организации	сельскохозяйствен ные организации, не относящиеся к субъектам малого предпринимательс тва	малые предприятия
Сюмсинский муниципальный район	0,0	-	-	-
Увинский муниципальный район	906,3	735,0	...	...
Шарканский муниципальный район	447,0	427,0	...	...
Юкаменский муниципальный район	0,0	-	-	-
Якшур-Бодьинский муниципальный район	110,0	...	-	...
Ярский муниципальный район	0,0	-	-	-
Городские округа Удмуртской Республики	0,1	-	-	-
город Ижевск	0,0	-	-	-
город Воткинск	0,1	-	-	-
город Глазов	-	-	-	-
город Можга	-	-	-	-
город Сарапул	-	-	-	-

ПЛОЩАДИ СЕЛЬСКОХОЗЯЙСТВЕННЫХ КУЛЬТУР  
И МНОГОЛЕТНИХ НАСАЖДЕНИЙ

числе		подсобные сельскохозяйст венные предприятия несельскохозяй ственных организаций	крестьянские (фермерские) хозяйства и индивидуальн ые предпринима тели	в том числе		хозяйства населения
числе				крестьянские (фермерские) хозяйства	индивидуаль ные предпринима тели	
малые предприятия (без микропредприя тий)	микропред приятия					
-	-	-	-	-	-	0,0
...	114,0	-	...	-	...	...
...	-	-	...	-	...	...
-	-	-	-	-	-	0,0
...	-	-	-	-	-	...
-	-	-	-	-	-	0,0
-	-	-	-	-	-	0,1
-	-	-	-	-	-	0,0
-	-	-	-	-	-	0,1
-	-	-	-	-	-	-
-	-	-	-	-	-	-
-	-	-	-	-	-	-

**12. ПОСЕВНАЯ ПЛОЩАДЬ РАПСА ПОД УРОЖАЙ**  
(гектаров)

	Хозяйства всех категорий	сельскохозяйствен ные организации		
		сельскохозяйственные организации, не относящиеся к субъектам малого предпринимательства	В том малые предприятия	
<b>Удмуртская Республика</b>	<b>5617,0</b>	<b>4924,0</b>	<b>3069,0</b>	...
Муниципальные районы Удмуртской Республики	5617,0	4924,0	3069,0	...
Алнашский муниципальный район	261,0	...	...	-
Балезинский муниципальный район	-	-	-	-
Вавожский муниципальный район	1508,0	1328,0	923,0	405,0
Воткинский муниципальный район	573,0	...	...	...
Глазовский муниципальный район	...	...	...	-
Граховский муниципальный район	-	-	-	-
Дебесский муниципальный район	...	...	...	-
Завьяловский муниципальный район	...	...	...	...
Игринский муниципальный район	-	-	-	-
Камбарский муниципальный район	-	-	-	-
Каракулинский муниципальный район	...	...	...	...
Кезский муниципальный район	-	-	-	-
Кизнерский муниципальный район	-	-	-	-
Киясовский муниципальный район	796,0	796,0	...	...
Красногорский муниципальный район	-	-	-	-
Малопургинский муниципальный район	-	-	-	-
Можгинский муниципальный район	472,0	...	...	-
Сарапульский муниципальный район	-	-	-	-

ПЛОЩАДИ СЕЛЬСКОХОЗЯЙСТВЕННЫХ КУЛЬТУР  
И МНОГОЛЕТНИХ НАСАЖДЕНИЙ

**2016 ГОДА В ХОЗЯЙСТВАХ ВСЕХ КАТЕГОРИЙ**

в том числе						
числе			крестьянские (фермерские) хозяйства и индивидуаль ные предпринима тели	в том числе		хозяйства населения
в том числе		подсобные сельскохозяйст венные предприятия несельскохозяй ственных организаций		крестьянские (фермерские) хозяйства	индивидуаль ные предпринима тели	
малые предприятия (без микропредприя тий)	микропред приятия					
1322,0	...	...	693,0	-	693,0	-
1322,0	...	...	693,0	-	693,0	-
-	-	...	...	-	...	-
-	-	-	-	-	-	-
405,0	-	-	180,0	-	180,0	-
...	-	...	...	-	...	-
-	-	-	-	-	-	-
-	-	-	-	-	-	-
-	-	-	-	-	-	-
-	...	-	-	-	-	-
-	-	-	-	-	-	-
-	-	-	-	-	-	-
-	...	-	-	-	-	-
-	-	-	-	-	-	-
-	-	-	-	-	-	-
-	-	-	-	-	-	-
-	-	-	...	-	...	-
-	-	-	-	-	-	-

ПЛОЩАДИ СЕЛЬСКОХОЗЯЙСТВЕННЫХ КУЛЬТУР  
И МНОГОЛЕТНИХ НАСАЖДЕНИЙ

	Хозяйства всех категорий	сельскохозяйс- твенные организации	В том	
			сельскохозяйственные организации, не относящиеся к субъектам малого предпринимательства	малые предприятия
Селтинский муниципальный район	...	-	-	-
Сюмсинский муниципальный район	-	-	-	-
Увинский муниципальный район	836,0	...	...	...
Шарканский муниципальный район	427,0	427,0	...	...
Юкаменский муниципальный район	-	-	-	-
Якшур-Бодьинский муниципальный район	...	...	-	...
Ярский муниципальный район	-	-	-	-
Городские округа Удмуртской Республики	-	-	-	-
город Ижевск	-	-	-	-
город Воткинск	-	-	-	-
город Глазов	-	-	-	-
город Можга	-	-	-	-
город Сарапул	-	-	-	-

ПЛОЩАДИ СЕЛЬСКОХОЗЯЙСТВЕННЫХ КУЛЬТУР  
И МНОГОЛЕТНИХ НАСАЖДЕНИЙ

В ТОМ ЧИСЛЕ						
числе		подсобные сельскохозяйст венные предприятия несельскохозяй ственных организаций	крестьянские (фермерские) хозяйства и индивидуаль ные предпринима тели	в том числе		хозяйства населения
малые предприятия (без микропредприя тий)	микропред приятия			крестьянские (фермерские) хозяйства	индивидуаль ные предпринима тели	
-	-	-	...	-	...	-
-	-	-	-	-	-	-
...	...	-	...	-	...	-
...	-	-	-	-	-	-
-	-	-	-	-	-	-
...	-	-	-	-	-	-
-	-	-	-	-	-	-
-	-	-	-	-	-	-
-	-	-	-	-	-	-
-	-	-	-	-	-	-
-	-	-	-	-	-	-
-	-	-	-	-	-	-
-	-	-	-	-	-	-
-	-	-	-	-	-	-

**13. ПОСЕВНАЯ ПЛОЩАДЬ КАРТОФЕЛЯ ПОД УРОЖАЙ**  
(гектаров)

	Хозяйства всех категорий	сельскохозяйс твенные организации	в том	
			сельскохозяйственные организации, не относящиеся к субъектам малого предпринимательства	малые предприя тия
<b>Удмуртская Республика</b>	<b>30040,6</b>	<b>3416,2</b>	<b>1102,5</b>	<b>2163,7</b>
Муниципальные районы Удмуртской Республики	29106,3	...	1102,5	...
Алнашский муниципальный район	1654,1	251,0	...	...
Балезинский муниципальный район	791,1	...	...	-
Вавожский муниципальный район	1537,4	641,0	...	...
Воткинский муниципальный район	2920,3	...	-	...
Глазовский муниципальный район	1240,7	-	-	-
Граховский муниципальный район	742,2	...	-	...
Дебесский муниципальный район	383,0	...	...	...
Завьяловский муниципальный район	3993,0	865,1	490,0	240,0
Игринский муниципальный район	1010,6	...	...	-
Камбарский муниципальный район	225,5	...	-	...
Каракулинский муниципальный район	351,8	-	-	-
Кезский муниципальный район	867,5	-	-	-
Кизнерский муниципальный район	806,5	...	...	...
Киясовский муниципальный район	439,5	-	-	-
Красногорский муниципальный район	354,7	-	-	-
Малопургинский муниципальный район	1498,5	...	-	...
Можгинский муниципальный район	4245,1	500,2	...	430,0
Сарапульский муниципальный район	639,2	-	-	-



ПЛОЩАДИ СЕЛЬСКОХОЗЯЙСТВЕННЫХ КУЛЬТУР  
И МНОГОЛЕТНИХ НАСАЖДЕНИЙ

2016 ГОДА В ХОЗЯЙСТВАХ ВСЕХ КАТЕГОРИЙ

В ТОМ ЧИСЛЕ						
числе		подсобные сельскохозяйст венные предприятия несельскохозяй ственных организаций	крестьянские (фермерские) хозяйства и индивидуаль ные предпринима тели	в том числе		хозяйства населения
в том числе	микропред приятия			крестьянские (фермерские) хозяйства	индивидуаль ные предпринима тели	
малые предприятия (без микропредприя тий)						
<b>1116,0</b>	<b>1047,7</b>	<b>150,0</b>	<b>6618,4</b>	<b>816,4</b>	<b>5802,0</b>	<b>20006,0</b>
1116,0	...	150,0	...	816,4	...	19078,2
...	-	...	504,3	-	504,3	898,8
-	-	-	...	...	67,0	709,1
...	-	-	213,0	...	...	683,4
-	...	-	1725,4	...	...	...
-	-	-	...	-	...	...
...	...	-	...	-	...	585,2
...	-	-	...	-	...	325,5
-	240,0	135,1	484,9	82,4	402,5	2643,0
-	-	-	...	-	...	874,5
-	...	-	-	-	-	...
-	-	-	-	-	-	351,8
-	-	-	...	-	...	...
-	...	-	...	-	...	573,5
-	-	-	-	-	-	439,5
-	-	-	61,6	...	...	293,1
...	-	-	...	...	335,1	998,4
...	...	...	2132,0	52,0	2080,0	1612,9
-	-	-	...	-	...	...

ПЛОЩАДИ СЕЛЬСКОХОЗЯЙСТВЕННЫХ КУЛЬТУР  
И МНОГОЛЕТНИХ НАСАЖДЕНИЙ

	Хозяйства всех категорий	сельскохозяйс- твенные организации	В ТОМ	
			сельскохозяйственные организации, не относящиеся к субъектам малого предпринимательства	малые предприя- тия
Селтинский муниципальный район	633,5	...	...	...
Сюмсинский муниципальный район	581,9	...	-	...
Увинский муниципальный район	1190,3	328,7	...	225,0
Шарканский муниципальный район	1392,5	...	...	-
Юкаменский муниципальный район	420,1	-	-	-
Якшур-Бодьинский муниципальный район	597,7	-	-	-
Ярский муниципальный район	589,8	-	-	-
Городские округа Удмуртской Республики	934,3	...	-	...
город Ижевск	312,9	...	-	...
город Воткинск	208,9	-	-	-
город Глазов	60,3	-	-	-
город Можга	157,6	-	-	-
город Сарапул	194,6	-	-	-

ПЛОЩАДИ СЕЛЬСКОХОЗЯЙСТВЕННЫХ КУЛЬТУР  
И МНОГОЛЕТНИХ НАСАЖДЕНИЙ

в том числе						
числе		подсобные сельскохозяйст венные предприятия несельскохозяй ственных организаций	крестьянские (фермерские) хозяйства и индивидуаль ные предпринима тели	в том числе		хозяйства населения
малые предприятия (без микропредприя тий)	микропред приятия			крестьянские (фермерские) хозяйства	индивидуаль ные предпринима тели	
...	-	-	...	-	...	596,5
...	...	-	...	-	...	351,9
-	225,0	...	137,0	...	...	724,6
-	-	-	...	...	276,0	842,5
-	-	-	23,5	-	23,5	396,6
-	-	-	-	-	-	597,7
-	-	-	35,0	-	35,0	554,8
-	...	-	...	-	...	927,8
-	...	-	...	-	...	306,4
-	-	-	-	-	-	208,9
-	-	-	-	-	-	60,3
-	-	-	-	-	-	157,6
-	-	-	-	-	-	194,6

**14. ПОСЕВНАЯ ПЛОЩАДЬ ОВОЩНЫХ И БАХЧЕВЫХ КУЛЬТУР**  
(гектаров)

	Хозяйства всех категорий	сельскохозяйствен ные организации	В ТОМ	
			сельскохозяйственные организации, не относящиеся к субъектам малого предпринимательства	малые предприятия
<b>Удмуртская Республика</b>	<b>4033,7</b>	<b>317,8</b>	<b>109,7</b>	<b>189,1</b>
Муниципальные районы Удмуртской Республики	3491,9	317,8	109,7	189,1
Алнашский муниципальный район	70,5	...	-	-
Балезинский муниципальный район	119,2	-	-	-
Вавожский муниципальный район	144,7	...	...	-
Воткинский муниципальный район	291,5	...	-	...
Глазовский муниципальный район	206,0	-	-	-
Граховский муниципальный район	63,6	...	-	...
Дебесский муниципальный район	59,7	-	-	-
Завьяловский муниципальный район	755,0	...	...	75,5
Игринский муниципальный район	127,9	...	...	-
Камбарский муниципальный район	80,5	...	-	...
Каракулинский муниципальный район	44,8	-	-	-
Кезский муниципальный район	70,8	-	-	-
Кизнерский муниципальный район	120,8	...	-	...
Киясовский муниципальный район	37,0	-	-	-
Красногорский муниципальный район	22,9	-	-	-
Малопургинский муниципальный район	206,1	...	-	...
Можгинский муниципальный район	406,0	73,6	...	...
Сарапульский муниципальный район	102,5	-	-	-
Селтинский муниципальный район	48,0	-	-	-
Сюмсинский муниципальный район	79,3	-	-	-
Увинский муниципальный район	141,4	...	...	-
Шарканский муниципальный район	132,0	-	-	-

ПЛОЩАДИ СЕЛЬСКОХОЗЯЙСТВЕННЫХ КУЛЬТУР  
И МНОГОЛЕТНИХ НАСАЖДЕНИЙ

**ПОД УРОЖАЙ 2016 ГОДА В ХОЗЯЙСТВАХ ВСЕХ КАТЕГОРИЙ**

в том числе						
числе			крестьянские (фермерские) хозяйства и индивидуаль ные предпринима тели	в том числе		хозяйства населения
в том числе		подсобные сельскохозяйст венные предприятия несельскохозяй ственных организаций		крестьянские (фермерские) хозяйства	индивидуаль ные предпринима тели	
малые предприятия (без микропредприя тий)	микропред приятия					
<b>85,0</b>	<b>104,1</b>	<b>19,0</b>	<b>508,5</b>	<b>106,3</b>	<b>402,3</b>	<b>3207,4</b>
85,0	104,1	19,0	508,5	106,3	402,3	2665,6
-	-	...	...	-	...	64,8
-	-	-	...	-	...	...
-	-	-	...	-	...	130,2
...	...	-	...	-	...	191,4
-	-	-	...	-	...	...
...	-	-	...	-	...	43,6
-	-	-	...	...	...	...
-	75,5	...	...	...	...	571,7
-	-	-	...	-	...	89,9
-	...	-	...	-	...	80,4
-	-	-	-	-	-	44,8
-	-	-	...	-	...	...
-	...	-	-	-	-	...
-	-	-	-	-	-	37,0
-	-	-	-	-	-	22,9
...	-	-	...	-	...	115,2
-	...	...	146,7	...	...	185,7
-	-	-	...	-	...	...
-	-	-	-	-	-	48,0
-	-	-	-	-	-	79,3
-	-	...	...	...	...	111,0
-	-	-	58,0	...	...	74,0



ПЛОЩАДИ СЕЛЬСКОХОЗЯЙСТВЕННЫХ КУЛЬТУР  
И МНОГОЛЕТНИХ НАСАЖДЕНИЙ

	Хозяйства всех категорий	сельскохозяйствен ные организации	В ТОМ	
			сельскохозяйственные организации, не относящиеся к субъектам малого предпринимательства	малые предприятия
Юкаменский муниципальный район	33,4	...	...	-
Якшур-Бодьинский муниципальный район	89,0	-	-	-
Ярский муниципальный район	39,2	...	...	-
Городские округа Удмуртской Республики	541,8	-	-	-
город Ижевск	262,8	-	-	-
город Воткинск	117,7	-	-	-
город Глазов	25,9	-	-	-
город Можга	38,5	-	-	-
город Сарапул	96,8	-	-	-

ПЛОЩАДИ СЕЛЬСКОХОЗЯЙСТВЕННЫХ КУЛЬТУР  
И МНОГОЛЕТНИХ НАСАЖДЕНИЙ

в том числе						
числе		подсобные сельскохозяйст венные предприятия несельскохозяй ственных организаций	крестьянские (фермерские) хозяйства и индивидуаль ные предпринима тели	в том числе		хозяйства населения
в том числе	микропред приятия			крестьянские (фермерские) хозяйства	индивидуаль ные предпринима тели	
малые предприятия (без микропредприя тий)						
-	-	-	...	-	...	30,4
-	-	-	...	-	...	...
-	-	-	-	-	-	...
-	-	-	-	-	-	541,8
-	-	-	-	-	-	262,8
-	-	-	-	-	-	117,7
-	-	-	-	-	-	25,9
-	-	-	-	-	-	38,5
-	-	-	-	-	-	96,8

**15. ПОСЕВНАЯ ПЛОЩАДЬ ОВОЩЕЙ ОТКРЫТОГО ГРУНТА**  
(гектаров)

	Хозяйства всех категорий	сельскохозяйственные организации		
		в том		сельскохозяйственные организации, не относящиеся к субъектам малого предпринимательства
		сельскохозяйственные организации	сельскохозяйственные организации, не относящиеся к субъектам малого предпринимательства	малые предприятия
<b>Удмуртская Республика</b>	<b>3518,3</b>	<b>317,8</b>	<b>109,7</b>	<b>189,1</b>
Муниципальные районы Удмуртской Республики	3119,0	317,8	109,7	189,1
Алнашский муниципальный район	66,7	...	-	-
Балезинский муниципальный район	108,0	-	-	-
Вавожский муниципальный район	140,4	...	...	-
Воткинский муниципальный район	253,7	...	-	...
Глазовский муниципальный район	163,3	-	-	-
Граховский муниципальный район	61,8	...	-	...
Дебесский муниципальный район	54,1	-	-	-
Завьяловский муниципальный район	620,7	92,1	...	75,5
Игринский муниципальный район	111,6	...	...	-
Камбарский муниципальный район	76,2	...	-	...
Каракулинский муниципальный район	42,1	-	-	-
Кезский муниципальный район	60,9	-	-	-
Кизнерский муниципальный район	114,8	...	-	...
Киясовский муниципальный район	34,1	-	-	-
Красногорский муниципальный район	17,6	-	-	-
Малопургинский муниципальный район	189,2	...	-	...
Можгинский муниципальный район	397,2	73,6	...	...
Сарапульский муниципальный район	92,2	-	-	-



ПЛОЩАДИ СЕЛЬСКОХОЗЯЙСТВЕННЫХ КУЛЬТУР  
И МНОГОЛЕТНИХ НАСАЖДЕНИЙ

**ПОД УРОЖАЙ 2016 ГОДА В ХОЗЯЙСТВАХ ВСЕХ КАТЕГОРИЙ**

в том числе						
числе		подсобные сельскохозяйст венные предприятия несельскохозяй ственных организаций	крестьянские (фермерские) хозяйства и индивидуаль ные предпринима тели	в том числе		хозяйства населения
в том числе	микропред приятия			крестьянские (фермерские) хозяйства	индивидуаль ные предпринима тели	
малые предприятия (без микропредприя тий)						
<b>85,0</b>	<b>104,1</b>	<b>19,0</b>	<b>508,5</b>	<b>106,3</b>	<b>402,3</b>	<b>2692,0</b>
85,0	104,1	19,0	508,5	106,3	402,3	2292,6
-	-	...	...	-	...	61,0
-	-	-	5,0	-	5,0	103,0
-	-	-	...	-	...	125,9
...	...	-	...	-	...	153,6
-	-	-	...	-	...	...
...	-	-	...	-	...	41,8
-	-	-	21,5	...	...	32,6
-	75,5	...	91,2	33,5	57,7	437,5
-	-	-	...	-	...	73,6
-	...	-	...	-	...	76,1
-	-	-	-	-	-	42,1
-	-	-	...	-	...	...
-	...	-	-	-	-	...
-	-	-	-	-	-	34,1
-	-	-	-	-	-	17,6
...	-	-	...	-	...	98,3
-	...	...	146,7	...	...	177,0
-	-	-	...	-	...	...

ПЛОЩАДИ СЕЛЬСКОХОЗЯЙСТВЕННЫХ КУЛЬТУР  
И МНОГОЛЕТНИХ НАСАЖДЕНИЙ

	Хозяйства всех категорий	сельскохозяйс- твенные организации	в том	
			сельскохозяйствен- ные организации, не относящиеся к субъектам малого предпринимательс- тва	малые предприя- тия
Селтинский муниципальный район	44,3	-	-	-
Сюмсинский муниципальный район	75,5	-	-	-
Увинский муниципальный район	129,6	24,3	...	-
Шарканский муниципальный район	125,4	-	-	-
Юкаменский муниципальный район	29,2	...	...	-
Якшур-Бодьинский муниципальный район	77,9	-	-	-
Ярский муниципальный район	32,3	...	...	-
Городские округа Удмуртской Республики	399,4	-	-	-
город Ижевск	186,0	-	-	-
город Воткинск	88,2	-	-	-
город Глазов	17,6	-	-	-
город Можга	28,1	-	-	-
город Сарапул	79,6	-	-	-

ПЛОЩАДИ СЕЛЬСКОХОЗЯЙСТВЕННЫХ КУЛЬТУР  
И МНОГОЛЕТНИХ НАСАЖДЕНИЙ

в том числе						
числе		подсобные сельскохозяйст венные предприятия несельскохозяй ственных организаций	крестьянские (фермерские) хозяйства и индивидуаль ные предпринима тели	в том числе		хозяйства населения
в том числе	микропред приятия			крестьянские (фермерские) хозяйства	индивидуаль ные предпринима тели	
малые предприятия (без микропредприя тий)						
-	-	-	-	-	-	44,3
-	-	-	-	-	-	75,5
-	-	...	6,1	...	...	99,2
-	-	-	58,0	...	...	67,4
-	-	-	...	-	...	26,2
-	-	-	...	-	...	...
-	-	-	-	-	-	...
-	-	-	-	-	-	399,4
-	-	-	-	-	-	186,0
-	-	-	-	-	-	88,2
-	-	-	-	-	-	17,6
-	-	-	-	-	-	28,1
-	-	-	-	-	-	79,6

**16. ПОСЕВНАЯ ПЛОЩАДЬ КАПУСТЫ ВСЕХ ВИДОВ, КРОМЕ ЦВЕТНОЙ И БРОККОЛИ**  
(гектаров)

	Хозяйства всех категорий	сельскохозяйс- твенные организации	В ТОМ	
			сельскохозяйствен- ные организации, не относящиеся к субъектам малого предпринимательс- тва	малые предприя- тия
<b>Удмуртская Республика</b>	<b>1280,5</b>	<b>175,9</b>	<b>44,7</b>	<b>122,0</b>
Муниципальные районы Удмуртской Республики	1220,8	175,9	44,7	122,0
Алнашский муниципальный район	14,3	...	-	-
Балезинский муниципальный район	21,1	-	-	-
Вавожский муниципальный район	71,4	...	...	-
Воткинский муниципальный район	46,5	-	-	-
Глазовский муниципальный район	77,0	-	-	-
Граховский муниципальный район	45,1	...	-	...
Дебесский муниципальный район	31,2	-	-	-
Завьяловский муниципальный район	230,1	70,4	...	61,0
Игринский муниципальный район	54,8	...	...	-
Камбарский муниципальный район	21,6	-	-	-
Каракулинский муниципальный район	14,0	-	-	-
Кезский муниципальный район	29,0	-	-	-
Кизнерский муниципальный район	39,2	...	-	...
Киясовский муниципальный район	9,7	-	-	-
Красногорский муниципальный район	4,3	-	-	-
Малопургинский муниципальный район	81,3	...	-	...
Можгинский муниципальный район	183,4	...	...	-
Сарапульский муниципальный район	25,8	-	-	-
Селтинский муниципальный район	19,5	-	-	-

ПЛОЩАДИ СЕЛЬСКОХОЗЯЙСТВЕННЫХ КУЛЬТУР  
И МНОГОЛЕТНИХ НАСАЖДЕНИЙ

(ОТКРЫТОГО ГРУНТА) ПОД УРОЖАЙ 2016 ГОДА В ХОЗЯЙСТВАХ ВСЕХ КАТЕГОРИЙ

В ТОМ ЧИСЛЕ						
числе		подсобные сельскохозяйст венные предприятия несельскохозяй ственных организаций	крестьянские (фермерские) хозяйства и индивидуаль ные предпринима тели	в том числе		хозяйства населения
в том числе	микропред приятия			крестьянские (фермерские) хозяйства	индивидуаль ные предпринима тели	
малые предприятия (без микропредприя тий)						
...	...	<b>9,2</b>	<b>265,9</b>	<b>71,0</b>	<b>195,0</b>	<b>838,7</b>
...	...	9,2	265,9	71,0	195,0	778,9
-	-	...	...	-	...	10,6
-	-	-	4,0	-	4,0	17,1
-	-	-	-	-	-	...
-	-	-	24,9	-	24,9	21,6
-	-	-	...	-	...	...
...	-	-	...	-	...	25,1
-	-	-	20,5	...	...	10,7
-	61,0	...	32,0	4,5	27,5	127,7
-	-	-	...	-	...	34,8
-	-	-	-	-	-	21,6
-	-	-	-	-	-	14,0
-	-	-	...	-	...	...
-	ы	-	-	-	-	...
-	-	-	-	-	-	9,7
-	-	-	-	-	-	4,3
...	-	-	...	-	...	31,4
-	-	-	...	...	66,1	82,0
-	-	-	...	-	...	...
-	-	-	-	-	-	19,5

ПЛОЩАДИ СЕЛЬСКОХОЗЯЙСТВЕННЫХ КУЛЬТУР  
И МНОГОЛЕТНИХ НАСАЖДЕНИЙ

	Хозяйства всех категорий	сельскохозяйс- твенные организации	В ТОМ	
			сельскохозяйствен- ные организации, не относящиеся к субъектам малого предпринимательс- тва	малые предприя- тия
Сюмсинский муниципальный район	25,1	-	-	-
Увинский муниципальный район	47,0	...	...	-
Шарканский муниципальный район	86,9	-	-	-
Юкаменский муниципальный район	13,4	...	...	-
Якшур-Бодьинский муниципальный район	22,6	-	-	-
Ярский муниципальный район	6,4	-	-	-
Городские округа Удмуртской Республики	59,8	-	-	-
город Ижевск	25,4	-	-	-
город Воткинск	17,3	-	-	-
город Глазов	3,4	-	-	-
город Можга	6,2	-	-	-
город Сарапул	7,4	-	-	-

ПЛОЩАДИ СЕЛЬСКОХОЗЯЙСТВЕННЫХ КУЛЬТУР  
И МНОГОЛЕТНИХ НАСАЖДЕНИЙ

в том числе						
числе		подсобные сельскохозяйст венные предприятия несельскохозяй ственных организаций	крестьянские (фермерские) хозяйства и индивидуаль ные предпринима тели	в том числе		хозяйства населения
в том числе	микропред приятия			крестьянские (фермерские) хозяйства	индивидуаль ные предпринима тели	
малые предприятия (без микропредприя тий)						
-	-	-	-	-	-	25,1
-	-	-	...	...	...	37,5
-	-	-	58,0	...	...	28,9
-	-	-	...	-	...	10,4
-	-	-	-	-	-	22,6
-	-	-	-	-	-	6,4
-	-	-	-	-	-	59,8
-	-	-	-	-	-	25,4
-	-	-	-	-	-	17,3
-	-	-	-	-	-	3,4
-	-	-	-	-	-	6,2
-	-	-	-	-	-	7,4

**17. ПОСЕВНАЯ ПЛОЩАДЬ СВЕКЛЫ СТОЛОВОЙ (ОТКРЫТОГО ГРУНТА)**  
(гектаров)

	Хозяйства всех категорий	сельскохозяйс твенные организации	в том	
			сельскохозяйствен ные организации, не относящиеся к субъектам малого предпринимательс тва	малые предприя тия
<b>Удмуртская Республика</b>	<b>305,0</b>	<b>61,4</b>	<b>30,0</b>	<b>28,0</b>
Муниципальные районы Удмуртской Республики	276,7	61,4	30,0	28,0
Алнашский муниципальный район	5,0	...	-	-
Балезинский муниципальный район	8,0	-	-	-
Вавожский муниципальный район	9,3	...	...	-
Воткинский муниципальный район	31,7	-	-	-
Глазовский муниципальный район	8,6	-	-	-
Граховский муниципальный район	1,2	-	-	-
Дебесский муниципальный район	1,8	-	-	-
Завьяловский муниципальный район	58,0	7,4	-	5,0
Игринский муниципальный район	3,4	-	-	-
Камбарский муниципальный район	4,7	-	-	-
Каракулинский муниципальный район	1,1	-	-	-
Кезский муниципальный район	2,5	-	-	-
Кизнерский муниципальный район	7,3	-	-	-
Киясовский муниципальный район	2,3	-	-	-
Красногорский муниципальный район	1,2	-	-	-
Малопургинский муниципальный район	28,7	...	-	...
Можгинский муниципальный район	67,1	23,3	...	...
Сарапульский муниципальный район	4,4	-	-	-



ПЛОЩАДИ СЕЛЬСКОХОЗЯЙСТВЕННЫХ КУЛЬТУР  
И МНОГОЛЕТНИХ НАСАЖДЕНИЙ

**ПОД УРОЖАЙ 2016 ГОДА В ХОЗЯЙСТВАХ ВСЕХ КАТЕГОРИЙ**

в том числе						
числе		подсобные сельскохозяйст венные предприятия несельскохозяй ственных организаций	крестьянские (фермерские) хозяйства и индивидуаль ные предпринима тели	в том числе		хозяйства населения
в том числе	микропред приятия			крестьянские (фермерские) хозяйства	индивидуаль ные предпринима тели	
малые предприятия (без микропредприя тий)						
...	...	3,4	77,4	9,2	68,2	166,2
...	...	3,4	77,4	9,2	68,2	137,9
-	-	...	...	-	...	4,4
-	-	-	...	-	...	...
-	-	-	-	-	-	...
-	-	-	20,5	-	20,5	11,2
-	-	-	-	-	-	8,6
-	-	-	-	-	-	1,2
-	-	-	...	-	...	...
-	5,0	2,4	23,9	...	...	26,6
-	-	-	-	-	-	3,4
-	-	-	-	-	-	4,7
-	-	-	-	-	-	1,1
-	-	-	...	-	...	...
-	-	-	-	-	-	7,3
-	-	-	-	-	-	2,3
-	-	-	-	-	-	1,2
...	-	-	...	-	...	6,0
-	...	...	...	...	...	...
-	-	-	-	-	-	4,4

ПЛОЩАДИ СЕЛЬСКОХОЗЯЙСТВЕННЫХ КУЛЬТУР  
И МНОГОЛЕТНИХ НАСАЖДЕНИЙ

	Хозяйства всех категорий	сельскохозяйс		
		твенные организации	в том	
			сельскохозяйствен ные организации, не относящиеся к субъектам малого предпринимательс тва	малые предприя тия
Селтинский муниципальный район	2,1	-	-	-
Сюмсинский муниципальный район	3,6	-	-	-
Увинский муниципальный район	13,8	8,6	...	-
Шарканский муниципальный район	2,5	-	-	-
Юкаменский муниципальный район	1,5	-	-	-
Якшур-Бодьинский муниципальный район	4,5	-	-	-
Ярский муниципальный район	2,3	-	-	-
Городские округа Удмуртской Республики	28,3	-	-	-
город Ижевск	15,0	-	-	-
город Воткинск	5,6	-	-	-
город Глазов	1,4	-	-	-
город Можга	2,0	-	-	-
город Сарапул	4,3	-	-	-

ПЛОЩАДИ СЕЛЬСКОХОЗЯЙСТВЕННЫХ КУЛЬТУР  
И МНОГОЛЕТНИХ НАСАЖДЕНИЙ

в том числе						
числе		подсобные сельскохозяйст венные предприятия несельскохозяй ственных организаций	крестьянские (фермерские) хозяйства и индивидуаль ные предпринима тели	в том числе		хозяйства населения
в том числе	микропред приятия			крестьянские (фермерские) хозяйства	индивидуаль ные предпринима тели	
малые предприятия (без микропредприя тий)						
-	-	-	-	-	-	2,1
-	-	-	-	-	-	3,6
-	-	...	...	...	...	...
-	-	-	-	-	-	2,5
-	-	-	-	-	-	1,5
-	-	-	-	-	-	4,5
-	-	-	-	-	-	2,3
-	-	-	-	-	-	28,3
-	-	-	-	-	-	15,0
-	-	-	-	-	-	5,6
-	-	-	-	-	-	1,4
-	-	-	-	-	-	2,0
-	-	-	-	-	-	4,3

**18. ПОСЕВНАЯ ПЛОЩАДЬ МОРКОВИ СТОЛОВОЙ (ОТКРЫТОГО ГРУНТА)**  
(гектаров)

	Хозяйства всех категорий	сельскохозяйс твенные организации	В ТОМ	
			сельскохозяйствен ные организации, не относящиеся к субъектам малого предпринимательс тва	малые предприя тия
<b>Удмуртская Республика</b>	<b>533,6</b>	<b>70,5</b>	<b>30,0</b>	<b>35,1</b>
Муниципальные районы Удмуртской Республики	474,7	70,5	30,0	35,1
Алнашский муниципальный район	9,0	...	-	-
Балезинский муниципальный район	13,7	-	-	-
Вавожский муниципальный район	15,0	...	...	-
Воткинский муниципальный район	77,0	...	-	...
Глазовский муниципальный район	16,2	-	-	-
Граховский муниципальный район	2,6	-	-	-
Дебесский муниципальный район	3,5	-	-	-
Завьяловский муниципальный район	87,9	14,0	-	9,5
Игринский муниципальный район	21,4	-	-	-
Камбарский муниципальный район	11,3	...	-	...
Каракулинский муниципальный район	3,5	-	-	-
Кезский муниципальный район	5,0	-	-	-
Кизнерский муниципальный район	18,4	...	-	...
Киясовский муниципальный район	3,3	-	-	-
Красногорский муниципальный район	2,3	-	-	-
Малопургинский муниципальный район	25,3	...	-	...
Можгинский муниципальный район	91,2	...	...	-
Сарапульский муниципальный район	10,1	-	-	-

ПЛОЩАДИ СЕЛЬСКОХОЗЯЙСТВЕННЫХ КУЛЬТУР  
И МНОГОЛЕТНИХ НАСАЖДЕНИЙ

**ПОД УРОЖАЙ 2016 ГОДА В ХОЗЯЙСТВАХ ВСЕХ КАТЕГОРИЙ**

в том числе						
числе		подсобные сельскохозяйст венные предприятия несельскохозяй ственных организаций	крестьянские (фермерские) хозяйства и индивидуаль ные предпринима тели	в том числе		хозяйства населения
в том числе	микропред приятия			крестьянские (фермерские) хозяйства	индивидуаль ные предпринима тели	
малые предприятия (без микропредприя тий)						
...	...	<b>5,4</b>	<b>136,3</b>	<b>10,6</b>	<b>125,7</b>	<b>326,8</b>
...	...	5,4	136,3	10,6	125,7	267,9
-	-	...	...	-	...	8,3
-	-	-	...	-	...	...
-	-	-	-	-	-	...
...	...	-	43,0	-	43,0	...
-	-	-	...	-	...	...
-	-	-	-	-	-	2,6
-	-	-	...	-	...	...
-	9,5	4,5	15,9	...	...	58,1
-	-	-	...	-	...	...
-	...	-	-	-	-	...
-	-	-	-	-	-	3,5
-	-	-	...	-	...	...
-	...	-	-	-	-	...
-	-	-	-	-	-	3,3
-	-	-	-	-	-	2,3
...	-	-	...	-	...	11,1
-	-	...	47,7	...	...	...
-	-	-	-	-	-	10,1

ПЛОЩАДИ СЕЛЬСКОХОЗЯЙСТВЕННЫХ КУЛЬТУР  
И МНОГОЛЕТНИХ НАСАЖДЕНИЙ

	Хозяйства всех категорий	сельскохозяйс		
		твенные организации	в том	
			сельскохозяйствен ные организации, не относящиеся к субъектам малого предпринимательс тва	малые предприя тия
Селтинский муниципальный район	3,2	-	-	-
Сюмсинский муниципальный район	11,7	-	-	-
Увинский муниципальный район	17,6	4,4	...	-
Шарканский муниципальный район	6,0	-	-	-
Юкаменский муниципальный район	2,8	-	-	-
Якшур-Бодьинский муниципальный район	13,0	-	-	-
Ярский муниципальный район	3,5	-	-	-
Городские округа Удмуртской Республики	58,9	-	-	-
город Ижевск	27,1	-	-	-
город Воткинск	13,0	-	-	-
город Глазов	2,8	-	-	-
город Можга	4,2	-	-	-
город Сарапул	11,9	-	-	-

ПЛОЩАДИ СЕЛЬСКОХОЗЯЙСТВЕННЫХ КУЛЬТУР  
И МНОГОЛЕТНИХ НАСАЖДЕНИЙ

в том числе						
числе		подсобные сельскохозяйст венные предприятия несельскохозяй ственных организаций	крестьянские (фермерские) хозяйства и индивидуаль ные предпринима тели	в том числе		хозяйства населения
в том числе	микропред приятия			крестьянские (фермерские) хозяйства	индивидуаль ные предпринима тели	
малые предприятия (без микропредприя тий)						
-	-	-	-	-	-	3,2
-	-	-	-	-	-	11,7
-	-	...	2,6	...	...	10,6
-	-	-	-	-	-	6,0
-	-	-	-	-	-	2,8
-	-	-	...	-	...	...
-	-	-	-	-	-	3,5
-	-	-	-	-	-	58,9
-	-	-	-	-	-	27,1
-	-	-	-	-	-	13,0
-	-	-	-	-	-	2,8
-	-	-	-	-	-	4,2
-	-	-	-	-	-	11,9

**19. ПОСЕВНАЯ ПЛОЩАДЬ ОВОЩНЫХ КУЛЬТУР**  
(гектаров)

	Хозяйства всех категорий								
	Огурцы	Помидоры	Чеснок	Зеленый горошек	Фасоль	Кабачки, патиссоны	Лекарственные культуры	Лук репчатый	Кукуруза сахарная
<b>Удмуртская Республика</b>	<b>156,0</b>	<b>263,7</b>	<b>163,2</b>	<b>35,7</b>	<b>19,5</b>	<b>100,9</b>	<b>0,3</b>	<b>457,7</b>	<b>2,1</b>
Муниципальные районы Удмуртской Республики	142,2	224,5	129,8	28,4	12,2	77,3	0,2	385,5	1,1
Алнашский муниципальный район	5,8	11,7	2,8	0,6	0,1	1,7	0,0	11,7	0,1
Балезинский муниципальный район	12,0	13,1	10,0	0,9	0,3	2,0	-	24,7	0,0
Вавожский муниципальный район	11,5	10,4	2,1	0,5	0,5	2,6	0,0	11,2	0,0
Воткинский муниципальный район	11,5	17,9	13,1	2,9	1,3	6,0	0,1	33,0	0,1
Глазовский муниципальный район	3,7	6,0	8,8	2,6	1,1	5,7	-	26,4	0,1
Граховский муниципальный район	1,5	3,3	1,3	0,2	0,1	0,7	-	3,8	0,0
Дебесский муниципальный район	3,6	3,9	1,2	0,7	0,1	0,9	0,0	6,0	0,0
Завьяловский муниципальный район	16,7	30,9	34,3	8,1	3,7	23,4	0,0	78,8	0,3
Игринский муниципальный район	1,6	2,2	3,3	1,4	0,4	2,3	0,0	13,7	0,0
Камбарский муниципальный район	6,0	11,9	3,0	0,2	0,1	1,1	-	12,9	0,0
Каракулинский муниципальный район	2,5	7,4	2,1	0,2	0,1	1,2	0,0	5,6	0,0
Кезский муниципальный район	5,0	2,7	2,1	1,0	0,2	1,6	0,0	9,9	0,0
Кизнерский муниципальный район	6,6	11,6	1,5	0,5	0,2	2,3	0,0	23,7	0,0
Киясовский муниципальный район	2,6	6,1	2,3	0,3	0,1	0,9	-	4,3	-
Красногорский муниципальный район	0,5	1,1	1,1	0,4	0,1	0,9	0,0	4,9	0,0
Малопургинский муниципальный район	4,9	13,7	5,0	1,3	0,7	3,6	-	16,8	0,1
Можгинский муниципальный район	9,2	12,2	7,5	0,9	0,4	4,0	-	16,7	0,1
Сарапульский муниципальный район	6,2	16,2	4,7	0,7	0,5	2,5	-	14,6	0,1
Селтинский муниципальный район	4,0	5,0	2,1	0,5	0,1	1,0	0,0	5,2	0,0
Сюмсинский муниципальный район	9,4	10,3	5,6	0,2	0,1	1,4	-	7,2	0,0
Увинский муниципальный район	4,2	9,0	7,0	1,2	0,9	3,6	0,0	16,5	0,0
Шарканский муниципальный район	5,2	6,4	3,0	1,0	0,4	1,4	-	10,1	0,0
Юкаменский муниципальный район	1,1	1,5	1,3	0,3	0,1	0,8	-	5,6	0,0
Якшур-Бодьинский муниципальный район	4,7	7,2	2,7	1,4	0,4	4,0	0,0	14,1	0,1
Ярский муниципальный район	2,2	2,6	2,0	0,6	0,2	1,6	0,0	8,0	0,0
Городские округа Удмуртской Республики	13,8	39,2	33,3	7,3	7,3	23,6	0,1	72,2	1,0
город Ижевск	7,7	11,6	16,6	3,9	4,1	12,5	0,1	31,5	0,7
город Воткинск	3,3	6,0	7,4	2,0	1,7	4,5	-	17,9	0,2
город Глазов	0,2	0,4	1,5	0,5	0,2	1,3	-	4,3	0,0
город Можга	1,0	2,1	2,1	0,6	0,3	1,6	-	5,6	0,0
город Сарапул	1,6	19,0	5,7	0,2	1,1	3,7	-	13,0	0,0



(ОТКРЫТОГО ГРУНТА) ПОД УРОЖАЙ 2016 ГОДА

из них хозяйства населения								
Огурцы	Помидоры	Чеснок	Зеленый горошек	Фасоль	Кабачки, патиссоны	Лекарственные культуры	Лук репчатый	Кукуруза сахарная
<b>155,7</b>	<b>263,4</b>	<b>162,5</b>	<b>35,7</b>	<b>19,5</b>	<b>100,1</b>	<b>0,3</b>	<b>448,2</b>	<b>2,1</b>
141,9	224,3	129,1	28,4	12,2	76,5	0,2	376,0	1,1
5,8	11,6	2,7	0,6	0,1	1,7	0,0	11,2	0,1
12,0	13,1	10,0	0,9	0,3	2,0	-	24,7	0,0
11,5	10,4	2,1	0,5	0,5	2,1	0,0	11,2	0,0
11,5	17,9	13,1	2,9	1,3	6,0	0,1	32,8	0,1
3,7	6,0	8,8	2,6	1,1	5,7	-	26,4	0,1
1,5	3,3	1,3	0,2	0,1	0,7	-	3,8	0,0
3,6	3,9	1,2	0,7	0,1	0,9	0,0	6,0	0,0
16,4	30,8	33,9	8,1	3,7	23,4	0,0	73,3	0,3
1,6	2,2	3,3	1,4	0,4	2,3	0,0	13,7	0,0
6,0	11,9	3,0	0,2	0,1	1,1	-	12,9	0,0
2,5	7,4	2,1	0,2	0,1	1,2	0,0	5,6	0,0
5,0	2,7	2,1	1,0	0,2	1,6	0,0	9,7	0,0
6,6	11,6	1,5	0,5	0,2	2,3	0,0	23,7	0,0
2,6	6,1	2,3	0,3	0,1	0,9	-	4,3	-
0,5	1,1	1,1	0,4	0,1	0,9	0,0	4,9	0,0
4,9	13,7	5,0	1,3	0,7	3,6	-	14,8	0,1
9,2	12,2	7,5	0,9	0,4	4,0	-	16,7	0,1
6,2	16,2	4,7	0,7	0,5	2,5	-	14,6	0,1
4,0	5,0	2,1	0,5	0,1	1,0	0,0	5,2	0,0
9,4	10,3	5,6	0,2	0,1	1,4	-	7,2	0,0
4,2	9,0	6,8	1,2	0,9	3,3	0,0	15,4	0,0
5,2	6,4	3,0	1,0	0,4	1,4	-	10,1	0,0
1,1	1,5	1,3	0,3	0,1	0,8	-	5,6	0,0
4,7	7,2	2,7	1,4	0,4	4,0	0,0	14,1	0,1
2,2	2,6	2,0	0,6	0,2	1,6	0,0	8,0	0,0
13,8	39,2	33,3	7,3	7,3	23,6	0,1	72,2	1,0
7,7	11,6	16,6	3,9	4,1	12,5	0,1	31,5	0,7
3,3	6,0	7,4	2,0	1,7	4,5	-	17,9	0,2
0,2	0,4	1,5	0,5	0,2	1,3	-	4,3	0,0
1,0	2,1	2,1	0,6	0,3	1,6	-	5,6	0,0
1,6	19,0	5,7	0,2	1,1	3,7	-	13,0	0,0

ПЛОЩАДИ СЕЛЬСКОХОЗЯЙСТВЕННЫХ КУЛЬТУР  
И МНОГОЛЕТНИХ НАСАЖДЕНИЙ

	Хозяйства всех категорий								
	Тыква	Перец сладкий	Баклажа ны	Салатные культуры	Зеленные культуры	Продовольс твенные бахчевые культуры	в том числе		Прочие овощи
							Арбузы столовые	Дыни столовые	
<b>Удмуртская Республика</b>	<b>41,8</b>	<b>37,2</b>	<b>6,9</b>	<b>27,9</b>	<b>38,8</b>	<b>8,8</b>	<b>5,1</b>	<b>3,7</b>	<b>29,1</b>
Муниципальные районы Удмуртской Республики	33,3	25,2	3,8	17,6	25,0	7,0	4,2	2,8	27,7
Алнашский муниципальный район	0,6	1,3	0,1	0,3	0,7	0,6	0,4	0,2	0,7
Балезинский муниципальный район	0,5	0,3	0,0	0,2	0,9	0,0	0,0	0,0	0,1
Вавожский муниципальный район	2,9	0,9	0,1	0,3	0,8	0,0	0,0	0,0	1,0
Воткинский муниципальный район	3,5	3,2	0,7	2,1	1,8	1,2	0,7	0,5	0,4
Глазовский муниципальный район	1,7	0,6	0,1	0,9	2,2	0,8	0,4	0,4	0,4
Граховский муниципальный район	0,4	0,3	0,0	0,2	0,2	0,0	0,0	0,0	0,7
Дебесский муниципальный район	0,2	0,2	0,0	0,2	0,4	0,1	0,1	0,0	0,2
Завьяловский муниципальный район	7,6	5,4	1,1	8,0	7,6	1,3	0,7	0,6	12,4
Игринский муниципальный район	0,7	0,3	0,0	0,4	0,9	0,2	0,1	0,1	4,7
Камбарский муниципальный район	1,1	1,5	0,2	0,3	0,2	0,1	0,0	0,0	0,0
Каракулинский муниципальный район	2,3	1,0	0,2	0,2	0,4	0,2	0,2	0,1	0,1
Кезский муниципальный район	0,4	0,2	0,0	0,4	0,6	0,1	0,1	0,0	0,3
Кизнерский муниципальный район	1,6	0,5	0,1	0,2	0,3	0,1	0,1	0,0	0,5
Киясовский муниципальный район	1,0	0,4	0,1	0,2	0,4	0,1	0,0	0,0	0,0
Красногорский муниципальный район	0,2	0,1	0,0	0,2	0,3	0,0	0,0	0,0	0,0
Малопургинский муниципальный район	1,2	1,5	0,2	0,5	1,3	0,7	0,5	0,2	2,3
Можгинский муниципальный район	1,2	1,1	0,2	0,5	1,0	0,1	0,1	0,1	0,3
Сарапульский муниципальный район	1,2	2,6	0,3	0,5	0,7	0,5	0,3	0,2	1,0
Селтинский муниципальный район	0,5	0,4	0,0	0,1	0,3	0,1	0,0	0,0	0,2
Сюмсинский муниципальный район	0,4	0,3	0,0	0,1	0,1	0,0	0,0	0,0	0,0
Увинский муниципальный район	2,6	1,5	0,2	0,5	2,0	0,2	0,1	0,1	0,3
Шарканский муниципальный район	0,4	0,7	0,1	0,4	0,4	0,1	0,1	0,0	0,3
Юкаменский муниципальный район	0,1	0,2	0,0	0,1	0,3	0,0	0,0	0,0	0,0
Якшур-Бодьинский муниципальный район	0,6	0,5	0,0	0,5	0,8	0,2	0,1	0,1	0,5
Ярский муниципальный район	0,5	0,3	0,1	0,3	0,5	0,1	0,0	0,0	1,1
Городские округа Удмуртской Республики	8,5	11,9	3,0	10,3	13,8	1,9	0,9	0,9	1,4
город Ижевск	5,0	4,4	0,8	6,3	8,5	1,2	0,6	0,6	1,0
город Воткинский	1,5	2,3	0,5	1,8	2,3	0,3	0,1	0,2	0,1
город Глазов	0,3	0,0	0,0	0,2	0,5	0,1	0,1	0,1	0,2
город Можга	0,7	0,3	0,1	0,3	0,8	0,0	0,0	0,0	0,0
город Сарапул	1,1	4,9	1,6	1,8	1,6	0,1	0,1	0,1	0,0



из них хозяйства населения								
Тыква	Перец сладкий	Баклажаны	Салатные культуры	Зеленные культуры	Продовольственные бахчевые культуры	в том числе		Прочие овощи
						Арбузы столовые	Дыни столовые	
<b>37,6</b>	<b>36,7</b>	<b>6,8</b>	<b>27,9</b>	<b>38,3</b>	<b>8,8</b>	<b>5,1</b>	<b>3,7</b>	<b>9,2</b>
29,1	24,7	3,7	17,6	24,5	7,0	4,2	2,8	7,9
0,6	1,3	0,1	0,3	0,7	0,6	0,4	0,2	0,7
0,5	0,3	0,0	0,2	0,9	0,0	0,0	0,0	0,1
0,9	0,9	0,1	0,3	0,8	0,0	0,0	0,0	0,0
2,5	3,2	0,7	2,1	1,8	1,2	0,7	0,5	0,4
1,7	0,6	0,1	0,9	2,2	0,8	0,4	0,4	0,4
0,4	0,3	0,0	0,2	0,2	0,0	0,0	0,0	0,7
0,2	0,2	0,0	0,2	0,4	0,1	0,1	0,0	0,2
7,6	5,4	1,1	8,0	7,1	1,3	0,7	0,6	0,8
0,7	0,3	0,0	0,4	0,9	0,2	0,1	0,1	0,7
1,1	1,5	0,2	0,3	0,2	0,1	0,0	0,0	0,0
2,3	1,0	0,2	0,2	0,4	0,2	0,2	0,1	0,1
0,4	0,2	0,0	0,4	0,6	0,1	0,1	0,0	0,3
1,6	0,5	0,1	0,2	0,3	0,1	0,1	0,0	0,5
1,0	0,4	0,1	0,2	0,4	0,1	0,0	0,0	0,0
0,2	0,1	0,0	0,2	0,3	0,0	0,0	0,0	0,0
1,2	1,5	0,2	0,5	1,3	0,7	0,5	0,2	0,3
1,2	1,1	0,2	0,5	1,0	0,1	0,1	0,1	0,3
1,2	2,6	0,3	0,5	0,7	0,5	0,3	0,2	1,0
0,5	0,4	0,0	0,1	0,3	0,1	0,0	0,0	0,2
0,4	0,3	0,0	0,1	0,1	0,0	0,0	0,0	0,0
1,4	1,0	0,1	0,5	2,0	0,2	0,1	0,1	0,1
0,4	0,7	0,1	0,4	0,4	0,1	0,1	0,0	0,3
0,1	0,2	0,0	0,1	0,3	0,0	0,0	0,0	0,0
0,6	0,5	0,0	0,5	0,8	0,2	0,1	0,1	0,5
0,5	0,3	0,1	0,3	0,5	0,1	0,0	0,0	0,1
8,5	11,9	3,0	10,3	13,8	1,9	0,9	0,9	1,4
5,0	4,4	0,8	6,3	8,5	1,2	0,6	0,6	1,0
1,5	2,3	0,5	1,8	2,3	0,3	0,1	0,2	0,1
0,3	0,0	0,0	0,2	0,5	0,1	0,1	0,1	0,2
0,7	0,3	0,1	0,3	0,8	0,0	0,0	0,0	0,0
1,1	4,9	1,6	1,8	1,6	0,1	0,1	0,1	0,0

**20. ПОСЕВНАЯ ПЛОЩАДЬ КОРМОВЫХ КУЛЬТУР ПОД**  
(гектаров)

	Хозяйства всех категорий	сельскохозяйс твенные организации	В ТОМ	
			сельскохозяйствен ные организации, не относящиеся к субъектам малого предпринимательс тва	малые предприя тия
<b>Удмуртская Республика</b>	<b>569137,9</b>	<b>474748,1</b>	<b>250961,0</b>	<b>215580,9</b>
Муниципальные районы Удмуртской Республики	567893,6	473511,9	250961,0	214344,7
Алнашский муниципальный район	22618,5	16494,0	12706,0	...
Балезинский муниципальный район	35688,5	34732,0	25010,0	9722,0
Вавожский муниципальный район	19635,7	17787,0	12778,0	5009,0
Воткинский муниципальный район	33365,0	25394,0	...	20996,0
Глазовский муниципальный район	28197,0	26934,0	19906,0	7028,0
Граховский муниципальный район	16506,4	11755,2	...	...
Дебесский муниципальный район	27284,2	24335,0	8687,0	15648,0
Завьяловский муниципальный район	29875,5	26721,9	13638,0	11642,2
Игринский муниципальный район	18470,6	16566,0	8047,0	8519,0
Камбарский муниципальный район	2380,6	2200,0	...	...
Каракулинский муниципальный район	16262,8	12440,0	9300,0	...
Кезский муниципальный район	30190,1	28674,0	17027,0	11647,0
Кизнерский муниципальный район	15409,2	10729,0	...	...
Киясовский муниципальный район	20880,4	15708,0	...	...
Красногорский муниципальный район	15647,8	11881,0	...	...
Малопургинский муниципальный район	29812,0	22536,0	...	10694,0
Можгинский муниципальный район	39965,3	29175,0	17478,0	11697,0
Сарапульский муниципальный район	31637,1	28207,3	23500,0	...

ПЛОЩАДИ СЕЛЬСКОХОЗЯЙСТВЕННЫХ КУЛЬТУР  
И МНОГОЛЕТНИХ НАСАЖДЕНИЙ

УРОЖАЙ 2016 ГОДА В ХОЗЯЙСТВАХ ВСЕХ КАТЕГОРИЙ

В ТОМ ЧИСЛЕ						
числе		подсобные сельскохозяйст венные предприятия несельскохозяй ственных организаций	крестьянские (фермерские) хозяйства и индивидуаль ные предпринима тели	В ТОМ ЧИСЛЕ		хозяйства населения
в том числе	микропред приятия			крестьянские (фермерские) хозяйства	индивидуаль ные предпринима тели	
малые предприятия (без микропред приятий)						
<b>193403,3</b>	<b>22177,6</b>	<b>8206,2</b>	<b>71084,9</b>	<b>7806,9</b>	<b>63278,1</b>	<b>23304,8</b>
193403,3	20941,4	8206,2	...	...	63278,1	...
...	-	...	...	...	...	...
9722,0	-	-	759,6	...	...	196,9
5009,0	-	-	1294,5	...	...	554,2
17378,0	3618,0	...	7573,7	946,0	6627,7	397,3
7028,0	-	-	1066,6	-	1066,6	196,4
6073,0	...	-	2509,0	...	...	2242,2
...	...	-	2149,6	...	...	799,6
...	...	1441,7	2739,2	1019,8	1719,4	414,4
...	...	-	1777,0	...	...	127,5
-	...	-	118,2	...	...	62,4
...	...	...	2683,0	-	2683,0	1139,8
11647,0	-	-	561,4	-	561,4	954,7
8772,0	...	-	4223,0	-	4223,0	457,2
...	...	-	3112,9	-	3112,9	2059,5
...	-	-	3375,0	1752,0	1623,0	391,8
10694,0	-	...	2337,6	...	...	4938,4
...	...	-	9418,2	264,2	9154,0	1372,1
...	-	...	2438,6	-	2438,6	991,2

ПЛОЩАДИ СЕЛЬСКОХОЗЯЙСТВЕННЫХ КУЛЬТУР  
И МНОГОЛЕТНИХ НАСАЖДЕНИЙ

	Хозяйства всех категорий	сельскохозяйс- твенные организации	В ТОМ	
			сельскохозяйствен- ные организации, не относящиеся к субъектам малого предпринимательс- тва	малые предприя- тия
Селтинский муниципальный район	18309,3	16704,0	5403,0	11301,0
Сюмсинский муниципальный район	5099,6	4590,0	-	...
Увинский муниципальный район	28698,6	26589,5	18072,0	...
Шарканский муниципальный район	30210,2	21214,0	12642,0	...
Юкаменский муниципальный район	23353,5	21705,0	9223,0	12482,0
Якшур-Бодьинский муниципальный район	8476,4	7340,0	...	...
Ярский муниципальный район	19919,6	13100,0	...	...
Городские округа Удмуртской Республики	1244,3	1236,2	-	1236,2
город Ижевск	1243,4	1236,2	-	1236,2
город Воткинск	-	-	-	-
город Глазов	-	-	-	-
город Можга	0,1	-	-	-
город Сарапул	0,8	-	-	-

ПЛОЩАДИ СЕЛЬСКОХОЗЯЙСТВЕННЫХ КУЛЬТУР  
И МНОГОЛЕТНИХ НАСАЖДЕНИЙ

в том числе						
числе		подсобные сельскохозяйст венные предприятия несельскохозяй ственных организаций	крестьянские (фермерские) хозяйства и индивидуаль ные предпринима тели	в том числе		хозяйства населения
в том числе	микропред приятия			крестьянские (фермерские) хозяйства	индивидуаль ные предпринима тели	
малые предприятия (без микропред приятий)						
...	...	-	1050,5	-	1050,5	554,8
...	...	...	174,0	-	174,0	335,6
8073,0	...	...	1191,9	...	...	917,2
...	...	...	6873,0	2196,0	4677,0	2123,2
12482,0	-	-	1238,7	-	1238,7	409,8
5255,0	...	-	...	...	456,0	...
...	4667,0	-	6763,0	-	6763,0	56,6
-	1236,2	-	...	...	-	...
-	1236,2	-	...	...	-	...
-	-	-	-	-	-	-
-	-	-	-	-	-	-
-	-	-	-	-	-	0,1
-	-	-	-	-	-	0,8

**21. ПОСЕВНАЯ ПЛОЩАДЬ ТРАВ ОДНОЛЕТНИХ ПОД**  
(гектаров)

	Хозяйства всех категорий	В ТОМ			
		сельскохозяй- ственные организации	сельскохозяйственные организации, не относящиеся к субъектам малого предпринимательства	малые предприятия	В ТОМ
					малые предприятия (без микропредприя- тий)
<b>Удмуртская Республика</b>	<b>63484,3</b>	<b>58152,5</b>	<b>34179,0</b>	<b>22386,0</b>	<b>20678,0</b>
Муниципальные районы Удмуртской Республики	63483,6	58152,5	34179,0	22386,0	20678,0
Алнашский муниципальный район	3055,9	...	1896,0	...	...
Балезинский муниципальный район	5675,1	5637,0	...	...	...
Вавожский муниципальный район	774,3	...	...	...	...
Воткинский муниципальный район	5205,8	3934,0	...	2428,0	1578,0
Глазовский муниципальный район	5932,9	5922,0	...	...	...
Граховский муниципальный район	1532,3	1497,0	...	...	...
Дебесский муниципальный район	2478,1	2386,0	...	...	...
Завьяловский муниципальный район	2964,9	2681,0	2117,0	...	...
Игринский муниципальный район	1334,2	1292,0	...	...	...
Камбарский муниципальный район	179,0	...	-	...	-
Каракулинский муниципальный район	770,7	...	...	...	...
Кезский муниципальный район	3981,0	3958,0	2869,0	1089,0	1089,0
Кизнерский муниципальный район	2556,9	1817,0	...	...	1597,0
Киясовский муниципальный район	1278,4	1173,0	...	...	...
Красногорский муниципальный район	271,0	266,0	...	...	...
Малопургинский муниципальный район	5532,6	5214,0	2703,0	...	...
Можгинский муниципальный район	4838,4	3911,0	2422,0	1489,0	...
Сарапульский муниципальный район	3122,4	2956,0	...	...	...
Селтинский муниципальный район	2026,3	1944,0	...	...	...
Сюмсинский муниципальный район	635,2	...	-	...	...
Увинский муниципальный район	3523,2	3494,5	...	1820,0	...
Шарканский муниципальный район	3614,0	3063,0	2165,0	898,0	...
Юкаменский муниципальный район	1466,0	...	...	...	...



ПЛОЩАДИ СЕЛЬСКОХОЗЯЙСТВЕННЫХ КУЛЬТУР  
И МНОГОЛЕТНИХ НАСАЖДЕНИЙ

УРОЖАЙ 2016 ГОДА В ХОЗЯЙСТВАХ ВСЕХ КАТЕГОРИЙ

числе					
числе	подсобные сельскохозяйственные предприятия несельскохозяйственных организаций	крестьянские (фермерские) хозяйства и индивидуальные предприниматели	в том числе		хозяйства населения
числе микропредприятия			крестьянские (фермерские) хозяйства	индивидуальные предприниматели	
1708,0	1587,5	4885,6	720,0	4165,6	446,2
1708,0	1587,5	4885,6	720,0	4165,6	445,5
-	...	...	-	...	20,4
-	-	...	...	-	...
-	-	78,0	-	78,0	...
850,0	...	1263,7	...	...	8,1
-	-	-	-	-	10,9
...	-	...	-	...	...
-	-	...	-	...	...
-	...	...	...	...	...
...	-	38,2	-	38,2	4,0
...	-	-	-	-	...
-	-	-	-	-	...
-	-	...	-	...	...
...	-	731,0	-	731,0	8,9
...	-	105,0	-	105,0	0,4
-	-	...	...	...	...
-	...	...	-	...	...
...	-	837,1	-	837,1	90,3
-	...	...	-	...	...
-	-	...	-	...	...
-	...	...	-	...	...
...	-	550,0	...	...	1,0
-	-	...	-	...	-



ПЛОЩАДИ СЕЛЬСКОХОЗЯЙСТВЕННЫХ КУЛЬТУР  
И МНОГОЛЕТНИХ НАСАЖДЕНИЙ

	Хозяйства всех категорий	В ТОМ			
		сельскохозяйственные организации	сельскохозяйственные организации, не относящиеся к субъектам малого предпринимательства	малые предприятия	В ТОМ
					малые предприятия (без микропредприя- тий)
Якшур-Бодьинский муниципальный район	285,5	...	-	...	...
Ярский муниципальный район	449,4	349,0	...	...	...
Городские округа Удмуртской Республики	0,7	-	-	-	-
город Ижевск	0,0	-	-	-	-
город Воткинск	-	-	-	-	-
город Глазов	-	-	-	-	-
город Можга	-	-	-	-	-
город Сарапул	0,7	-	-	-	-

ПЛОЩАДИ СЕЛЬСКОХОЗЯЙСТВЕННЫХ КУЛЬТУР  
И МНОГОЛЕТНИХ НАСАЖДЕНИЙ

числе					
числе		крестьянские (фермерские) хозяйства и индивидуальные предприниматели	в том числе		хозяйства населения
числе	подсобные сельскохозяйственные предприятия несельскохозяйственных организаций		крестьянские (фермерские) хозяйства	индивидуальные предприниматели	
микропредприятия					
-	-	...	...	-	1,5
-	-	...	-	...	...
-	-	-	-	-	0,7
-	-	-	-	-	0,0
-	-	-	-	-	-
-	-	-	-	-	-
-	-	-	-	-	-
-	-	-	-	-	0,7

**22. ПОСЕВНАЯ ПЛОЩАДЬ ТРАВ МНОГОЛЕТНИХ ПОД**

(гектаров)

	Хозяйства всех категорий	сельскохозяйс твенные организации	в том	
			сельскохозяйствен ные организации, не относящиеся к субъектам малого предпринимательс тва	малые предприятия
<b>Удмуртская Республика</b>	<b>461057,8</b>	<b>378516,7</b>	<b>193269,0</b>	<b>179827,9</b>
Муниципальные районы Удмуртской Республики	459815,4	377280,5	193269,0	...
Алнашский муниципальный район	14864,3	10445,0	8431,0	...
Балезинский муниципальный район	28724,2	27897,0	19969,0	7928,0
Вавожский муниципальный район	16067,4	14336,0	9987,0	4349,0
Воткинский муниципальный район	23764,1	17552,0	...	14954,0
Глазовский муниципальный район	21929,4	20679,0	14299,0	6380,0
Граховский муниципальный район	13993,5	9311,2	...	...
Дебесский муниципальный район	24047,8	21192,0	7210,0	13982,0
Завьяловский муниципальный район	22946,1	20511,0	9453,0	10569,2
Игринский муниципальный район	16532,7	...	...	7877,0
Камбарский муниципальный район	2200,9	...	...	...
Каракулинский муниципальный район	13568,3	9749,0	7709,0	...
Кезский муниципальный район	24846,7	23405,0	13859,0	9546,0
Кизнерский муниципальный район	12674,5	8780,0	...	...
Киясовский муниципальный район	15730,9	11082,0	...	...
Красногорский муниципальный район	15375,8	11615,0	...	...
Малопургинский муниципальный район	22070,1	15132,0	...	7924,0
Можгинский муниципальный район	30676,2	23078,0	13366,0	9712,0
Сарапульский муниципальный район	25642,5	22687,3	18664,0	4023,3

ПЛОЩАДИ СЕЛЬСКОХОЗЯЙСТВЕННЫХ КУЛЬТУР  
И МНОГОЛЕТНИХ НАСАЖДЕНИЙ

УРОЖАЙ 2016 ГОДА В ХОЗЯЙСТВАХ ВСЕХ КАТЕГОРИЙ

в том числе						
числе		подсобные сельскохозяйст венные предприятия несельскохозяй ственных организаций	крестьянские (фермерские) хозяйства и индивидуаль ные предпринима тели	в том числе		хозяйства населения
в том числе	микропред приятия			крестьянские (фермерские) хозяйства	индивидуаль ные предпринима тели	
малые предприятия (без микропред приятий)						
<b>160123,3</b>	<b>19704,6</b>	<b>5419,8</b>	<b>60012,2</b>	<b>6467,7</b>	<b>53544,6</b>	<b>22528,9</b>
160123,3	...	...	...	...	53544,6	...
...	-	...	...	...	...	...
7928,0	-	-	632,6	...	...	194,6
4349,0	-	-	1216,5	...	...	514,9
12723,0	2231,0	...	5824,0	...	...	388,1
6380,0	-	-	1066,6	-	1066,6	183,8
4947,0	...	-	2445,0	...	...	2237,3
...	...	-	...	...	1824,6	...
...	...	488,8	2077,0	846,6	1230,4	358,1
...	...	-	...	...	...	...
-	...	-	118,2	...	...	...
...	...	...	2683,0	-	2683,0	1136,3
9546,0	-	-	493,4	-	493,4	948,3
7175,0	...	-	3452,0	-	3452,0	442,5
...	...	-	2637,9	-	2637,9	2011,0
...	-	-	...	...	...	...
7924,0	-	...	2080,6	...	...	4857,4
...	...	-	6347,1	264,2	6082,9	1251,2
4023,3	-	-	2089,5	-	2089,5	865,7

ПЛОЩАДИ СЕЛЬСКОХОЗЯЙСТВЕННЫХ КУЛЬТУР  
И МНОГОЛЕТНИХ НАСАЖДЕНИЙ

	Хозяйства всех категорий	сельскохозяйс- твенные организации	в том	
			сельскохозяйствен- ные организации, не относящиеся к субъектам малого предпринимательс- тва	малые предприятия
Селтинский муниципальный район	15355,7	13905,0	4282,0	9623,0
Сюмсинский муниципальный район	4305,2	3836,0	-	...
Увинский муниципальный район	22940,9	21024,0	14903,0	6121,0
Шарканский муниципальный район	23864,4	15955,0	8923,0	7032,0
Юкаменский муниципальный район	21199,2	19574,0	8154,0	11420,0
Якшур-Бодьинский муниципальный район	7937,6	6826,0	...	...
Ярский муниципальный район	18557,0	11939,0	...	...
Городские округа Удмуртской Республики	1242,4	1236,2	-	...
город Ижевск	...	...	-	...
город Воткинск	-	-	-	-
город Глазов	-	-	-	-
город Можга	...	-	-	-
город Сарапул	-	-	-	-

ПЛОЩАДИ СЕЛЬСКОХОЗЯЙСТВЕННЫХ КУЛЬТУР  
И МНОГОЛЕТНИХ НАСАЖДЕНИЙ

в том числе						
числе		подсобные сельскохозяйст венные предприятия несельскохозяй ственных организаций	крестьянские (фермерские) хозяйства и индивидуаль ные предпринима тели	в том числе		хозяйства населения
в том числе	микропред приятия			крестьянские (фермерские) хозяйства	индивидуаль ные предпринима тели	
малые предприятия (без микропред приятий)						
...	...	-	921,5	-	921,5	529,2
...	...	...	...	-	...	...
5806,0	315,0	-	1023,9	...	...	893,0
...	...	-	5804,0	1556,0	4248,0	2105,4
11420,0	-	-	1218,7	-	1218,7	406,5
4741,0	...	-	476,0	...	...	635,6
...	4667,0	-	...	-	...	...
-	...	-	...	...	-	...
-	...	-	...	...	-	...
-	-	-	-	-	-	-
-	-	-	-	-	-	-
-	-	-	-	-	-	...
-	-	-	-	-	-	-

ПЛОЩАДИ СЕЛЬСКОХОЗЯЙСТВЕННЫХ КУЛЬТУР  
И МНОГОЛЕТНИХ НАСАЖДЕНИЙ

**23. ПОСЕВНАЯ ПЛОЩАДЬ КОРМОВЫХ КУЛЬТУР НА СИЛОС (БЕЗ  
(гектаров)**

	Хозяйства всех категорий	В ТОМ			
		сельскохозяйс- твенные организации	сельскохозяйствен- ные организации, не относящиеся к субъектам малого предпринимательс- тва	малые предприя- тия	В ТОМ
					малые предприятия (без микропредприя- тий)
<b>Удмуртская Республика</b>	<b>5239,0</b>	<b>4518,0</b>	<b>3031,0</b>	<b>1427,0</b>	...
Муниципальные районы Удмуртской Республики	5239,0	4518,0	3031,0	1427,0	...
Алнашский муниципальный район	365,0	...	-	...	...
Балезинский муниципальный район	...	...	...	-	-
Вавожский муниципальный район	...	...	...	-	-
Воткинский муниципальный район	...	...	-	...	-
Глазовский муниципальный район	...	...	-	...	...
Граховский муниципальный район	-	-	-	-	-
Дебесский муниципальный район	-	-	-	-	-
Завьяловский муниципальный район	...	...	...	-	-
Игринский муниципальный район	...	...	...	-	-
Камбарский муниципальный район	-	-	-	-	-
Каракулинский муниципальный район	...	...	-	...	...
Кезский муниципальный район	585,0	585,0	...	...	...
Кизнерский муниципальный район	-	-	-	-	-
Киясовский муниципальный район	250,0	...	...	-	-
Красногорский муниципальный район	-	-	-	-	-
Малопургинский муниципальный район	...	...	...	-	-
Можгинский муниципальный район	643,0	...	-	...	...
Сарапульский муниципальный район	-	-	-	-	-
Селтинский муниципальный район	-	-	-	-	-
Сюмсинский муниципальный район	...	...	-	...	...
Увинский муниципальный район	...	...	...	-	-
Шарканский муниципальный район	...	...	...	-	-





ПЛОЩАДИ СЕЛЬСКОХОЗЯЙСТВЕННЫХ КУЛЬТУР  
И МНОГОЛЕТНИХ НАСАЖДЕНИЙ

**КУКУРУЗЫ) ПОД УРОЖАЙ 2016 ГОДА В ХОЗЯЙСТВАХ ВСЕХ КАТЕГОРИЙ**

числе		крестьянские (фермерские) хозяйства и индивидуальные предприниматели	в том числе		хозяйства населения
числе	подсобные сельскохозяйственные предприятия несельскохозяйственных организаций		крестьянские (фермерские) хозяйства	индивидуальные предприниматели	
числе	микропредприятия				
...	...	721,0	-	721,0	0,0
...	...	721,0	-	721,0	0,0
-	-	...	-	...	-
-	-	-	-	-	-
-	-	-	-	-	-
...	-	-	-	-	...
-	-	-	-	-	-
-	-	-	-	-	-
-	-	-	-	-	-
-	...	-	-	-	-
-	-	-	-	-	-
-	-	-	-	-	-
-	-	-	-	-	-
-	-	-	-	-	-
-	-	-	-	-	-
-	-	-	-	-	-
-	-	-	-	-	-
-	-	-	-	-	-
-	-	...	-	...	-
-	-	-	-	-	-
-	-	-	-	-	-
-	-	-	-	-	-
-	-	-	-	-	-
-	-	-	-	-	-
-	-	...	-	...	-
-	-	-	-	-	-
-	-	-	-	-	-
-	-	-	-	-	-
-	-	-	-	-	-
-	-	...	-	...	-



ПЛОЩАДИ СЕЛЬСКОХОЗЯЙСТВЕННЫХ КУЛЬТУР  
И МНОГОЛЕТНИХ НАСАЖДЕНИЙ

	Хозяйства всех категорий	В ТОМ			
		сельскохозяйс- твенные организации	сельскохозяйствен- ные организации, не относящиеся к субъектам малого предпринимательс- тва	малые предприя- тия	В ТОМ
					малые предприятия (без микропредприя- тий)
Юкаменский муниципальный район	-	-	-	-	-
Якшур-Бодьинский муниципальный район	-	-	-	-	-
Ярский муниципальный район	-	-	-	-	-
Городские округа Удмуртской Республики	-	-	-	-	-
город Ижевск	-	-	-	-	-
город Воткинск	-	-	-	-	-
город Глазов	-	-	-	-	-
город Можга	-	-	-	-	-
город Сарапул	-	-	-	-	-

ПЛОЩАДИ СЕЛЬСКОХОЗЯЙСТВЕННЫХ КУЛЬТУР  
И МНОГОЛЕТНИХ НАСАЖДЕНИЙ

числе					
числе		крестьянские (фермерские) хозяйства и индивидуальные предприниматели	в том числе		хозяйства населения
числе	подсобные сельскохозяйственные предприятия несельскохозяйственных организаций		крестьянские (фермерские) хозяйства	индивидуальные предприниматели	
микропредприятия					
-	-	-	-	-	-
-	-	-	-	-	-
-	-	-	-	-	-
-	-	-	-	-	-
-	-	-	-	-	-
-	-	-	-	-	-
-	-	-	-	-	-
-	-	-	-	-	-
-	-	-	-	-	-

**24. ПОСЕВНАЯ ПЛОЩАДЬ КУКУРУЗЫ НА КОРМ ПОД**  
(гектаров)

	Хозяйства всех категорий	сельскохозяй- ственные организации	в том	
			сельскохозяйственные организации, не относящиеся к субъектам малого предпринимательства	малые предприятия
<b>Удмуртская Республика</b>	<b>29888,9</b>	<b>27899,0</b>	<b>18077,0</b>	<b>9407,0</b>
Муниципальные районы Удмуртской Республики	29888,8	27899,0	18077,0	9407,0
Алнашский муниципальный район	4284,1	3197,0	2379,0	...
Балезинский муниципальный район	701,0	...	...	...
Вавожский муниципальный район	2433,4	...	2104,0	...
Воткинский муниципальный район	2851,0	...	...	2577,0
Глазовский муниципальный район	156,0	...	...	-
Граховский муниципальный район	977,0	...	...	...
Дебесский муниципальный район	757,0	...	...	...
Завьяловский муниципальный район	1435,0	1435,0	...	...
Игринский муниципальный район	100,0	...	-	...
Камбарский муниципальный район	-	-	-	-
Каракулинский муниципальный район	1572,0	1572,0	...	...
Кезский муниципальный район	194,1	194,0	...	...
Кизнерский муниципальный район	112,1	...	...	-
Киясовский муниципальный район	1609,0	1452,0	...	...
Красногорский муниципальный район	-	-	-	-
Малопургинский муниципальный район	2144,0	2144,0	...	...
Можгинский муниципальный район	1801,1	1801,1	...	...
Сарапульский муниципальный район	2654,0	2564,0	...	...
Селтинский муниципальный район	905,0	855,0	...	...

ПЛОЩАДИ СЕЛЬСКОХОЗЯЙСТВЕННЫХ КУЛЬТУР  
И МНОГОЛЕТНИХ НАСАЖДЕНИЙ

УРОЖАЙ 2016 ГОДА В ХОЗЯЙСТВАХ ВСЕХ КАТЕГОРИЙ

в том числе						
числе		подсобные сельскохозяйст венные предприятия несельскохозяй ственных организаций	крестьянские (фермерские) хозяйства и индивидуаль ные предпринима тели	в том числе		хозяйства населения
в том числе	микропред приятия			крестьянские (фермерские) хозяйства	индивидуаль ные предпринима тели	
малые предприятия (без микропредприя тий)						
...	...	<b>415,0</b>	<b>1982,0</b>	...	...	<b>7,9</b>
...	...	415,0	1982,0	...	...	7,8
...	-	...	...	-	...	...
...	-	-	-	-	-	-
...	-	-	-	-	-	...
...	...	...	-	-	-	...
-	-	-	-	-	-	...
...	-	-	...	-	...	-
...	-	-	-	-	-	...
...	-	-	-	-	-	0,0
...	-	-	-	-	-	...
-	-	-	-	-	-	-
...	-	-	-	-	-	-
...	-	-	-	-	-	0,1
-	-	-	...	-	...	...
...	-	-	...	-	...	...
-	-	-	-	-	-	-
...	-	...	-	-	-	0,0
...	-	-	-	-	-	0,0
...	-	-	...	-	...	...
...	-	-	...	-	...	...

ПЛОЩАДИ СЕЛЬСКОХОЗЯЙСТВЕННЫХ КУЛЬТУР  
И МНОГОЛЕТНИХ НАСАЖДЕНИЙ

	Хозяйства всех категорий	сельскохозяйственные организации		
		сельскохозяйственные организации	сельскохозяйственные организации, не относящиеся к субъектам малого предпринимательства	В том малые предприятия
Сюмсинский муниципальный район	0,0	-	-	-
Увинский муниципальный район	1593,0	...	...	...
Шарканский муниципальный район	2513,0	...	...	...
Юкаменский муниципальный район	685,0	...	...	...
Якшур-Бодьинский муниципальный район	...	...	-	...
Ярский муниципальный район	162,0	...	...	-
Городские округа Удмуртской Республики	0,0	-	-	-
город Ижевск	0,0	-	-	-
город Воткинск	-	-	-	-
город Глазов	-	-	-	-
город Можга	-	-	-	-
город Сарапул	-	-	-	-

ПЛОЩАДИ СЕЛЬСКОХОЗЯЙСТВЕННЫХ КУЛЬТУР  
И МНОГОЛЕТНИХ НАСАЖДЕНИЙ

в том числе						
числе		подсобные сельскохозяйст венные предприятия несельскохозяй ственных организаций	крестьянские (фермерские) хозяйства и индивидуаль ные предпринима тели	в том числе		хозяйства населения
в том числе	микропред приятия			крестьянские (фермерские) хозяйства	индивидуаль ные предпринима тели	
малые предприятия (без микропредприя тий)						
-	-	-	-	-	-	0,0
...	-	-	-	-	-	...
...	-	...	...	...	-	-
...	-	-	...	-	...	-
...	-	-	-	-	-	-
-	-	-	...	-	...	0,0
-	-	-	-	-	-	0,0
-	-	-	-	-	-	0,0
-	-	-	-	-	-	-
-	-	-	-	-	-	-
-	-	-	-	-	-	-
-	-	-	-	-	-	-

**25. ПОСЕВНАЯ ПЛОЩАДЬ КОРНЕПЛОДНЫХ КОРМОВЫХ КУЛЬТУР, ВКЛЮЧАЯ СВЕКЛУ**  
(гектаров)

	Хозяйства всех категорий	В ТОМ			
		сельскохозяйс- твенные организации	сельскохозяйствен- ные организации, не относящиеся к субъектам малого предпринимательс- тва	малые предприя- тия	В ТОМ
					малые предприятия (без микропредприя- тий)
<b>Удмуртская Республика</b>	<b>246,6</b>	<b>65,0</b>	<b>65,0</b>	-	-
Муниципальные районы Удмуртской Республики	246,5	65,0	65,0	-	-
Алнашский муниципальный район	47,3	-	-	-	-
Балезинский муниципальный район	0,8	-	-	-	-
Вавожский муниципальный район	5,5	-	-	-	-
Воткинский муниципальный район	25,8	...	...	-	-
Глазовский муниципальный район	29,7	...	...	-	-
Граховский муниципальный район	3,5	-	-	-	-
Дебесский муниципальный район	1,1	-	-	-	-
Завьяловский муниципальный район	4,2	-	-	-	-
Игринский муниципальный район	12,6	-	-	-	-
Камбарский муниципальный район	0,5	-	-	-	-
Каракулинский муниципальный район	1,1	-	-	-	-
Кезский муниципальный район	3,0	-	-	-	-
Кизнерский муниципальный район	5,2	-	-	-	-
Киясовский муниципальный район	4,7	-	-	-	-
Красногорский муниципальный район	0,9	-	-	-	-
Малопургинский муниципальный район	24,6	...	...	-	-
Можгинский муниципальный район	46,3	...	...	-	-
Сарапульский муниципальный район	2,5	-	-	-	-
Селтинский муниципальный район	6,1	-	-	-	-
Сюмсинский муниципальный район	0,6	-	-	-	-
Увинский муниципальный район	4,5	-	-	-	-
Шарканский муниципальный район	7,5	-	-	-	-



САХАРНУЮ НА КОРМ СКОТУ, ПОД УРОЖАЙ 2016 ГОДА В ХОЗЯЙСТВАХ ВСЕХ КАТЕГОРИЙ

числе					
числе		крестьянские (фермерские) хозяйства и индивидуальные предприниматели	в том числе		хозяйства населения
числе	подсобные сельскохозяйственные предприятия несельскохозяйственных организаций		крестьянские (фермерские) хозяйства	индивидуальные предприниматели	
микропредприятия					
-	-	34,2	...	...	147,4
-	-	34,2	...	...	147,3
-	-	-	-	-	47,3
-	-	-	-	-	0,8
-	-	-	-	-	5,5
-	-	...	-	...	0,8
-	-	-	-	-	...
-	-	-	-	-	3,5
-	-	-	-	-	1,1
-	-	...	...	-	...
-	-	...	-	...	...
-	-	-	-	-	0,5
-	-	-	-	-	1,1
-	-	...	-	...	...
-	-	-	-	-	5,2
-	-	-	-	-	4,7
-	-	-	-	-	0,9
-	-	...	-	...	12,6
-	-	...	-	...	26,3
-	-	-	-	-	2,5
-	-	-	-	-	6,1
-	-	-	-	-	0,6
-	-	-	-	-	4,5
-	-	...	-	...	...

ПЛОЩАДИ СЕЛЬСКОХОЗЯЙСТВЕННЫХ КУЛЬТУР  
И МНОГОЛЕТНИХ НАСАЖДЕНИЙ

	Хозяйства всех категорий	В ТОМ			
		сельскохозяйс- твенные организации	сельскохозяйствен- ные организации, не относящиеся к субъектам малого предпринимательс- тва	малые предприя- тия	В ТОМ
					малые предприятия (без микропредприя- тий)
Юкаменский муниципальный район	3,2	-	-	-	-
Якшур-Бодьинский муниципальный район	3,1	-	-	-	-
Ярский муниципальный район	2,2	-	-	-	-
Городские округа Удмуртской Республики	0,1	-	-	-	-
город Ижевск	0,1	-	-	-	-
город Воткинск	-	-	-	-	-
город Глазов	-	-	-	-	-
город Можга	-	-	-	-	-
город Сарапул	0,1	-	-	-	-

ПЛОЩАДИ СЕЛЬСКОХОЗЯЙСТВЕННЫХ КУЛЬТУР  
И МНОГОЛЕТНИХ НАСАЖДЕНИЙ

числе					
числе		крестьянские (фермерские) хозяйства и индивидуальные предприниматели	в том числе		хозяйства населения
числе	подсобные сельскохозяйственные предприятия несельскохозяйственных организаций		крестьянские (фермерские) хозяйства	индивидуальные предприниматели	
микропредприятия					
-	-	-	-	-	3,2
-	-	...	-	...	...
-	-	-	-	-	2,2
-	-	-	-	-	0,1
-	-	-	-	-	0,1
-	-	-	-	-	-
-	-	-	-	-	-
-	-	-	-	-	-
-	-	-	-	-	0,1

**26. ПОСЕВНАЯ ПЛОЩАДЬ ПРОЧИХ КОРМОВЫХ КУЛЬТУР**  
(гектаров)

	Хозяйства всех категорий	сельскохозяйст- венные организации	В ТОМ	
			сельскохозяйственные организации, не относящиеся к субъектам малого предпринимательства	малые предприятия
<b>Удмуртская Республика</b>	<b>6502,0</b>	<b>4833,7</b>	<b>2340,0</b>	...
Муниципальные районы Удмуртской Республики	6501,0	4833,7	2340,0	...
Алнашский муниципальный район	1,0	-	-	-
Балезинский муниципальный район	90,3	-	-	-
Вавожский муниципальный район	0,0	-	-	-
Воткинский муниципальный район	1493,3	...	-	...
Глазовский муниципальный район	1,0	-	-	-
Граховский муниципальный район	0,0	-	-	-
Дебесский муниципальный район	0,1	-	-	-
Завьяловский муниципальный район	523,8	...	-	-
Игринский муниципальный район	66,1	-	-	-
Камбарский муниципальный район	0,1	-	-	-
Каракулинский муниципальный район	...	...	-	...
Кезский муниципальный район	580,3	532,0	...	...
Кизнерский муниципальный район	60,1	...	-	...
Киясовский муниципальный район	2007,2	...	...	-
Красногорский муниципальный район	0,1	-	-	-
Малопургинский муниципальный район	0,8	-	-	-
Можгинский муниципальный район	17,6	-	-	-
Сарапульский муниципальный район	215,6	-	-	-
Селтинский муниципальный район	16,1	-	-	-
Сюмсинский муниципальный район	24,3	-	-	-

ПЛОЩАДИ СЕЛЬСКОХОЗЯЙСТВЕННЫХ КУЛЬТУР  
И МНОГОЛЕТНИХ НАСАЖДЕНИЙ

ПОД УРОЖАЙ 2016 ГОДА В ХОЗЯЙСТВАХ ВСЕХ КАТЕГОРИЙ

в том числе						
числе			крестьянские (фермерские) хозяйства и индивидуальные предприниматели	в том числе		хозяйства населения
в том числе		подсобные сельскохозяйственные предприятия несельскохозяйственных организаций		крестьянские (фермерские) хозяйства	индивидуальные предприниматели	
малые предприятия (без микропредприятий)	микро предприятия					
1983,0	...	...	1509,0	118,2	1390,8	159,3
1983,0	...	...	1509,0	118,2	1390,8	158,3
-	-	-	-	-	-	1,0
-	-	-	...	...	...	...
-	-	-	-	-	-	0,0
...	...	-	...	-	...	0,3
-	-	-	-	-	-	1,0
-	-	-	-	-	-	0,0
-	-	-	-	-	-	0,1
-	-	...	416,2	...	...	...
-	-	-	...	-	...	...
-	-	-	-	-	-	0,1
...	-	-	-	-	-	-
...	-	-	47,8	-	47,8	0,5
-	...	-	...	-	...	0,1
-	-	-	-	-	-	...
-	-	-	-	-	-	0,1
-	-	-	-	-	-	0,8
-	-	-	...	-	...	...
-	-	-	211,0	-	211,0	4,6
-	-	-	-	-	-	16,1
-	-	-	-	-	-	24,3

ПЛОЩАДИ СЕЛЬСКОХОЗЯЙСТВЕННЫХ КУЛЬТУР  
И МНОГОЛЕТНИХ НАСАЖДЕНИЙ

	Хозяйства всех категорий	сельскохозяйс- твенные организации	В ТОМ	
			сельскохозяйственные организации, не относящиеся к субъектам малого предпринимательства	малые предприятия
Увинский муниципальный район	403,8	...	...	...
Шарканский муниципальный район	0,3	-	-	-
Юкаменский муниципальный район	0,0	-	-	-
Якшур-Бодьинский муниципальный район	0,1	-	-	-
Ярский муниципальный район	749,1	...	-	...
Городские округа Удмуртской Республики	1,0	-	-	-
город Ижевск	1,0	-	-	-
город Воткинск	-	-	-	-
город Глазов	-	-	-	-
город Можга	-	-	-	-
город Сарапул	0,0	-	-	-

ПЛОЩАДИ СЕЛЬСКОХОЗЯЙСТВЕННЫХ КУЛЬТУР  
И МНОГОЛЕТНИХ НАСАЖДЕНИЙ

в том числе						
числе		подсобные сельскохозяйственные предприятия несельскохозяйственных организаций	крестьянские (фермерские) хозяйства и индивидуальные предприниматели	в том числе		хозяйства населения
в том числе	микро предприя тия			крестьянские (фермерские) хозяйства	индивидуаль ные предпринима тели	
малые предприятия (без микропредприя тий)						
-	...	-	...	-	...	5,8
-	-	-	-	-	-	0,3
-	-	-	-	-	-	0,0
-	-	-	-	-	-	0,1
...	-	-	...	-	...	0,1
-	-	-	-	-	-	1,0
-	-	-	-	-	-	1,0
-	-	-	-	-	-	-
-	-	-	-	-	-	-
-	-	-	-	-	-	-
-	-	-	-	-	-	0,0

**Посевные площади в**

**27. ОБЩАЯ ПОСЕВНАЯ ПЛОЩАДЬ СЕЛЬСКОХОЗЯЙСТВЕННЫХ КУЛЬТУР**  
(гектаров)

	Хозяйства населения	личные подсобные и другие индивидуальные хозяйства граждан	личные подсобные
<b>Удмуртская Республика</b>	<b>48120,4</b>	<b>45889,6</b>	<b>44390,3</b>
Муниципальные районы Удмуртской Республики	46647,8	44921,3	43688,5
Алнашский муниципальный район	2175,8	2175,8	2174,8
Балезинский муниципальный район	1074,0	1074,0	1040,3
Вавожский муниципальный район	...	1495,1	...
Воткинский муниципальный район	1757,6	1518,1	1505,6
Глазовский муниципальный район	1586,2	1340,7	1299,8
Граховский муниципальный район	2919,0	2919,0	2896,6
Дебесский муниципальный район	1222,1	1222,1	1213,3
Завьяловский муниципальный район	3639,1	2709,7	2480,0
Игринский муниципальный район	...	1086,1	885,6
Камбарский муниципальный район	...	361,0	262,1
Каракулинский муниципальный район	1651,7	1650,4	1650,4
Кезский муниципальный район	1927,3	1927,3	1916,8
Кизнерский муниципальный район	...	1120,9	...
Киясовский муниципальный район	2605,0	2605,0	2584,7
Красногорский муниципальный район	720,1	720,1	703,2
Малопургинский муниципальный район	6222,8	6126,9	5885,3
Можгинский муниципальный район	...	3241,7	3200,4
Сарапульский муниципальный район	1770,0	1670,9	1639,6
Селтинский муниципальный район	1372,1	1372,1	1299,3
Сюмсинский муниципальный район	776,0	776,0	744,5
Увинский муниципальный район	1799,6	1779,2	1738,1





ПЛОЩАДИ СЕЛЬСКОХОЗЯЙСТВЕННЫХ КУЛЬТУР  
И МНОГОЛЕТНИХ НАСАЖДЕНИЙ

**ХОЗЯЙСТВАХ НАСЕЛЕНИЯ**

**ПОД УРОЖАЙ 2016 ГОДА В ХОЗЯЙСТВАХ НАСЕЛЕНИЯ**

в том числе					
из них хозяйства		некоммерческие объединения граждан			
граждан, имеющих земельные участки для индивидуального жилищного строительства *)	граждан, имеющих земельные участки (садовые, огородные, дачные и другие), не входящих в объединения	всего	из них		
			садоводческие	огороднические	дачные
1243,4	255,9	2230,8	2173,2	...	...
976,9	255,9	1726,6	...	-	...
0,8	0,3	-	-	-	-
11,9	21,8	-	-	-	-
...	-	...	...	-	-
11,4	1,1	239,5	239,5	-	-
14,6	26,3	245,4	245,4	-	-
22,4	-	-	-	-	-
8,8	-	-	-	-	-
228,5	1,2	929,4	...	-	...
199,8	0,8	...	...	-	-
94,6	4,3	...	...	-	-
-	-	1,4	...	-	...
9,8	0,6	-	-	-	-
...	-	...	...	-	-
4,8	15,5	-	-	-	-
16,9	-	-	-	-	-
143,7	97,9	95,8	95,8	-	-
27,5	13,7	...	...	-	-
0,6	30,8	99,1	99,1	-	-
72,8	-	-	-	-	-
31,5	0,0	-	-	-	-
29,8	11,4	20,3	20,3	-	-



ПЛОЩАДИ СЕЛЬСКОХОЗЯЙСТВЕННЫХ КУЛЬТУР  
И МНОГОЛЕТНИХ НАСАЖДЕНИЙ

	Хозяйства населения	личные подсобные и другие индивидуальные хозяйства граждан	личные подсобные
Шарканский муниципальный район	...	3103,4	3057,9
Юкаменский муниципальный район	906,3	906,3	893,5
Якшур-Бодьинский муниципальный район	1327,0	1310,8	1306,4
Ярский муниципальный район	710,5	708,8	694,7
Городские округа Удмуртской Республики	1472,6	968,3	701,8
город Ижевск	571,2	297,4	...
город Воткинск	326,7	209,8	-
город Глазов	...	48,9	-
город Можга	...	194,2	...
город Сарапул	...	218,0	218,0

\*) По хозяйствам граждан, имевших земельные участки с площадью 4 и более соток и занимавшихся сельскохозяйственным производством.

ПЛОЩАДИ СЕЛЬСКОХОЗЯЙСТВЕННЫХ КУЛЬТУР  
И МНОГОЛЕТНИХ НАСАЖДЕНИЙ

в том числе					
из них хозяйства		некоммерческие объединения граждан			
граждан, имеющих земельные участки для индивидуального жилищного строительства *)	граждан, имеющих земельные участки (садовые, огородные, дачные и другие), не входящих в объединения	всего	из них		
			садоводческие	огороднические	дачные
29,0	16,5	...	...	-	-
5,7	7,1	-	-	-	-
0,1	4,3	16,3	16,3	-	-
11,8	2,2	1,7	1,7	-	-
266,5	-	504,3	467,3	...	...
...	-	273,8	...	-	...
209,8	-	116,8	116,8	-	-
48,9	-	...	...	-	-
...	-	...	...	-	-
-	-	...	...	...	-

**28. ПОСЕВНАЯ ПЛОЩАДЬ ЗЕРНОВЫХ И ЗЕРНОБОБОВЫХ**  
(гектаров)

	Хозяйства населения	личные подсобные и другие индивидуальные хозяйства граждан	из них	
			личные подсобные	граждан, имеющих земельные участки для индивидуального жилищного строительства <sup>1)</sup>
<b>Удмуртская Республика</b>	<b>1522,9</b>	<b>1522,5</b>	<b>1520,0</b>	<b>2,4</b>
Муниципальные районы Удмуртской Республики	1522,8	1522,4	1519,9	2,4
Алнашский муниципальный район	240,6	240,6	240,6	-
Балезинский муниципальный район	50,7	50,7	...	...
Вавожский муниципальный район	111,3	111,3	111,3	-
Воткинский муниципальный район	21,4	21,4	21,4	-
Глазовский муниципальный район	7,3	7,3	...	-
Граховский муниципальный район	48,0	48,0	48,0	-
Дебесский муниципальный район	18,1	18,1	18,1	0,0
Завьяловский муниципальный район	8,1	8,1	7,1	1,0
Игринский муниципальный район	10,3	10,3	10,3	0,0
Камбарский муниципальный район	4,5	4,5	4,5	-
Каракулинский муниципальный район	115,3	115,3	115,3	-
Кезский муниципальный район	55,6	55,6	55,6	-
Кизнерский муниципальный район	0,0	0,0	0,0	-
Киясовский муниципальный район	69,0	69,0	69,0	-
Красногорский муниципальный район	12,3	12,3	12,3	-
Малопургинский муниципальный район	170,4	170,4	169,8	0,5
Можгинский муниципальный район	97,4	97,4	97,4	-
Сарапульский муниципальный район	47,1	47,1	47,1	-
Селтинский муниципальный район	172,7	172,7	...	...
Сюмсинский муниципальный район	9,2	9,2	9,2	-
Увинский муниципальный район	46,2	46,2	46,2	...
Шарканский муниципальный район	69,8	69,8	69,8	-
Юкаменский муниципальный район	69,0	69,0	...	...
Якшур-Бодьинский муниципальный район	7,9	7,9	7,9	-
Ярский муниципальный район	60,6	60,6	60,6	-
Городские округа Удмуртской Республики	0,1	0,1	0,1	-
город Ижевск	0,0	0,0	0,0	-

ПЛОЩАДИ СЕЛЬСКОХОЗЯЙСТВЕННЫХ КУЛЬТУР  
И МНОГОЛЕТНИХ НАСАЖДЕНИЙ

**КУЛЬТУР ПОД УРОЖАЙ 2016 ГОДА В ХОЗЯЙСТВАХ НАСЕЛЕНИЯ**

в том числе				
хозяйства граждан, имеющих земельные участки (садовые, огородные, дачные и другие), не входящих в объединения	всего	некоммерческие объединения граждан		
		из них		
		садоводческие	огороднические	дачные
0,1	0,4	0,4	-	-
0,1	0,4	0,4	-	-
-	-	-	-	-
-	-	-	-	-
-	-	-	-	-
-	-	-	-	-
...	...	...	-	-
...	-	-	-	-
-	-	-	-	-
-	-	-	-	-
-	-	-	-	-
-	-	-	-	-
-	-	-	-	-
-	-	-	-	-
-	-	-	-	-
-	-	-	-	-
-	-	-	-	-
-	-	-	-	-
-	-	-	-	-
-	-	-	-	-
-	-	-	-	-
-	-	-	-	-
-	-	-	-	-
-	-	-	-	-
-	-	-	-	-
-	-	-	-	-
-	-	-	-	-
...	-	-	-	-
...	-	-	-	-
-	-	-	-	-
-	-	-	-	-
-	-	-	-	-
-	-	-	-	-
-	-	-	-	-
-	-	-	-	-



ПЛОЩАДИ СЕЛЬСКОХОЗЯЙСТВЕННЫХ КУЛЬТУР  
И МНОГОЛЕТНИХ НАСАЖДЕНИЙ

	Хозяйства населения	личные подсобные и другие индивидуальные хозяйства граждан	из них	
			личные подсобные	граждан, имеющих земельные участки для индивидуального жилищного строительства *)
город Воткинск	-	-	-	-
город Глазов	-	-	-	-
город Можга	...	...	0,1	-
город Сарапул	...	...	0,0	-

\*) По хозяйствам граждан, имевших земельные участки с площадью 4 и более соток и занимавшихся сельскохозяйственным производством.

ПЛОЩАДИ СЕЛЬСКОХОЗЯЙСТВЕННЫХ КУЛЬТУР  
И МНОГОЛЕТНИХ НАСАЖДЕНИЙ

в том числе				
хозяйства граждан, имеющих земельные участки (садовые, огородные, дачные и другие), не входящих в объединения	всего	некоммерческие объединения граждан		
		из них		
		садоводческие	огороднические	дачные
-	-	-	-	-
-	-	-	-	-
-	-	-	-	-
-	-	-	-	-

**29. ПОСЕВНАЯ ПЛОЩАДЬ ЗЕРНОБОБОВЫХ КУЛЬТУР**  
(гектаров)

	Хозяйства населения	личные подсобные и другие индивидуальные хозяйства граждан	из них
			личные подсобные
<b>Удмуртская Республика</b>	<b>7,6</b>	<b>7,6</b>	<b>7,4</b>
Муниципальные районы Удмуртской Республики	7,6	7,6	7,4
Алнашский муниципальный район	-	-	-
Балезинский муниципальный район	...	...	...
Вавожский муниципальный район	-	-	-
Воткинский муниципальный район	0,5	0,5	0,5
Глазовский муниципальный район	0,1	0,1	0,1
Граховский муниципальный район	-	-	-
Дебесский муниципальный район	0,0	0,0	0,0
Завьяловский муниципальный район	0,9	0,9	...
Игринский муниципальный район	0,0	0,0	0,0
Камбарский муниципальный район	...	...	...
Каракулинский муниципальный район	-	-	-
Кезский муниципальный район	0,0	0,0	0,0
Кизнерский муниципальный район	0,0	0,0	0,0
Киясовский муниципальный район	-	-	-
Красногорский муниципальный район	...	0,1	...
Малопургинский муниципальный район	...	0,4	...
Можгинский муниципальный район	1,0	1,0	1,0
Сарапульский муниципальный район	...	...	...
Селтинский муниципальный район	...	...	...
Сюмсинский муниципальный район	0,2	0,2	0,2
Увинский муниципальный район	0,1	0,1	0,1
Шарканский муниципальный район	-	-	-
Юкаменский муниципальный район	0,1	0,1	-
Якшур-Бодьинский муниципальный район	0,0	0,0	0,0
Ярский муниципальный район	0,0	0,0	0,0



**ПОД УРОЖАЙ 2016 ГОДА В ХОЗЯЙСТВАХ НАСЕЛЕНИЯ**

в том числе					
хозяйства		некоммерческие объединения граждан			
граждан, имеющих земельные участки для индивидуального жилищного строительства <sup>*)</sup>	граждан, имеющих земельные участки (садовые, огородные, дачные и другие), не входящих в объединения	всего	из них		
			садоводческие	огороднические	дачные
0,2	-	-	-	-	-
0,2	-	-	-	-	-
-	-	-	-	-	-
-	-	-	-	-	-
-	-	-	-	-	-
-	-	-	-	-	-
-	-	-	-	-	-
-	-	-	-	-	-
-	-	-	-	-	-
-	-	-	-	-	-
...	-	-	-	-	-
-	-	-	-	-	-
-	-	-	-	-	-
-	-	-	-	-	-
-	-	-	-	-	-
-	-	-	-	-	-
-	-	-	-	-	-
-	-	-	-	-	-
-	-	-	-	-	-
...	-	-	-	-	-
-	-	-	-	-	-
-	-	-	-	-	-
-	-	-	-	-	-
-	-	-	-	-	-
-	-	-	-	-	-
-	-	-	-	-	-
0,1	-	-	-	-	-
-	-	-	-	-	-
-	-	-	-	-	-



ПЛОЩАДИ СЕЛЬСКОХОЗЯЙСТВЕННЫХ КУЛЬТУР  
И МНОГОЛЕТНИХ НАСАЖДЕНИЙ

	Хозяйства населения	личные подсобные и другие индивидуальные хозяйства граждан	из них
			личные подсобные
Городские округа Удмуртской Республики	0,0	0,0	0,0
город Ижевск	...	...	...
город Воткинск	-	-	-
город Глазов	-	-	-
город Можга	-	-	-
город Сарапул	...	...	...

\*) По хозяйствам граждан, имевших земельные участки с площадью 4 и более соток и занимавшихся сельскохозяйственным производством.

ПЛОЩАДИ СЕЛЬСКОХОЗЯЙСТВЕННЫХ КУЛЬТУР  
И МНОГОЛЕТНИХ НАСАЖДЕНИЙ

в том числе					
хозяйства		некоммерческие объединения граждан			
граждан, имеющих земельные участки для индивидуального жилищного строительства *)	граждан, имеющих земельные участки (садовые, огородные, дачные и другие), не входящих в объединения	всего	из них		
			садоводческие	огороднические	дачные
-	-	-	-	-	-
-	-	-	-	-	-
-	-	-	-	-	-
-	-	-	-	-	-
-	-	-	-	-	-
-	-	-	-	-	-

**30. ПОСЕВНАЯ ПЛОЩАДЬ ЗЕРНОВЫХ ЗЕРНОБОБОВЫХ КУЛЬТУР ПО**  
(гектаров)

	Зерновые и зернобобовые культуры - всего	пшеница	рожь
<b>Удмуртская Республика</b>	<b>1522,9</b>	<b>380,5</b>	<b>109,3</b>
Муниципальные районы Удмуртской Республики	1522,8	380,5	109,3
Алнашский муниципальный район	240,6	36,4	11,0
Балезинский муниципальный район	50,7	11,4	0,3
Вавожский муниципальный район	111,3	0,0	5,0
Воткинский муниципальный район	21,4	1,6	1,6
Глазовский муниципальный район	7,3	1,7	0,0
Граховский муниципальный район	48,0	4,0	15,0
Дебесский муниципальный район	18,1	14,8	0,0
Завьяловский муниципальный район	8,1	2,8	0,7
Игринский муниципальный район	10,3	6,8	0,0
Камбарский муниципальный район	...	-	-
Каракулинский муниципальный район	115,3	22,0	60,3
Кезский муниципальный район	55,6	34,6	0,1
Кизнерский муниципальный район	0,0	-	-
Киясовский муниципальный район	69,0	1,0	-
Красногорский муниципальный район	12,3	2,9	0,0
Малопургинский муниципальный район	170,4	26,3	1,3
Можгинский муниципальный район	97,4	25,5	1,0
Сарапульский муниципальный район	47,1	4,6	3,2
Селтинский муниципальный район	172,7	44,3	9,0
Сюмсинский муниципальный район	9,2	2,0	0,0
Увинский муниципальный район	46,2	5,6	...
Шарканский муниципальный район	...	46,1	-
Юкаменский муниципальный район	69,0	64,1	0,0

ПЛОЩАДИ СЕЛЬСКОХОЗЯЙСТВЕННЫХ КУЛЬТУР  
И МНОГОЛЕТНИХ НАСАЖДЕНИЙ

ВИДАМ ПОД УРОЖАЙ 2016 ГОДА В ХОЗЯЙСТВАХ НАСЕЛЕНИЯ

в том числе по видам				
ячмень	овес	кукуруза на зерно	просо	гречиха
<b>645,8</b>	<b>377,0</b>	<b>0,2</b>	<b>2,5</b>	<b>0,0</b>
645,8	376,9	0,2	2,5	0,0
176,8	16,4	-	-	-
8,4	30,6	0,0	-	-
60,0	46,3	0,0	-	-
6,1	11,6	0,0	-	-
0,0	5,4	-	-	-
1,6	27,4	-	-	-
1,9	1,3	0,0	-	-
0,7	3,0	0,0	-	0,0
0,5	3,0	0,1	-	-
-	4,3	0,0	-	-
18,0	15,0	-	-	-
1,2	19,7	0,0	-	-
-	0,0	0,0	-	-
52,8	15,2	0,0	-	-
-	9,2	0,0	-	-
118,0	22,4	-	2,0	-
64,6	5,4	-	-	-
32,5	6,7	0,0	-	-
53,2	62,3	0,0	-	0,0
0,0	7,0	0,0	-	-
28,3	11,5	0,0	0,5	0,0
21,0	2,7	...	-	-
0,2	4,6	0,0	-	-

ПЛОЩАДИ СЕЛЬСКОХОЗЯЙСТВЕННЫХ КУЛЬТУР  
И МНОГОЛЕТНИХ НАСАЖДЕНИЙ

	Зерновые и зернобобовые культуры - всего	пшеница	рожь
		Якшур-Бодьинский муниципальный район	7,9
Ярский муниципальный район	60,6	22,0	-
Городские округа Удмуртской Республики	0,1	-	-
город Ижевск	0,0	-	-
город Воткинск	-	-	-
город Глазов	-	-	-
город Можга	...	-	-
город Сарапул	...	-	-

\*) По хозяйствам граждан, имевших земельные участки с площадью 4 и более соток и занимавшихся сельскохозяйственным производством.

ПЛОЩАДИ СЕЛЬСКОХОЗЯЙСТВЕННЫХ КУЛЬТУР  
И МНОГОЛЕТНИХ НАСАЖДЕНИЙ

в том числе по видам

ячмень	овес	кукуруза на зерно	просо	гречиха
-	7,4	-	-	-
-	38,5	0,0	-	-
-	0,1	-	-	-
-	-	-	-	-
-	-	-	-	-
-	-	-	-	-
-	...	-	-	-
-	...	-	-	-

**31. ПОСЕВНАЯ ПЛОЩАДЬ ЗЕРНОБОБОВЫХ КУЛЬТУР ПО**  
(гектаров)

	Зернобобовые культуры всего	горох	фасоль	чечевица
<b>Удмуртская Республика</b>	<b>7,6</b>	<b>0,9</b>	<b>0,0</b>	<b>0,0</b>
Муниципальные районы Удмуртской Республики	7,6	0,9	0,0	0,0
Алнашский муниципальный район	-	-	-	-
Балезинский муниципальный район	...	...	-	-
Вавожский муниципальный район	-	-	-	-
Воткинский муниципальный район	0,5	0,0	0,0	-
Глазовский муниципальный район	0,1	0,1	-	-
Граховский муниципальный район	-	-	-	-
Дебесский муниципальный район	0,0	0,0	0,0	-
Завьяловский муниципальный район	0,9	0,0	0,0	-
Игринский муниципальный район	0,0	0,0	-	0,0
Камбарский муниципальный район	...	-	-	-
Каракулинский муниципальный район	-	-	-	-
Кезский муниципальный район	0,0	0,0	-	0,0
Кизнерский муниципальный район	0,0	-	-	-
Киясовский муниципальный район	-	-	-	-
Красногорский муниципальный район	...	-	...	-
Малопургинский муниципальный район	...	0,1	-	-
Можгинский муниципальный район	1,0	0,1	-	-
Сарапульский муниципальный район	...	0,0	...	-
Селтинский муниципальный район	...	...	-	-
Сюмсинский муниципальный район	0,2	0,0	-	-
Увинский муниципальный район	0,1	0,0	-	-



ПЛОЩАДИ СЕЛЬСКОХОЗЯЙСТВЕННЫХ КУЛЬТУР  
И МНОГОЛЕТНИХ НАСАЖДЕНИЙ

**ВИДАМ ПОД УРОЖАЙ 2016 ГОДА В ХОЗЯЙСТВАХ НАСЕЛЕНИЯ**

в том числе по видам:				
бобы кормовые на зерно	вика и виковая смесь на зерно	люпин кормовой (сладкий) на зерно	нут	прочие зернобобовые (чина, маш. сераделла и другие)
<b>0,3</b>	<b>5,5</b>	<b>0,3</b>	<b>0,0</b>	<b>0,6</b>
0,3	5,5	0,3	0,0	0,6
-	-	-	-	-
-	-	-	-	0,0
-	-	-	-	-
-	0,1	0,3	-	0,1
0,0	-	-	0,0	0,0
-	-	-	-	-
0,0	...	-	-	0,0
0,0	0,6	-	-	0,3
0,0	-	-	-	-
...	-	-	-	-
-	-	-	-	-
0,0	-	-	-	-
...	-	-	-	-
-	-	-	-	-
0,0	...	-	-	-
...	0,3	-	-	-
-	0,9	-	-	0,1
-	-	-	-	0,0
0,0	...	-	-	0,0
-	0,2	-	-	-
0,0	0,0	-	-	-

ПЛОЩАДИ СЕЛЬСКОХОЗЯЙСТВЕННЫХ КУЛЬТУР  
И МНОГОЛЕТНИХ НАСАЖДЕНИЙ

	Зернобобовые культуры всего			
		горох	фасоль	чечевица
Шарканский муниципальный район	-	-	-	-
Юкаменский муниципальный район	0,1	-	-	-
Якшур-Бодьинский муниципальный район	...	...	-	-
Ярский муниципальный район	...	-	-	-
Городские округа Удмуртской Республики	0,0	...	...	-
город Ижевск	...	...	-	-
город Воткинск	-	-	-	-
город Глазов	-	-	-	-
город Можга	-	-	-	-
город Сарапул	...	0,0	...	-

\*) По хозяйствам граждан, имевших земельные участки с площадью 4 и более соток и занимавшихся сельскохозяйственным производством.

ПЛОЩАДИ СЕЛЬСКОХОЗЯЙСТВЕННЫХ КУЛЬТУР  
И МНОГОЛЕТНИХ НАСАЖДЕНИЙ

в том числе по видам:				
бобы кормовые на зерно	вика и виковая смесь на зерно	люпин кормовой (сладкий) на зерно	нут	прочие зернобобовые (чина, маш. сераделла и другие)
-	-	-	-	-
-	0,1	-	-	-
0,0	-	-	-	-
...	...	-	-	-
0,0	-	-	-	-
-	-	-	-	-
-	-	-	-	-
-	-	-	-	-
-	-	-	-	-
0,0	-	-	-	-

**32. ПОСЕВНАЯ ПЛОЩАДЬ ТЕХНИЧЕСКИХ КУЛЬТУР**  
(гектаров)

	Хозяйства населения		
		личные подсобные и другие индивидуальные хозяйства граждан	личные подсобные
<b>Удмуртская Республика</b>	<b>79,3</b>	<b>78,9</b>	<b>78,0</b>
Муниципальные районы Удмуртской Республики	78,4	78,2	77,3
Алнашский муниципальный район	...	0,1	...
Балезинский муниципальный район	3,1	3,1	3,1
Вавожский муниципальный район	25,4	25,4	25,4
Воткинский муниципальный район	...	1,5	...
Глазовский муниципальный район	...	0,2	...
Граховский муниципальный район	0,0	0,0	0,0
Дебесский муниципальный район	...	40,7	...
Завьяловский муниципальный район	...	1,8	1,3
Игринский муниципальный район	...	0,2	0,2
Камбарский муниципальный район	0,0	0,0	0,0
Каракулинский муниципальный район	...	...	...
Кезский муниципальный район	...	0,4	...
Кизнерский муниципальный район	1,1	1,1	1,1
Киясовский муниципальный район	...	...	...
Красногорский муниципальный район	0,0	0,0	...
Малопургинский муниципальный район	...	0,4	0,3
Можгинский муниципальный район	1,1	1,1	...
Сарапульский муниципальный район	0,2	0,2	0,2
Селтинский муниципальный район	0,0	0,0	0,0
Сюмсинский муниципальный район	0,0	0,0	0,0
Увинский муниципальный район	...	0,5	0,5
Шарканский муниципальный район	...	...	...
Юкаменский муниципальный район	0,6	0,6	0,6

ПОД УРОЖАЙ 2016 ГОДА В ХОЗЯЙСТВАХ НАСЕЛЕНИЯ

в том числе					
из них хозяйства		некоммерческие объединения граждан			
граждан, имеющих земельные участки для индивидуального жилищного строительства *)	граждан, имеющих земельные участки (садовые, огородные, дачные и другие), не входящих в объединения	всего	из них		
			садоводческие	огороднические	дачные
0,6	0,4	0,3	0,3	-	-
0,6	0,4	0,2	0,2	-	-
-	-	-	-	-	-
-	-	-	-	-	-
-	-	-	-	-	-
-	-	...	...	-	-
-	-	-	-	-	-
-	-	-	-	-	-
...	-	-	-	-	-
...	...	...	...	-	-
...	-	-	-	-	-
0,0	0,0	-	-	-	-
-	-	-	-	-	-
-	-	-	-	-	-
-	-	-	-	-	-
-	-	-	-	-	-
...	-	-	-	-	-
...	...	-	-	-	-
...	-	-	-	-	-
-	0,1	0,0	0,0	-	-
-	-	-	-	-	-
-	-	-	-	-	-
...	...	...	...	-	-
-	-	-	-	-	-
0,1	-	-	-	-	-

ПЛОЩАДИ СЕЛЬСКОХОЗЯЙСТВЕННЫХ КУЛЬТУР  
И МНОГОЛЕТНИХ НАСАЖДЕНИЙ

	Хозяйства населения	личные подсобные и другие индивидуальные хозяйства граждан	личные подсобные
Якшур-Бодьинский муниципальный район	...	0,5	...
Ярский муниципальный район	...	0,3	...
Городские округа Удмуртской Республики	0,8	0,7	0,7
город Ижевск	0,8	0,7	0,7
город Воткинск	0,1	-	-
город Глазов	-	-	-
город Можга	-	-	-
город Сарапул	-	-	-

\*) По хозяйствам граждан, имевших земельные участки с площадью 4 и более соток и занимавшихся сельскохозяйственным производством.

ПЛОЩАДИ СЕЛЬСКОХОЗЯЙСТВЕННЫХ КУЛЬТУР  
И МНОГОЛЕТНИХ НАСАЖДЕНИЙ

В том числе					
из них хозяйства		некоммерческие объединения граждан			
граждан, имеющих земельные участки для индивидуального жилищного строительства *)	граждан, имеющих земельные участки (садовые, огородные, дачные и другие), не входящих в объединения	всего	из них		
			садоводческие	огороднические	дачные
-	-	-	-	-	-
...	-	...	...	-	-
-	-	0,1	0,1	-	-
-	-	0,0	0,0	-	-
-	-	0,1	0,1	-	-
-	-	-	-	-	-
-	-	-	-	-	-
-	-	-	-	-	-

**33. ПОСЕВНАЯ ПЛОЩАДЬ ПОДСОЛНЕЧНИКА НА ЗЕРНО**  
(гектаров)

	Хозяйства населения	личные подсобные и другие индивидуальные хозяйства граждан	из них
			личные подсобные
<b>Удмуртская Республика</b>	<b>1,0</b>	<b>0,8</b>	<b>0,8</b>
Муниципальные районы Удмуртской Республики	0,9	0,7	0,7
Алнашский муниципальный район	-	-	-
Балезинский муниципальный район	0,0	0,0	0,0
Вавожский муниципальный район	0,3	0,3	0,3
Воткинский муниципальный район	0,1	0,0	0,0
Глазовский муниципальный район	0,0	0,0	0,0
Граховский муниципальный район	0,0	0,0	0,0
Дебесский муниципальный район	0,0	0,0	0,0
Завьяловский муниципальный район	0,0	0,0	0,0
Игринский муниципальный район	0,0	0,0	0,0
Камбарский муниципальный район	0,0	0,0	0,0
Каракулинский муниципальный район	-	-	-
Кезский муниципальный район	0,0	0,0	0,0
Кизнерский муниципальный район	0,0	0,0	0,0
Киясовский муниципальный район	0,0	0,0	0,0
Красногорский муниципальный район	0,0	0,0	0,0
Малопургинский муниципальный район	0,0	0,0	0,0
Можгинский муниципальный район	0,0	0,0	0,0
Сарапульский муниципальный район	0,0	0,0	0,0
Селтинский муниципальный район	0,0	0,0	0,0
Сюмсинский муниципальный район	0,0	0,0	0,0



ПЛОЩАДИ СЕЛЬСКОХОЗЯЙСТВЕННЫХ КУЛЬТУР  
И МНОГОЛЕТНИХ НАСАЖДЕНИЙ

ПОД УРОЖАЙ 2016 ГОДА В ХОЗЯЙСТВАХ НАСЕЛЕНИЯ

в том числе					
хозяйства		некоммерческие объединения граждан			
граждан, имеющих земельные участки для индивидуального жилищного строительства *)	граждан, имеющих земельные участки (садовые, огородные, дачные и другие), не входящих в объединения	всего	из них		
			садоводческие	огороднические	дачные
0,0	0,0	0,2	0,2	-	-
0,0	0,0	0,1	0,1	-	-
-	-	-	-	-	-
-	-	-	-	-	-
-	-	-	-	-	-
-	-	0,1	0,1	-	-
-	-	-	-	-	-
-	-	-	-	-	-
0,0	-	-	-	-	-
-	-	0,0	0,0	-	-
0,0	-	-	-	-	-
0,0	0,0	-	-	-	-
-	-	-	-	-	-
-	-	-	-	-	-
-	-	-	-	-	-
-	-	-	-	-	-
-	-	-	-	-	-
-	-	-	-	-	-
-	-	-	-	-	-
-	-	0,0	0,0	-	-
-	-	-	-	-	-
-	-	-	-	-	-

ПЛОЩАДИ СЕЛЬСКОХОЗЯЙСТВЕННЫХ КУЛЬТУР  
И МНОГОЛЕТНИХ НАСАЖДЕНИЙ

	Хозяйства населения	личные подсобные и другие индивидуальные хозяйства граждан	из них
			личные подсобные
Увинский муниципальный район	0,3	0,3	0,3
Шарканский муниципальный район	0,0	0,0	0,0
Юкаменский муниципальный район	0,0	0,0	0,0
Якшур-Бодьинский муниципальный район	0,0	0,0	0,0
Ярский муниципальный район	0,0	0,0	0,0
Городские округа Удмуртской Республики	0,1	0,0	0,0
город Ижевск	0,0	0,0	0,0
город Воткинск	0,1	-	-
город Глазов	-	-	-
город Можга	-	-	-
город Сарапул	-	-	-

\*) По хозяйствам граждан, имевших земельные участки с площадью 4 и более соток и занимавшихся сельскохозяйственным производством.

ПЛОЩАДИ СЕЛЬСКОХОЗЯЙСТВЕННЫХ КУЛЬТУР  
И МНОГОЛЕТНИХ НАСАЖДЕНИЙ

в том числе					
хозяйства		некоммерческие объединения граждан			
граждан, имеющих земельные участки для индивидуального жилищного строительства *)	граждан, имеющих земельные участки (садовые, огородные, дачные и другие), не входящих в объединения	всего	из них		
			садоводческие	огороднические	дачные
0,0	0,0	0,0	...	-	-
-	-	-	-	-	-
0,0	-	-	-	-	-
-	-	-	-	-	-
-	-	0,0	0,0	-	-
-	-	0,1	0,1	-	-
-	-	0,0	0,0	-	-
-	-	0,1	0,1	-	-
-	-	-	-	-	-
-	-	-	-	-	-
-	-	-	-	-	-

**34. ПОСЕВНАЯ ПЛОЩАДЬ МАСЛИЧНЫХ КУЛЬТУР**  
(гектаров)

	Хозяйства населения	личные подсобные и другие индивидуальные хозяйства граждан	из них	
			личные подсобные	граждан, имеющих земельные участки для индивидуального жилищного строительства *)
<b>Удмуртская Республика</b>	<b>1,0</b>	<b>0,8</b>	<b>0,8</b>	<b>0,0</b>
Муниципальные районы Удмуртской Республики	0,9	0,7	0,7	0,0
Алнашский муниципальный район	-	-	-	-
Балезинский муниципальный район	0,0	0,0	0,0	-
Вавожский муниципальный район	0,3	0,3	0,3	-
Воткинский муниципальный район	0,1	0,0	0,0	-
Глазовский муниципальный район	0,0	0,0	0,0	-
Граховский муниципальный район	0,0	0,0	0,0	-
Дебесский муниципальный район	0,0	0,0	0,0	0,0
Завьяловский муниципальный район	0,0	0,0	0,0	-
Игринский муниципальный район	0,0	0,0	0,0	0,0
Камбарский муниципальный район	0,0	0,0	0,0	0,0
Каракулинский муниципальный район	-	-	-	-
Кезский муниципальный район	0,0	0,0	0,0	-
Кизнерский муниципальный район	0,0	0,0	0,0	-
Киясовский муниципальный район	0,0	0,0	0,0	-
Красногорский муниципальный район	0,0	0,0	0,0	-
Малопургинский муниципальный район	0,0	0,0	0,0	-
Можгинский муниципальный район	0,0	0,0	0,0	-
Сарапульский муниципальный район	0,0	0,0	0,0	-
Селтинский муниципальный район	0,0	0,0	0,0	-
Сюмсинский муниципальный район	0,0	0,0	0,0	-
Увинский муниципальный район	0,3	0,3	0,3	0,0
Шарканский муниципальный район	0,0	0,0	0,0	-

ПЛОЩАДИ СЕЛЬСКОХОЗЯЙСТВЕННЫХ КУЛЬТУР  
И МНОГОЛЕТНИХ НАСАЖДЕНИЙ

ПОД УРОЖАЙ 2016 ГОДА В ХОЗЯЙСТВАХ НАСЕЛЕНИЯ

в том числе				
хозяйства граждан, имеющих земельные участки (садовые, огородные, дачные и другие), не входящих в объединения	некоммерческие объединения граждан			
	всего	из них		
		садоводческие	огороднические	дачные
0,0	0,2	0,2	-	-
0,0	0,1	0,1	-	-
-	-	-	-	-
-	-	-	-	-
-	-	-	-	-
-	0,1	0,1	-	-
-	-	-	-	-
-	-	-	-	-
-	-	-	-	-
-	0,0	0,0	-	-
-	-	-	-	-
0,0	-	-	-	-
-	-	-	-	-
-	-	-	-	-
-	-	-	-	-
-	-	-	-	-
-	-	-	-	-
-	-	-	-	-
-	-	-	-	-
-	-	-	-	-
-	-	-	-	-
-	0,0	0,0	-	-
-	-	-	-	-
-	-	-	-	-
0,0	0,0	0,0	-	-
-	-	-	-	-
-	-	-	-	-

ПЛОЩАДИ СЕЛЬСКОХОЗЯЙСТВЕННЫХ КУЛЬТУР  
И МНОГОЛЕТНИХ НАСАЖДЕНИЙ

	Хозяйства населения	из них		
		личные подсобные и другие индивидуальные хозяйства граждан	личные подсобные	граждан, имеющих земельные участки для индивидуального жилищного строительства *)
Юкаменский муниципальный район	0,0	0,0	0,0	0,0
Якшур-Бодьинский муниципальный район	0,0	0,0	0,0	-
Ярский муниципальный район	0,0	0,0	0,0	-
Городские округа Удмуртской Республики	0,1	0,0	0,0	-
город Ижевск	0,0	0,0	0,0	-
город Воткинск	0,1	-	-	-
город Глазов	-	-	-	-
город Можга	-	-	-	-
город Сарапул	-	-	-	-

\*) По хозяйствам граждан, имевших земельные участки с площадью 4 и более соток и занимавшихся сельскохозяйственным производством.

ПЛОЩАДИ СЕЛЬСКОХОЗЯЙСТВЕННЫХ КУЛЬТУР  
И МНОГОЛЕТНИХ НАСАЖДЕНИЙ

в том числе				
хозяйства граждан, имеющих земельные участки (садовые, огородные, дачные и другие), не входящих в объединения	всего	некоммерческие объединения граждан		
		из них садоводческие	огороднические	дачные
-	-	-	-	-
-	-	-	-	-
-	0,0	0,0	-	-
-	0,1	0,1	-	-
-	0,0	0,0	-	-
-	0,1	0,1	-	-
-	-	-	-	-
-	-	-	-	-
-	-	-	-	-

**35. ПОСЕВНАЯ ПЛОЩАДЬ КАРТОФЕЛЯ ПОД**  
(гектаров)

	Хозяйства населения		
		личные подсобные и другие индивидуальные хозяйства граждан	личные подсобные
<b>Удмуртская Республика</b>	<b>20006,0</b>	<b>18579,5</b>	<b>17663,9</b>
Муниципальные районы Удмуртской Республики	19078,2	17904,2	17172,2
Алнашский муниципальный район	898,8	898,8	897,9
Балезинский муниципальный район	709,1	709,1	682,1
Вавожский муниципальный район	683,4	...	675,4
Воткинский муниципальный район	...	986,6	978,8
Глазовский муниципальный район	...	...	977,0
Граховский муниципальный район	585,2	585,2	564,0
Дебесский муниципальный район	325,5	325,5	318,7
Завьяловский муниципальный район	2643,0	2038,9	1845,4
Игринский муниципальный район	874,5	860,7	699,7
Камбарский муниципальный район	...	...	149,9
Каракулинский муниципальный район	351,8	350,7	350,7
Кезский муниципальный район	...	...	837,5
Кизнерский муниципальный район	573,5	...	567,5
Киясовский муниципальный район	439,5	439,5	427,0
Красногорский муниципальный район	293,1	293,1	291,3
Малопургинский муниципальный район	998,4	919,9	867,9
Можгинский муниципальный район	1612,9	...	1563,1
Сарапульский муниципальный район	...	...	530,5
Селтинский муниципальный район	596,5	596,5	590,8
Сюмсинский муниципальный район	351,9	351,9	334,1



ПЛОЩАДИ СЕЛЬСКОХОЗЯЙСТВЕННЫХ КУЛЬТУР  
И МНОГОЛЕТНИХ НАСАЖДЕНИЙ

**УРОЖАЙ 2016 ГОДА В ХОЗЯЙСТВАХ НАСЕЛЕНИЯ**

в том числе					
из них хозяйства		некоммерческие объединения граждан			
граждан, имеющих земельные участки для индивидуального жилищного строительства *)	граждан, имеющих земельные участки (садовые, огородные, дачные и другие), не входящих в объединения	всего	из них		
			садоводческие	огороднические	дачные
<b>783,0</b>	<b>132,5</b>	<b>1426,6</b>	<b>1392,6</b>	<b>1,0</b>	<b>33,0</b>
599,5	132,5	1174,0	...	-	...
0,6	0,2	-	-	-	-
9,5	17,5	-	-	-	-
...	-	...	...	-	-
6,9	0,9	...	...	-	-
...	21,2	...	...	-	-
21,2	-	-	-	-	-
6,7	-	-	-	-	-
192,8	0,7	604,1	...	-	...
160,4	0,7	13,8	13,8	-	-
62,1	...	10,0	10,0	-	-
-	-	1,0	...	-	...
8,6	...	-	-	-	-
...	-	...	...	-	-
4,5	8,1	-	-	-	-
1,8	-	-	-	-	-
29,6	22,4	78,5	78,5	-	-
19,0	...	...	...	-	-
...	22,8	...	...	-	-
5,7	-	-	-	-	-
17,7	-	-	-	-	-

ПЛОЩАДИ СЕЛЬСКОХОЗЯЙСТВЕННЫХ КУЛЬТУР  
И МНОГОЛЕТНИХ НАСАЖДЕНИЙ

	Хозяйства населения	личные подсобные и другие индивидуальные хозяйства граждан	личные подсобные
Увинский муниципальный район	724,6	708,8	686,5
Шарканский муниципальный район	842,5	...	820,3
Юкаменский муниципальный район	396,6	396,6	390,4
Якшур-Бодьинский муниципальный район	597,7	587,8	585,1
Ярский муниципальный район	554,8	553,6	540,5
Городские округа Удмуртской Республики	927,8	675,2	491,8
город Ижевск	306,4	185,8	...
город Воткинск	208,9	...	-
город Глазов	60,3	...	-
город Можга	157,6	...	150,0
город Сарапул	194,6	156,1	156,1

\*) По хозяйствам граждан, имевших земельные участки с площадью 4 и более соток и занимавшихся сельскохозяйственным производством.

ПЛОЩАДИ СЕЛЬСКОХОЗЯЙСТВЕННЫХ КУЛЬТУР  
И МНОГОЛЕТНИХ НАСАЖДЕНИЙ

В том числе					
из них хозяйства		некоммерческие объединения граждан			
граждан, имеющих земельные участки для индивидуального жилищного строительства *)	граждан, имеющих земельные участки (садовые, огородные, дачные и другие), не входящих в объединения	всего	из них		
			садоводческие	огороднические	дачные
13,8	8,5	15,9	15,9	-	-
10,0	...	...	...	-	-
3,7	2,5	-	-	-	-
0,1	2,6	9,8	9,8	-	-
11,0	2,1	1,2	1,2	-	-
183,5	-	252,6	...	...	...
...	-	120,6	...	-	...
...	-	...	...	-	-
...	-	...	...	-	-
...	-	...	...	-	-
-	-	38,5	...	...	-

**36. ПОСЕВНАЯ ПЛОЩАДЬ ОВОЩНЫХ И БАХЧЕВЫХ КУЛЬТУР**  
(гектаров)

	Хозяйства населения		
		личные подсобные и другие индивидуальные хозяйства граждан	личные подсобные
<b>Удмуртская Республика</b>	<b>3207,4</b>	<b>2405,5</b>	<b>2181,2</b>
Муниципальные районы Удмуртской Республики	2665,6	2115,3	1974,0
Алнашский муниципальный район	64,8	64,8	64,7
Балезинский муниципальный район	...	...	109,4
Вавожский муниципальный район	130,2	...	128,5
Воткинский муниципальный район	191,4	111,4	110,9
Глазовский муниципальный район	...	...	123,4
Граховский муниципальный район	43,6	43,6	42,7
Дебесский муниципальный район	...	...	37,7
Завьяловский муниципальный район	571,7	246,4	219,1
Игринский муниципальный район	89,9	...	48,3
Камбарский муниципальный район	80,4	...	56,1
Каракулинский муниципальный район	44,8	44,5	44,5
Кезский муниципальный район	...	...	69,2
Кизнерский муниципальный район	...	...	95,1
Киясовский муниципальный район	37,0	37,0	35,7
Красногорский муниципальный район	22,9	22,9	22,8
Малопургинский муниципальный район	115,2	98,5	93,8
Можгинский муниципальный район	185,7	...	173,7
Сарапульский муниципальный район	...	...	77,9
Селтинский муниципальный район	48,0	48,0	47,2
Сюмсинский муниципальный район	79,3	79,3	67,6

ПЛОЩАДИ СЕЛЬСКОХОЗЯЙСТВЕННЫХ КУЛЬТУР  
И МНОГОЛЕТНИХ НАСАЖДЕНИЙ

**ПОД УРОЖАЙ 2016 ГОДА В ХОЗЯЙСТВАХ НАСЕЛЕНИЯ**

в том числе					
из них хозяйства		некоммерческие объединения граждан			
граждан, имеющих земельные участки для индивидуального жилищного строительства *)	граждан, имеющих земельные участки (садовые, огородные, дачные и другие), не входящих в объединения	всего	из них		
			садоводческие	огороднические	дачные
<b>208,9</b>	<b>15,4</b>	<b>801,9</b>	<b>778,3</b>	<b>0,0</b>	<b>23,6</b>
125,9	15,4	550,3	...	-	...
0,0	0,0	-	-	-	-
1,3	...	-	-	-	-
...	-	...	...	-	-
0,4	0,1	80,0	80,0	-	-
0,5	...	78,5	78,5	-	-
0,9	-	-	-	-	-
...	-	-	-	-	-
27,2	0,2	325,3	...	-	...
39,0	...	...	...	-	-
21,9	...	...	...	-	-
-	-	0,3	...	-	...
0,6	...	-	-	-	-
...	-	...	...	-	-
0,3	1,0	-	-	-	-
0,2	-	-	-	-	-
2,2	2,5	16,8	16,8	-	-
2,7	...	...	...	-	-
...	...	...	...	-	-
0,8	-	-	-	-	-
11,6	0,0	-	-	-	-



ПЛОЩАДИ СЕЛЬСКОХОЗЯЙСТВЕННЫХ КУЛЬТУР  
И МНОГОЛЕТНИХ НАСАЖДЕНИЙ

	Хозяйства населения	личных подсобных и других индивидуальных хозяйств граждан	
		личных подсобных	личных подсобных
Увинский муниципальный район	111,0	...	99,5
Шарканский муниципальный район	74,0	73,0	64,4
Юкаменский муниципальный район	30,4	30,4	29,6
Якшур-Бодьинский муниципальный район	...	...	75,5
Ярский муниципальный район	...	...	36,8
Городские округа Удмуртской Республики	541,8	290,2	207,2
город Ижевск	262,8	109,6	109,6
город Воткинск	117,7	68,9	-
город Глазов	25,9	...	-
город Можга	38,5	...	36,5
город Сарапул	96,8	61,1	61,1

\*) По хозяйствам граждан, имевших земельные участки с площадью 4 и более соток и занимавшихся сельскохозяйственным производством.

ПЛОЩАДИ СЕЛЬСКОХОЗЯЙСТВЕННЫХ КУЛЬТУР  
И МНОГОЛЕТНИХ НАСАЖДЕНИЙ

в том числе					
из них хозяйства		некоммерческие объединения граждан			
граждан, имеющих земельные участки для индивидуального жилищного строительства *)	граждан, имеющих земельные участки (садовые, огородные, дачные и другие), не входящих в объединения	всего	из них		
			садоводческие	огороднические	дачные
6,1	...	...	...	-	-
7,9	0,8	1,0	1,0	-	-
0,7	0,1	-	-	-	-
...	0,6	...	...	-	-
0,8	...	...	...	-	-
83,0	-	251,6	232,8	...	...
0,0	-	153,2	...	-	...
68,9	-	48,8	48,8	-	-
...	-	...	...	-	-
...	-	...	...	-	-
-	-	35,8	...	...	-

**37. ПОСЕВНАЯ ПЛОЩАДЬ ОВОЩЕЙ ОТКРЫТОГО ГРУНТА ПОД**  
(гектаров)

	Хозяйства населения		
		личные подсобные и другие индивидуальные хозяйства граждан	личные подсобные
<b>Удмуртская Республика</b>	<b>2692,0</b>	<b>2126,5</b>	<b>1938,6</b>
Муниципальные районы Удмуртской Республики	2292,6	1904,6	1780,1
Алнашский муниципальный район	61,0	61,0	60,9
Балезинский муниципальный район	103,0	103,0	98,4
Вавожский муниципальный район	125,9	...	124,2
Воткинский муниципальный район	153,6	96,0	95,6
Глазовский муниципальный район	...	...	110,5
Граховский муниципальный район	41,8	41,8	41,0
Дебесский муниципальный район	32,6	32,6	32,1
Завьяловский муниципальный район	437,5	209,2	186,3
Игринский муниципальный район	73,6	...	39,9
Камбарский муниципальный район	76,1	74,7	53,8
Каракулинский муниципальный район	42,1	41,8	41,8
Кезский муниципальный район	...	...	59,4
Кизнерский муниципальный район	...	89,1	89,0
Киясовский муниципальный район	34,1	34,1	32,9
Красногорский муниципальный район	17,6	17,6	17,5
Малопургинский муниципальный район	98,3	86,4	82,2
Можгинский муниципальный район	177,0	...	166,5
Сарапульский муниципальный район	...	...	70,4
Селтинский муниципальный район	44,3	44,3	43,6



ПЛОЩАДИ СЕЛЬСКОХОЗЯЙСТВЕННЫХ КУЛЬТУР  
И МНОГОЛЕТНИХ НАСАЖДЕНИЙ

**УРОЖАЙ 2016 ГОДА В ХОЗЯЙСТВАХ НАСЕЛЕНИЯ**

в том числе					
из них хозяйства		некоммерческие объединения граждан			
граждан, имеющих земельные участки для индивидуального жилищного строительства *)	граждан, имеющих земельные участки (садовые, огородные, дачные и другие), не входящих в объединения	всего	из них		
			садоводческие	огороднические	дачные
<b>173,9</b>	<b>13,9</b>	<b>565,5</b>	<b>548,2</b>	<b>0,0</b>	<b>17,3</b>
110,5	13,9	388,0	384,4	-	3,7
0,0	0,0	-	-	-	-
1,2	3,3	-	-	-	-
...	-	...	...	-	-
0,3	0,1	57,6	57,6	-	-
...	1,3	49,1	49,1	-	-
0,8	-	-	-	-	-
0,5	-	-	-	-	-
22,7	0,2	228,3	224,6	-	3,6
31,8	...	...	...	-	-
20,2	0,6	1,4	1,4	-	-
-	-	0,3	...	-	...
0,5	...	-	-	-	-
0,0	-	...	...	-	-
0,2	0,9	-	-	-	-
0,1	-	-	-	-	-
2,1	2,1	11,9	11,9	-	-
2,6	...	...	...	-	-
...	1,4	20,2	20,2	-	-
0,7	-	-	-	-	-

ПЛОЩАДИ СЕЛЬСКОХОЗЯЙСТВЕННЫХ КУЛЬТУР  
И МНОГОЛЕТНИХ НАСАЖДЕНИЙ

	Хозяйства населения		
		личные подсобные и другие индивидуальные хозяйства граждан	личные подсобные
Сюмсинский муниципальный район	75,5	75,5	63,9
Увинский муниципальный район	99,2	95,6	89,3
Шарканский муниципальный район	67,4	...	58,2
Юкаменский муниципальный район	26,2	26,2	25,5
Якшур-Бодьинский муниципальный район	...	67,2	66,7
Ярский муниципальный район	...	30,9	30,2
Городские округа Удмуртской Республики	399,4	221,9	158,5
город Ижевск	186,0	80,7	...
город Воткинск	88,2	53,1	-
город Глазов	17,6	...	-
город Можга	28,1	...	...
город Сарапул	79,6	51,2	51,2

\*) По хозяйствам граждан, имевших земельные участки с площадью 4 и более соток и занимавшихся сельскохозяйственным производством.

ПЛОЩАДИ СЕЛЬСКОХОЗЯЙСТВЕННЫХ КУЛЬТУР  
И МНОГОЛЕТНИХ НАСАЖДЕНИЙ

в том числе					
из них хозяйства		некоммерческие объединения граждан			
граждан, имеющих земельные участки для индивидуального жилищного строительства *)	граждан, имеющих земельные участки (садовые, огородные, дачные и другие), не входящих в объединения	всего	из них		
			садоводческие	огороднические	дачные
11,6	0,0	-	-	-	-
5,5	0,8	3,6	3,6	-	-
7,8	...	...	...	-	-
0,6	0,1	-	-	-	-
0,0	0,5	...	...	-	-
...	...	...	...	-	-
63,4	-	177,5	163,8	0,0	13,7
...	-	105,3	91,6	-	13,7
53,1	-	35,1	35,1	-	-
...	-	...	...	-	-
...	-	...	...	-	-
-	-	28,3	28,3	0,0	-

**38. ПОСЕВНАЯ ПЛОЩАДЬ КАПУСТЫ ВСЕХ ВИДОВ (КРОМЕ ЦВЕТНОЙ И  
(гектаров)**

	Хозяйства населения	личные подсобные и другие индивидуальные хозяйства граждан	из них
			личные подсобные
<b>Удмуртская Республика</b>	<b>838,7</b>	<b>744,0</b>	<b>674,9</b>
Муниципальные районы Удмуртской Республики	778,9	706,3	650,3
Алнашский муниципальный район	10,6	10,6	10,6
Балезинский муниципальный район	17,1	17,1	16,2
Вавожский муниципальный район	...	68,0	68,0
Воткинский муниципальный район	21,6	11,5	11,5
Глазовский муниципальный район	...	66,2	65,7
Граховский муниципальный район	25,1	25,1	25,0
Дебесский муниципальный район	10,7	10,7	10,5
Завьяловский муниципальный район	127,7	84,2	73,5
Игринский муниципальный район	34,8	...	15,8
Камбарский муниципальный район	21,6	21,4	14,2
Каракулинский муниципальный район	14,0	13,9	13,9
Кезский муниципальный район	...	28,6	28,4
Кизнерский муниципальный район	...	19,1	19,1
Киясовский муниципальный район	9,7	9,7	9,5
Красногорский муниципальный район	4,3	4,3	4,3
Малопургинский муниципальный район	31,4	29,3	27,5
Можгинский муниципальный район	82,0	...	79,4
Сарапульский муниципальный район	...	...	21,9
Селтинский муниципальный район	19,5	19,5	19,4

**БРОККОЛИ (ОТКРЫТОГО ГРУНТА) ПОД УРОЖАЙ 2016 ГОДА В ХОЗЯЙСТВАХ НАСЕЛЕНИЯ**

в том числе					
хозяйства		некоммерческие объединения граждан			
граждан, имеющих земельные участки для индивидуального жилищного строительства *)	граждан, имеющих земельные участки (садовые, огородные, дачные и другие), не входящих в объединения	всего	из них		
			садоводческие	огороднические	дачные
<b>65,4</b>	<b>3,8</b>	<b>94,7</b>	<b>91,9</b>	<b>0,0</b>	<b>2,8</b>
52,2	3,8	72,7	71,9	-	0,7
0,0	-	-	-	-	-
0,4	0,5	-	-	-	-
0,0	-	...	...	-	-
0,0	0,0	10,1	10,1	-	-
0,2	0,3	...	...	-	-
0,1	-	-	-	-	-
0,2	-	-	-	-	-
10,6	0,0	43,5	42,8	-	0,7
18,6	...	...	...	-	-
7,1	0,2	0,2	0,2	-	-
-	-	0,0	...	-	...
0,3	0,0	-	-	-	-
0,0	-	...	...	-	-
0,1	0,2	-	-	-	-
0,0	-	-	-	-	-
1,3	0,5	2,1	2,1	-	-
0,8	...	...	...	-	-
0,0	...	3,3	3,3	-	-
0,1	-	-	-	-	-

ПЛОЩАДИ СЕЛЬСКОХОЗЯЙСТВЕННЫХ КУЛЬТУР  
И МНОГОЛЕТНИХ НАСАЖДЕНИЙ

	Хозяйства населения	личные подсобные и другие индивидуальные хозяйства граждан	из НИХ
			личные подсобные
Сюмсинский муниципальный район	25,1	25,1	23,4
Увинский муниципальный район	37,5	36,7	33,7
Шарканский муниципальный район	28,9	...	21,0
Юкаменский муниципальный район	10,4	10,4	10,0
Якшур-Бодьинский муниципальный район	22,6	21,9	21,7
Ярский муниципальный район	6,4	6,3	6,2
Городские округа Удмуртской Республики	59,8	37,8	24,6
город Ижевск	25,4	12,5	...
город Воткинск	17,3	11,0	-
город Глазов	3,4	...	-
город Можга	6,2	...	...
город Сарапул	7,4	6,2	6,2

\*) По хозяйствам граждан, имевших земельные участки с площадью 4 и более соток и занимавшихся сельскохозяйственным производством.

ПЛОЩАДИ СЕЛЬСКОХОЗЯЙСТВЕННЫХ КУЛЬТУР  
И МНОГОЛЕТНИХ НАСАЖДЕНИЙ

в том числе					
хозяйства		некоммерческие объединения граждан			
граждан, имеющих земельные участки для индивидуального жилищного строительства *)	граждан, имеющих земельные участки (садовые, огородные, дачные и другие), не входящих в объединения	всего	из них		
			садоводческие	огороднические	дачные
1,6	0,0	-	-	-	-
2,7	0,3	0,8	0,8	-	-
7,3	...	...	...	-	-
0,4	0,0	-	-	-	-
0,0	0,1	0,7	0,7	-	-
0,1	0,0	0,1	0,1	-	-
13,2	-	22,0	20,0	0,0	2,0
...	-	12,9	10,8	-	2,0
11,0	-	6,2	6,2	-	-
...	-	...	...	-	-
...	-	...	...	-	-
-	-	1,3	1,3	0,0	-

**39. ПОСЕВНАЯ ПЛОЩАДЬ КАПУСТЫ ЦВЕТНОЙ И БРОККОЛИ (ОТКРЫТОГО  
(гектаров)**

	Хозяйства населения	личные подсобные и другие индивидуальные хозяйства граждан	из них
			личные подсобные
<b>Удмуртская Республика</b>	<b>16,5</b>	<b>6,2</b>	<b>5,5</b>
Муниципальные районы Удмуртской Республики	10,9	4,9	4,6
Алнашский муниципальный район	0,2	0,2	0,2
Балезинский муниципальный район	0,1	0,1	0,1
Вавожский муниципальный район	...	0,0	...
Воткинский муниципальный район	1,0	0,3	0,3
Глазовский муниципальный район	1,2	0,3	0,3
Граховский муниципальный район	...	...	0,0
Дебесский муниципальный район	0,1	0,1	0,1
Завьяловский муниципальный район	...	...	1,1
Игринский муниципальный район	0,1	...	0,1
Камбарский муниципальный район	0,1	0,1	0,1
Каракулинский муниципальный район	0,2	...	...
Кезский муниципальный район	0,1	0,1	0,1
Кизнерский муниципальный район	0,2	...	...
Киясовский муниципальный район	...	...	...
Красногорский муниципальный район	0,1	0,1	0,1
Малопургинский муниципальный район	0,6	0,5	0,5
Можгинский муниципальный район	0,3	...	0,2
Сарапульский муниципальный район	0,2	...	0,1
Селтинский муниципальный район	0,0	0,0	0,0



ПЛОЩАДИ СЕЛЬСКОХОЗЯЙСТВЕННЫХ КУЛЬТУР  
И МНОГОЛЕТНИХ НАСАЖДЕНИЙ

**ГРУНТА) ПОД УРОЖАЙ 2016 ГОДА В ХОЗЯЙСТВАХ НАСЕЛЕНИЯ**

в том числе					
хозяйства		некоммерческие объединения граждан			
граждан, имеющих земельные участки для индивидуального жилищного строительства *)	граждан, имеющих земельные участки (садовые, огородные, дачные и другие), не входящих в объединения	всего	из них		
			садоводческие	огороднические	дачные
<b>0,7</b>	<b>0,0</b>	<b>10,3</b>	<b>9,6</b>	<b>-</b>	<b>0,7</b>
0,2	0,0	6,0	5,9	-	0,1
-	-	-	-	-	-
0,0	0,0	-	-	-	-
-	-	...	...	-	-
0,0	-	0,7	0,7	-	-
0,0	0,0	0,9	0,9	-	-
...	-	-	-	-	-
0,0	-	-	-	-	-
...	-	3,9	...	-	...
...	...	...	...	-	-
...	...	0,0	0,0	-	-
-	-	...	-	-	...
0,0	-	-	-	-	-
-	-	...	...	-	-
-	...	-	-	-	-
0,0	-	-	-	-	-
0,0	0,0	0,1	0,1	-	-
0,0	...	...	...	-	-
-	...	...	...	-	-
0,0	-	-	-	-	-

ПЛОЩАДИ СЕЛЬСКОХОЗЯЙСТВЕННЫХ КУЛЬТУР  
И МНОГОЛЕТНИХ НАСАЖДЕНИЙ

	Хозяйства населения	личные подсобные и другие индивидуальные хозяйства граждан	из них
			личные подсобные
Сюмсинский муниципальный район	0,0	0,0	0,0
Увинский муниципальный район	...	0,4	0,4
Шарканский муниципальный район	0,2	0,2	0,2
Юкаменский муниципальный район	0,0	0,0	0,0
Якшур-Бодьинский муниципальный район	0,3	0,2	0,2
Ярский муниципальный район	0,1	0,1	0,1
Городские округа Удмуртской Республики	5,6	1,3	0,9
город Ижевск	4,1	0,7	0,7
город Воткинск	0,7	0,3	-
город Глазов	0,4	0,1	-
город Можга	0,1	0,1	0,1
город Сарапул	0,4	0,1	0,1

\*) По хозяйствам граждан, имевших земельные участки с площадью 4 и более соток и занимавшихся сельскохозяйственным производством.

ПЛОЩАДИ СЕЛЬСКОХОЗЯЙСТВЕННЫХ КУЛЬТУР  
И МНОГОЛЕТНИХ НАСАЖДЕНИЙ

в том числе					
хозяйства		некоммерческие объединения граждан			
граждан, имеющих земельные участки для индивидуального жилищного строительства *)	граждан, имеющих земельные участки (садовые, огородные, дачные и другие), не входящих в объединения	всего	из них		
			садоводческие	огороднические	дачные
0,0	-	-	-	-	-
0,0	0,0	...	...	-	-
0,0	0,0	0,0	0,0	-	-
-	-	-	-	-	-
-	0,0	0,1	0,1	-	-
0,0	-	0,0	0,0	-	-
0,4	-	4,3	3,7	-	0,6
-	-	3,4	2,8	-	0,6
0,3	-	0,3	0,3	-	-
0,1	-	0,3	0,3	-	-
0,0	-	0,0	0,0	-	-
-	-	0,3	0,3	-	-

**40. ПОСЕВНАЯ ПЛОЩАДЬ ОГУРЦОВ (ОТКРЫТОГО ГРУНТА)**  
(гектаров)

	Хозяйства населения	личные подсобные и другие индивидуальные хозяйства граждан	из них
			личные подсобные
<b>Удмуртская Республика</b>	<b>155,7</b>	<b>138,8</b>	<b>129,5</b>
Муниципальные районы Удмуртской Республики	141,9	129,3	122,5
Алнашский муниципальный район	5,8	5,8	...
Балезинский муниципальный район	12,0	12,0	11,5
Вавожский муниципальный район	11,5	...	11,3
Воткинский муниципальный район	11,5	8,7	8,7
Глазовский муниципальный район	3,7	3,1	3,0
Граховский муниципальный район	1,5	1,5	1,4
Дебесский муниципальный район	3,6	3,6	3,5
Завьяловский муниципальный район	16,4	9,7	8,8
Игринский муниципальный район	1,6	...	1,2
Камбарский муниципальный район	6,0	5,8	4,7
Каракулинский муниципальный район	2,5	2,5	2,5
Кезский муниципальный район	5,0	5,0	4,9
Кизнерский муниципальный район	6,6	...	...
Киясовский муниципальный район	2,6	2,6	2,6
Красногорский муниципальный район	0,5	0,5	0,5
Малопургинский муниципальный район	4,9	4,5	4,4
Можгинский муниципальный район	9,2	...	8,6
Сарапульский муниципальный район	6,2	4,9	4,8
Селтинский муниципальный район	4,0	4,0	3,9

ПЛОЩАДИ СЕЛЬСКОХОЗЯЙСТВЕННЫХ КУЛЬТУР  
И МНОГОЛЕТНИХ НАСАЖДЕНИЙ

ПОД УРОЖАЙ 2016 ГОДА В ХОЗЯЙСТВАХ НАСЕЛЕНИЯ

в том числе					
хозяйства		некоммерческие объединения граждан			
граждан, имеющих земельные участки для индивидуального жилищного строительства *)	граждан, имеющих земельные участки (садовые, огородные, дачные и другие), не входящих в объединения	всего	из них		
			садоводческие	огороднические	дачные
8,2	1,0	17,0	16,7	-	0,3
5,8	1,0	12,6	12,5	-	0,1
...	-	-	-	-	-
0,1	0,4	-	-	-	-
...	-	...	...	-	-
0,0	0,0	2,8	2,8	-	-
0,0	0,1	0,6	0,6	-	-
0,0	-	-	-	-	-
0,0	-	-	-	-	-
0,8	0,0	6,8	6,7	-	0,1
0,4	...	...	...	-	-
1,2	0,0	0,1	0,1	-	-
-	-	0,0	0,0	-	-
0,0	0,0	-	-	-	-
-	-	...	...	-	-
0,0	0,0	-	-	-	-
0,0	-	-	-	-	-
0,1	0,1	0,3	0,3	-	-
...	...	...	...	-	-
0,0	0,1	1,4	1,4	-	-
0,1	-	-	-	-	-

ПЛОЩАДИ СЕЛЬСКОХОЗЯЙСТВЕННЫХ КУЛЬТУР  
И МНОГОЛЕТНИХ НАСАЖДЕНИЙ

	Хозяйства населения	личные подсобные и другие индивидуальные хозяйства граждан	из них
			личные подсобные
Сюмсинский муниципальный район	9,4	9,4	7,0
Увинский муниципальный район	4,2	4,1	3,9
Шарканский муниципальный район	5,2	5,2	5,1
Юкаменский муниципальный район	1,1	1,1	1,1
Якшур-Бодьинский муниципальный район	4,7	4,6	4,6
Ярский муниципальный район	2,2	2,2	2,1
Городские округа Удмуртской Республики	13,8	9,4	7,0
город Ижевск	7,7	4,4	4,4
город Воткинск	3,3	2,3	-
город Глазов	0,2	...	-
город Можга	1,0	...	...
город Сарапул	1,6	...	...

\*) По хозяйствам граждан, имевших земельные участки с площадью 4 и более соток и занимавшихся сельскохозяйственным производством.

ПЛОЩАДИ СЕЛЬСКОХОЗЯЙСТВЕННЫХ КУЛЬТУР  
И МНОГОЛЕТНИХ НАСАЖДЕНИЙ

в том числе					
хозяйства		некоммерческие объединения граждан			
граждан, имеющих земельные участки для индивидуального жилищного строительства *)	граждан, имеющих земельные участки (садовые, огородные, дачные и другие), не входящих в объединения	всего	из них		
			садоводческие	огороднические	дачные
2,4	0,0	-	-	-	-
0,1	0,0	0,2	0,2	-	-
0,0	0,1	0,0	0,0	-	-
0,1	0,0	-	-	-	-
0,0	0,0	0,1	0,1	-	-
0,1	0,0	0,0	0,0	-	-
2,4	-	4,4	4,2	-	0,2
-	-	3,3	3,0	-	0,2
2,3	-	1,0	1,0	-	-
...	-	...	...	-	-
...	-	...	...	-	-
-	-	...	...	-	-

ПЛОЩАДИ СЕЛЬСКОХОЗЯЙСТВЕННЫХ КУЛЬТУР  
И МНОГОЛЕТНИХ НАСАЖДЕНИЙ

**41. ПОСЕВНАЯ ПЛОЩАДЬ ПОМИДОРОВ (ОТКРЫТОГО ГРУНТА)**  
(гектаров)

	Хозяйства населения	личные подсобные и другие индивидуальные хозяйства граждан	из них
			личные подсобные
<b>Удмуртская Республика</b>	<b>263,4</b>	<b>225,5</b>	<b>210,7</b>
Муниципальные районы Удмуртской Республики	224,3	200,6	189,5
Алнашский муниципальный район	11,6	11,6	11,6
Балезинский муниципальный район	13,1	13,1	12,5
Вавожский муниципальный район	10,4	...	10,2
Воткинский муниципальный район	17,9	14,1	14,0
Глазовский муниципальный район	6,0	4,8	4,7
Граховский муниципальный район	3,3	3,3	3,2
Дебесский муниципальный район	3,9	3,9	3,9
Завьяловский муниципальный район	30,8	19,7	18,1
Игринский муниципальный район	2,2	...	1,6
Камбарский муниципальный район	11,9	...	8,3
Каракулинский муниципальный район	7,4	7,4	7,4
Кезский муниципальный район	2,7	2,7	2,6
Кизнерский муниципальный район	11,6	...	11,6
Киясовский муниципальный район	6,1	6,1	5,9
Красногорский муниципальный район	1,1	1,1	1,1
Малопургинский муниципальный район	13,7	...	12,0
Можгинский муниципальный район	12,2	...	11,1
Сарапульский муниципальный район	16,2	11,8	11,6
Селтинский муниципальный район	5,0	5,0	4,9



ПЛОЩАДИ СЕЛЬСКОХОЗЯЙСТВЕННЫХ КУЛЬТУР  
И МНОГОЛЕТНИХ НАСАЖДЕНИЙ

ПОД УРОЖАЙ 2016 ГОДА В ХОЗЯЙСТВАХ НАСЕЛЕНИЯ

в том числе					
хозяйства		некоммерческие объединения граждан			
граждан, имеющих земельные участки для индивидуального жилищного строительства *)	граждан, имеющих земельные участки (садовые, огородные, дачные и другие), не входящих в объединения	всего	из них		
			садоводческие	огороднические	дачные
<b>13,1</b>	<b>1,7</b>	<b>37,9</b>	<b>37,2</b>	-	<b>0,7</b>
9,4	1,7	23,7	23,4	-	0,3
0,0	-	-	-	-	-
0,2	0,4	-	-	-	-
...	-	...	...	-	-
0,1	0,0	3,8	3,8	-	-
0,0	0,1	1,2	1,2	-	-
0,1	-	-	-	-	-
0,1	-	-	-	-	-
1,6	0,0	11,1	10,8	-	0,3
...	-	...	...	-	-
3,2	...	...	...	-	-
-	-	0,1	0,1	-	-
0,0	0,0	-	-	-	-
...	-	...	...	-	-
0,0	0,1	-	-	-	-
0,0	-	-	-	-	-
...	0,3	...	...	-	-
0,3	...	...	..	-	-
0,0	0,2	4,4	4,4	-	-
0,1	-	-	-	-	-

ПЛОЩАДИ СЕЛЬСКОХОЗЯЙСТВЕННЫХ КУЛЬТУР  
И МНОГОЛЕТНИХ НАСАЖДЕНИЙ

	Хозяйства населения	личные подсобные и другие индивидуальные хозяйства граждан	из них
			личные подсобные
Сюмсинский муниципальный район	10,3	10,3	7,8
Увинский муниципальный район	9,0	8,8	8,3
Шарканский муниципальный район	6,4	6,4	6,3
Юкаменский муниципальный район	1,5	1,5	1,4
Якшур-Бодьинский муниципальный район	7,2	7,1	7,0
Ярский муниципальный район	2,6	2,6	2,5
Городские округа Удмуртской Республики	39,2	24,9	21,3
город Ижевск	11,6	6,6	6,6
город Воткинск	6,0	3,4	-
город Глазов	0,4	...	-
город Можга	2,1	...	2,1
город Сарапул	19,0	12,6	12,6

\*) По хозяйствам граждан, имевших земельные участки с площадью 4 и более соток и занимавшихся сельскохозяйственным производством.

ПЛОЩАДИ СЕЛЬСКОХОЗЯЙСТВЕННЫХ КУЛЬТУР  
И МНОГОЛЕТНИХ НАСАЖДЕНИЙ

в том числе					
хозяйства		некоммерческие объединения граждан			
граждан, имеющих земельные участки для индивидуального жилищного строительства *)	граждан, имеющих земельные участки (садовые, огородные, дачные и другие), не входящих в объединения	всего	из них		
			садоводческие	огороднические	дачные
2,4	0,0	-	-	-	-
0,4	0,1	0,3	0,3	-	-
0,1	0,1	0,0	0,0	-	-
0,0	0,0	-	-	-	-
0,0	0,0	0,2	0,2	-	-
0,0	0,0	0,0	0,0	-	-
3,7	-	14,2	13,9	-	0,4
-	-	5,0	4,6	-	0,4
3,4	-	2,6	2,6	-	-
...	-	...	...	-	-
...	-	...	...	-	-
-	-	6,4	6,4	-	-

**42. ПОСЕВНАЯ ПЛОЩАДЬ СВЕКЛЫ СТОЛОВОЙ (ОТКРЫТОГО ГРУНТА)**  
(гектаров)

	Хозяйства населения	личные подсобные и другие индивидуальные хозяйства граждан	из них
			личные подсобные
<b>Удмуртская Республика</b>	<b>166,2</b>	<b>129,1</b>	<b>118,9</b>
Муниципальные районы Удмуртской Республики	137,9	111,2	105,3
Алнашский муниципальный район	4,4	4,4	4,4
Балезинский муниципальный район	...	...	6,9
Вавожский муниципальный район	...	7,2	7,2
Воткинский муниципальный район	11,2	7,1	7,0
Глазовский муниципальный район	8,6	5,4	5,2
Граховский муниципальный район	1,2	1,2	1,2
Дебесский муниципальный район	...	...	1,3
Завьяловский муниципальный район	26,6	11,0	9,8
Игринский муниципальный район	3,4	...	2,1
Камбарский муниципальный район	4,7	4,6	3,3
Каракулинский муниципальный район	1,1	1,1	1,1
Кезский муниципальный район	...	...	2,3
Кизнерский муниципальный район	7,3	7,3	7,3
Киясовский муниципальный район	2,3	2,3	2,2
Красногорский муниципальный район	1,2	1,2	1,2
Малопургинский муниципальный район	6,0	5,1	4,9
Можгинский муниципальный район	...	15,6	15,2
Сарапульский муниципальный район	4,4	3,3	3,2
Селтинский муниципальный район	2,1	2,1	2,1

ПЛОЩАДИ СЕЛЬСКОХОЗЯЙСТВЕННЫХ КУЛЬТУР  
И МНОГОЛЕТНИХ НАСАЖДЕНИЙ

ПОД УРОЖАЙ 2016 ГОДА В ХОЗЯЙСТВАХ НАСЕЛЕНИЯ

в том числе					
хозяйства		некоммерческие объединения граждан			
граждан, имеющих земельные участки для индивидуального жилищного строительства *)	граждан, имеющих земельные участки (садовые, огородные, дачные и другие), не входящих в объединения	всего	из них		
			садоводческие	огороднические	дачные
<b>9,3</b>	<b>0,9</b>	<b>37,1</b>	<b>36,1</b>	<b>0,0</b>	<b>0,9</b>
5,0	0,9	26,7	26,6	-	0,2
0,0	0,0	-	-	-	-
0,0	0,3	-	-	-	-
0,0	-	...	...	-	-
0,0	0,0	4,1	4,1	-	-
0,0	0,1	3,3	3,3	-	-
0,0	-	-	-	-	-
...	-	-	-	-	-
1,2	0,0	15,6	...	-	...
...	0,0	...	...	-	-
1,3	0,0	0,1	0,1	-	-
-	-	0,0	...	-	...
...	0,0	-	-	-	-
0,0	-	0,0	0,0	-	-
0,0	0,0	-	-	-	-
0,0	-	-	-	-	-
0,1	0,1	0,9	0,9	-	-
0,2	0,1	...	...	-	-
0,0	0,0	1,2	1,2	-	-
0,0	-	-	-	-	-

ПЛОЩАДИ СЕЛЬСКОХОЗЯЙСТВЕННЫХ КУЛЬТУР  
И МНОГОЛЕТНИХ НАСАЖДЕНИЙ

	Хозяйства населения	личные подсобные и другие индивидуальные хозяйства граждан	из них
			личные подсобные
Сюмсинский муниципальный район	3,6	3,6	3,1
Увинский муниципальный район	...	4,3	4,1
Шарканский муниципальный район	2,5	2,4	2,4
Юкаменский муниципальный район	1,5	1,5	1,5
Якшур-Бодьинский муниципальный район	4,5	4,1	4,0
Ярский муниципальный район	2,3	2,2	2,2
Городские округа Удмуртской Республики	28,3	17,9	13,6
город Ижевск	15,0	8,4	...
город Воткинск	5,6	3,3	-
город Глазов	1,4	...	-
город Можга	2,0	...	...
город Сарапул	4,3	3,3	3,3

\*) По хозяйствам граждан, имевших земельные участки с площадью 4 и более соток и занимавшихся сельскохозяйственным производством.

ПЛОЩАДИ СЕЛЬСКОХОЗЯЙСТВЕННЫХ КУЛЬТУР  
И МНОГОЛЕТНИХ НАСАЖДЕНИЙ

в том числе					
хозяйства		некоммерческие объединения граждан			
граждан, имеющих земельные участки для индивидуального жилищного строительства <sup>*)</sup>	граждан, имеющих земельные участки (садовые, огородные, дачные и другие), не входящих в объединения	всего	из них		
			садоводческие	огороднические	дачные
0,5	0,0	-	-	-	-
0,2	0,0	...	...	-	-
0,0	0,0	0,0	0,0	-	-
0,0	0,0	-	-	-	-
0,0	0,0	0,4	0,4	-	-
0,1	0,0	0,0	0,0	-	-
4,3	-	10,4	9,6	0,0	0,8
...	-	6,5	5,7	-	0,8
3,3	-	2,3	2,3	-	-
0,9	-	...	...	-	-
...	-	...	...	-	-
-	-	1,0	1,0	0,0	-

**43. ПОСЕВНАЯ ПЛОЩАДЬ МОРКОВИ СТОЛОВОЙ (ОТКРЫТОГО)**  
(гектаров)

	Хозяйства населения	личные подсобные и другие индивидуальные хозяйства граждан	из них
			личные подсобные
<b>Удмуртская Республика</b>	<b>326,8</b>	<b>242,0</b>	<b>219,3</b>
Муниципальные районы Удмуртской Республики	267,9	208,5	194,9
Алнашский муниципальный район	8,3	8,3	8,2
Балезинский муниципальный район	...	...	12,9
Вавожский муниципальный район	...	8,8	8,8
Воткинский муниципальный район	...	14,8	14,8
Глазовский муниципальный район	...	8,5	8,3
Граховский муниципальный район	2,6	2,6	2,5
Дебесский муниципальный район	...	...	3,0
Завьяловский муниципальный район	58,1	20,8	18,7
Игринский муниципальный район	...	7,1	4,5
Камбарский муниципальный район	...	11,0	8,1
Каракулинский муниципальный район	3,5	3,5	3,5
Кезский муниципальный район	...	...	4,7
Кизнерский муниципальный район	...	13,3	13,3
Киясовский муниципальный район	3,3	3,3	3,2
Красногорский муниципальный район	2,3	2,3	2,3
Малопургинский муниципальный район	11,1	9,5	9,1
Можгинский муниципальный район	...	22,6	22,1
Сарапульский муниципальный район	10,1	7,8	7,7
Селтинский муниципальный район	3,2	3,2	3,1



ПЛОЩАДИ СЕЛЬСКОХОЗЯЙСТВЕННЫХ КУЛЬТУР  
И МНОГОЛЕТНИХ НАСАЖДЕНИЙ

ГРУНТА) ПОД УРОЖАЙ 2016 ГОДА В ХОЗЯЙСТВАХ НАСЕЛЕНИЯ

в том числе					
хозяйства		некоммерческие объединения граждан			
граждан, имеющих земельные участки для индивидуального жилищного строительства *)	граждан, имеющих земельные участки (садовые, огородные, дачные и другие), не входящих в объединения	всего	из них		
			садоводческие	огороднические	дачные
<b>21,1</b>	<b>1,6</b>	<b>84,8</b>	<b>83,0</b>	-	<b>1,8</b>
12,0	1,6	59,4	58,8	-	0,6
0,0	0,0	-	-	-	-
...	0,5	-	-	-	-
...	-	...	...	-	-
0,0	0,0	...	...	-	-
0,1	0,2	...	...	-	-
0,1	-	-	-	-	-
...	-	-	-	-	-
2,1	0,0	37,2	...	-	...
2,6	0,0	...	...	-	-
2,8	0,1	...	...	-	-
-	-	0,0	...	-	...
...	0,0	-	-	-	-
0,0	-	...	...	-	-
0,0	0,1	-	-	-	-
0,0	-	-	-	-	-
0,1	0,3	1,6	1,6	-	-
0,3	0,2	...	...	-	-
0,0	0,2	2,3	2,3	-	-
0,1	-	-	-	-	-

ПЛОЩАДИ СЕЛЬСКОХОЗЯЙСТВЕННЫХ КУЛЬТУР  
И МНОГОЛЕТНИХ НАСАЖДЕНИЙ

	Хозяйства населения	личные подсобные и другие индивидуальные хозяйства граждан	из них
			личные подсобные
Сюмсинский муниципальный район	11,7	11,7	9,0
Увинский муниципальный район	10,6	10,1	9,5
Шарканский муниципальный район	6,0	5,9	5,7
Юкаменский муниципальный район	2,8	2,8	2,8
Якшур-Бодьинский муниципальный район	...	5,8	5,7
Ярский муниципальный район	3,5	3,4	3,4
Городские округа Удмуртской Республики	58,9	33,5	24,4
город Ижевск	27,1	12,3	...
город Воткинск	13,0	7,2	-
город Глазов	2,8	...	-
город Можга	4,2	...	...
город Сарапул	11,9	8,1	8,1

\*) По хозяйствам граждан, имевших земельные участки с площадью 4 и более соток и занимавшихся сельскохозяйственным производством.

ПЛОЩАДИ СЕЛЬСКОХОЗЯЙСТВЕННЫХ КУЛЬТУР  
И МНОГОЛЕТНИХ НАСАЖДЕНИЙ

в том числе					
хозяйства		некоммерческие объединения граждан			
граждан, имеющих земельные участки для индивидуального жилищного строительства <sup>*)</sup>	граждан, имеющих земельные участки (садовые, огородные, дачные и другие), не входящих в объединения	всего	из них		
			садоводческие	огороднические	дачные
2,7	0,0	-	-	-	-
0,5	0,1	0,5	0,5	-	-
0,1	0,0	0,1	...	-	-
0,0	0,0	-	-	-	-
0,0	0,1	...	...	-	-
0,1	0,0	0,0	0,0	-	-
9,1	-	25,4	24,2	-	1,3
...	-	14,8	13,5	-	1,3
7,2	-	5,8	5,8	-	-
1,7	-	...	...	-	-
...	-	...	...	-	-
-	-	3,8	3,8	-	-

**44. ПОСЕВНАЯ ПЛОЩАДЬ ЛУКА-СЕВКА (ОТКРЫТОГО ГРУНТА)**  
(гектаров)

	Хозяйства населения	личные подсобные и другие индивидуальные хозяйства граждан	из них	
			личные подсобные	граждан, имеющих земельные участки для индивидуального жилищного строительства *)
<b>Удмуртская Республика</b>	<b>5,4</b>	<b>2,9</b>	<b>2,6</b>	<b>0,2</b>
Муниципальные районы Удмуртской Республики	4,6	2,6	2,6	0,0
Алнашский муниципальный район	0,0	0,0	0,0	-
Балезинский муниципальный район	0,0	0,0	0,0	-
Вавожский муниципальный район	-	-	-	-
Воткинский муниципальный район	0,1	0,1	0,1	-
Глазовский муниципальный район	2,8	0,9	0,8	0,0
Граховский муниципальный район	-	-	-	-
Дебесский муниципальный район	-	-	-	-
Завьяловский муниципальный район	0,2	0,2	0,2	0,0
Игринский муниципальный район	0,0	0,0	0,0	0,0
Камбарский муниципальный район	-	-	-	-
Каракулинский муниципальный район	0,2	...	...	-
Кезский муниципальный район	0,1	0,1	0,1	-
Кизнерский муниципальный район	0,0	0,0	0,0	-
Киясовский муниципальный район	-	-	-	-
Красногорский муниципальный район	-	-	-	-
Малопургинский муниципальный район	0,0	0,0	0,0	0,0
Можгинский муниципальный район	0,1	...	...	0,0
Сарапульский муниципальный район	0,8	0,8	0,8	0,0

ПЛОЩАДИ СЕЛЬСКОХОЗЯЙСТВЕННЫХ КУЛЬТУР  
И МНОГОЛЕТНИХ НАСАЖДЕНИЙ

ПОД УРОЖАЙ 2016 ГОДА В ХОЗЯЙСТВАХ НАСЕЛЕНИЯ

в том числе				
хозяйства граждан, имеющих земельные участки (садовые, огородные, дачные и другие), не входящих в объединения	всего	некоммерческие объединения граждан		
		садоводческие	огороднические	дачные
0,1	2,5	2,5	-	-
0,1	1,9	1,9	-	-
-	-	-	-	-
-	-	-	-	-
-	-	-	-	-
-	-	-	-	-
0,0	1,9	1,9	-	-
-	-	-	-	-
-	-	-	-	-
-	0,0	0,0	-	-
-	-	-	-	-
-	-	-	-	-
-	...	...	-	-
-	-	-	-	-
-	-	-	-	-
-	-	-	-	-
-	-	-	-	-
-	-	-	-	-
0,0	-	-	-	-
-	-	-	-	-
0,0	-	-	-	-

ПЛОЩАДИ СЕЛЬСКОХОЗЯЙСТВЕННЫХ КУЛЬТУР  
И МНОГОЛЕТНИХ НАСАЖДЕНИЙ

	Хозяйства населения	личные подсобные и другие индивидуальные хозяйства граждан	из них	
			личные подсобные	граждан, имеющих земельные участки для индивидуального жилищного строительства *)
Селтинский муниципальный район	0,1	0,1	0,1	-
Сюмсинский муниципальный район	-	-	-	-
Увинский муниципальный район	0,0	0,0	0,0	-
Шарканский муниципальный район	0,0	0,0	0,0	-
Юкаменский муниципальный район	-	-	-	-
Якшур-Бодьинский муниципальный район	0,0	0,0	0,0	-
Ярский муниципальный район	0,1	0,1	0,1	-
Городские округа Удмуртской Республики	0,8	0,2	0,1	0,1
город Ижевск	0,0	0,0	0,0	-
город Воткинск	0,0	...	-	...
город Глазов	0,7	...	-	...
город Можга	-	-	-	-
город Сарапул	0,1	0,1	0,1	-

\*) По хозяйствам граждан, имевших земельные участки с площадью 4 и более соток и занимавшихся сельскохозяйственным производством.

ПЛОЩАДИ СЕЛЬСКОХОЗЯЙСТВЕННЫХ КУЛЬТУР  
И МНОГОЛЕТНИХ НАСАЖДЕНИЙ

в том числе				
хозяйства граждан, имеющих земельные участки (садовые, огородные, дачные и другие), не входящих в объединения	всего	некоммерческие объединения граждан		
		садоводческие	огороднические	дачные
-	-	-	-	-
-	-	-	-	-
-	-	-	-	-
-	-	-	-	-
-	-	-	-	-
-	-	-	-	-
-	0,0	0,0	-	-
-	0,6	0,6	-	-
-	-	-	-	-
-	-	-	-	-
-	...	...	-	-
-	-	-	-	-
-	-	-	-	-

**45. ПОСЕВНАЯ ПЛОЩАДЬ КОРМОВЫХ КУЛЬТУР**

(гектаров)

	Хозяйства населения	личные подсобные и другие индивидуальные хозяйства граждан	из них	
			личные подсобные	граждан, имеющих земельные участки для индивидуального жилищного строительства *)
<b>Удмуртская Республика</b>	<b>23304,8</b>	<b>23303,2</b>	<b>22947,2</b>	<b>248,6</b>
Муниципальные районы Удмуртской Республики	23302,8	23301,1	22945,1	248,6
Алнашский муниципальный район	...	...	971,5	...
Балезинский муниципальный район	196,9	196,9	195,7	0,4
Вавожский муниципальный район	554,2	...	554,1	...
Воткинский муниципальный район	397,3	397,3	393,1	4,1
Глазовский муниципальный район	196,4	196,4	192,0	0,9
Граховский муниципальный район	2242,2	2242,2	2241,9	0,3
Дебесский муниципальный район	799,6	799,6	798,1	1,5
Завьяловский муниципальный район	414,4	...	407,1	7,3
Игринский муниципальный район	127,5	...	127,1	0,3
Камбарский муниципальный район	62,4	62,4	51,5	10,5
Каракулинский муниципальный район	1139,8	1139,8	1139,8	-
Кезский муниципальный район	954,7	954,7	954,0	0,7
Кизнерский муниципальный район	457,2	457,2	457,2	-
Киясовский муниципальный район	2059,5	2059,5	2053,1	-
Красногорский муниципальный район	391,8	391,8	376,8	15,0
Малопургинский муниципальный район	4938,4	4937,8	4753,5	111,3
Можгинский муниципальный район	1372,1	1372,1	1365,8	5,5
Сарапульский муниципальный район	991,2	...	983,8	0,1
Селтинский муниципальный район	554,8	554,8	488,6	66,3
Сюмсинский муниципальный район	335,6	335,6	333,5	2,2
Увинский муниципальный район	917,2	917,2	905,3	9,9
Шарканский муниципальный район	2123,2	2123,2	2103,5	11,0



ПЛОЩАДИ СЕЛЬСКОХОЗЯЙСТВЕННЫХ КУЛЬТУР  
И МНОГОЛЕТНИХ НАСАЖДЕНИЙ

ПОД УРОЖАЙ 2016 ГОДА В ХОЗЯЙСТВАХ НАСЕЛЕНИЯ

в том числе				
хозяйства	некоммерческие объединения граждан			
граждан, имеющих земельные участки (садовые, огородные, дачные и другие), не входящих в объединения	всего	из них		
		садоводческие	огороднические	дачные
107,5	1,7	1,7	-	-
107,5	1,7	1,7	-	-
-	-	-	-	-
0,8	-	-	-	-
-	...	...	-	-
0,1	-	-	-	-
3,4	-	-	-	-
-	-	-	-	-
-	-	-	-	-
...	...	...	-	-
...	...	...	-	-
0,4	-	-	-	-
-	-	-	-	-
-	-	-	-	-
-	-	-	-	-
6,4	-	-	-	-
-	-	-	-	-
73,0	0,6	0,6	-	-
0,8	-	-	-	-
...	...	...	-	-
-	-	-	-	-
-	-	-	-	-
2,0	-	-	-	-
8,6	-	-	-	-

ПЛОЩАДИ СЕЛЬСКОХОЗЯЙСТВЕННЫХ КУЛЬТУР  
И МНОГОЛЕТНИХ НАСАЖДЕНИЙ

	Хозяйства населения	личные подсобные и другие индивидуальные хозяйства граждан	из них	
			личные подсобные	граждан, имеющих земельные участки для индивидуального жилищного строительства *)
Юкаменский муниципальный район	409,8	409,8	404,0	1,2
Якшур-Бодьинский муниципальный район	...	...	637,3	-
Ярский муниципальный район	56,6	56,6	56,6	0,0
Городские округа Удмуртской Республики	2,1	2,1	2,1	-
город Ижевск	...	...	...	-
город Воткинск	-	-	-	-
город Глазов	-	-	-	-
город Можга	...	...	...	-
город Сарапул	0,8	0,8	...	-

\*) По хозяйствам граждан, имевших земельные участки с площадью 4 и более соток и занимавшихся сельскохозяйственным производством.

ПЛОЩАДИ СЕЛЬСКОХОЗЯЙСТВЕННЫХ КУЛЬТУР  
И МНОГОЛЕТНИХ НАСАЖДЕНИЙ

в том числе				
хозяйства граждан, имеющих земельные участки (садовые, огородные, дачные и другие), не входящих в объединения	некоммерческие объединения граждан			
	всего	из них		
		садоводческие	огороднические	дачные
4,5	-	-	-	-
...	-	-	-	-
-	-	-	-	-
-	-	-	-	-
-	-	-	-	-
-	-	-	-	-
-	-	-	-	-
-	-	-	-	-
-	-	-	-	-

**46. ПОСЕВНАЯ ПЛОЩАДЬ КОРМОВЫХ КУЛЬТУР ПО ВИДАМ**  
(гектаров)

	Кормовые культуры - всего	из них		
		травы однолетние	травы многолетние	кормовые культуры на силос (без кукурузы)
<b>Удмуртская Республика</b>	<b>23304,8</b>	<b>446,2</b>	<b>22528,9</b>	...
Муниципальные районы Удмуртской Республики	...	445,5	22528,7	...
Алнашский муниципальный район	...	20,4	902,0	-
Балезинский муниципальный район	196,9	...	194,6	-
Вавожский муниципальный район	554,2	...	514,9	-
Воткинский муниципальный район	397,3	8,1	388,1	...
Глазовский муниципальный район	196,4	10,9	183,8	-
Граховский муниципальный район	2242,2	...	2237,3	-
Дебесский муниципальный район	799,6	...	796,2	-
Завьяловский муниципальный район	414,4	38,9	358,1	-
Игринский муниципальный район	127,5	4,0	69,8	-
Камбарский муниципальный район	62,4	0,0	61,7	-
Каракулинский муниципальный район	1139,8	...	1136,3	-
Кезский муниципальный район	954,7	...	948,3	-
Кизнерский муниципальный район	457,2	8,9	442,5	-
Киясовский муниципальный район	2059,5	0,4	2011,0	-
Красногорский муниципальный район	391,8	0,0	390,8	-
Малопургинский муниципальный район	4938,4	67,6	4857,4	-
Можгинский муниципальный район	1372,1	90,3	1251,2	-
Сарапульский муниципальный район	991,2	118,3	865,7	-
Селтинский муниципальный район	554,8	3,3	529,2	-
Сюмсинский муниципальный район	335,6	15,2	295,2	-
Увинский муниципальный район	917,2	...	893,0	-

ПЛОЩАДИ СЕЛЬСКОХОЗЯЙСТВЕННЫХ КУЛЬТУР  
И МНОГОЛЕТНИХ НАСАЖДЕНИЙ

ПОД УРОЖАЙ 2016 ГОДА В ХОЗЯЙСТВАХ НАСЕЛЕНИЯ

по видам				
кукуруза на корм	корнеплодные кормовые культуры, включая свеклу сахарную на корм скоту	бахчевые кормовые культуры	семенники и маточники кормовых культур	прочие кормовые
<b>7,9</b>	<b>147,4</b>	<b>14,6</b>	...	<b>159,3</b>
7,8	...	14,6	...	158,3
...	47,3	...	...	1,0
-	0,8	...	-	...
...	5,5	0,0	-	...
...	0,8	...	-	0,3
...	...	...	-	1,0
-	3,5	...	-	...
...	1,1	0,0	-	0,1
0,0	...	...	...	...
...	...	...	-	...
-	...	...	-	...
-	1,1	0,9	...	-
0,1	...	0,0	-	0,5
...	5,2	0,4	-	...
...	4,7	...	-	...
-	0,9	...	-	...
...	12,6	...	-	0,8
...	26,3	...	...	...
0,0	...	...	-	4,6
...	6,1	...	-	16,1
...	0,6	0,0	...	24,3
...	4,5	...	-	5,8

ПЛОЩАДИ СЕЛЬСКОХОЗЯЙСТВЕННЫХ КУЛЬТУР  
И МНОГОЛЕТНИХ НАСАЖДЕНИЙ

	Кормовые культуры - всего	из них		
		травы однолетние	травы многолетние	кормовые культуры на силос (без кукурузы)
Шарканский муниципальный район	2123,2	1,0	2105,4	-
Юкаменский муниципальный район	409,8	-	406,5	-
Якшур-Бодьинский муниципальный район	...	1,5	635,6	-
Ярский муниципальный район	56,6	0,4	54,0	-
Городские округа Удмуртской Республики	...	0,7	0,2	-
город Ижевск	...	0,0	0,2	-
город Воткинск	-	-	-	-
город Глазов	-	-	-	-
город Можга	0,1	-	0,1	-
город Сарапул	0,8	...	-	-

\*) По хозяйствам граждан, имевших земельные участки с площадью 4 и более соток и занимавшихся сельскохозяйственным производством.

ПЛОЩАДИ СЕЛЬСКОХОЗЯЙСТВЕННЫХ КУЛЬТУР  
И МНОГОЛЕТНИХ НАСАЖДЕНИЙ

по видам				
кукуруза на корм	корнеплодные кормовые культуры, включая свеклу сахарную на корм скоту	бахчевые кормовые культуры	семенники и маточники кормовых культур	прочие кормовые
-	...	10,0	-	...
-	3,2	...	-	...
-	...	...	-	0,1
...	2,2	0,0	-	...
0,0	...	-	-	1,0
0,0	...	-	-	...
-	-	-	-	-
-	-	-	-	-
-	-	-	-	-
-	...	-	-	...

**47. ПОСЕВНАЯ ПЛОЩАДЬ ОВОЩЕЙ ЗАКРЫТОГО ГРУНТА**

(гектаров)

	Хозяйства населения	личные подсобные и другие индивидуальные хозяйства граждан	из них	
			личные подсобные	граждан, имеющих земельные участки для индивидуального жилищного строительства *)
<b>Удмуртская Республика</b>	<b>501,0</b>	<b>270,1</b>	<b>234,4</b>	<b>34,3</b>
Муниципальные районы Удмуртской Республики	361,3	202,6	186,1	15,1
Алнашский муниципальный район	3,1	3,1	3,1	-
Балезинский муниципальный район	11,2	11,2	10,9	0,1
Вавожский муниципальный район	4,3	...	4,2	...
Воткинский муниципальный район	36,5	14,3	14,2	0,1
Глазовский муниципальный район	39,2	12,4	12,0	0,1
Граховский муниципальный район	1,7	1,7	1,6	0,1
Дебесский муниципальный район	5,5	5,5	5,5	0,0
Завьяловский муниципальный район	132,7	36,2	31,8	4,4
Игринский муниципальный район	16,1	...	8,3	7,1
Камбарский муниципальный район	4,2	4,0	2,2	1,7
Каракулинский муниципальный район	2,2	2,2	2,2	-
Кезский муниципальный район	9,8	9,8	9,7	0,1
Кизнерский муниципальный район	5,9	...	5,9	...
Киясовский муниципальный район	2,8	2,8	2,7	0,0
Красногорский муниципальный район	5,3	5,3	5,2	0,0
Малопургинский муниципальный район	16,2	11,3	10,8	0,2
Можгинский муниципальный район	8,6	...	7,0	0,1
Сарапульский муниципальный район	9,0	6,3	6,2	0,0
Селтинский муниципальный район	3,7	3,7	3,5	0,2
Сюмсинский муниципальный район	3,7	3,7	3,7	0,0



ПОД УРОЖАЙ 2016 ГОДА В ХОЗЯЙСТВАХ НАСЕЛЕНИЯ

в том числе				
хозяйства граждан, имеющих земельные участки (садовые, огородные, дачные и другие), не входящих в объединения	некоммерческие объединения граждан			
	всего	из них		
		садоводческие	огороднические	дачные
1,4	230,9	225,3	-	5,6
1,4	158,7	157,5	-	1,1
-	-	-	-	-
0,2	-	-	-	-
-	...	...	-	-
0,0	22,2	22,2	-	-
0,3	26,8	26,8	-	-
-	-	-	-	-
-	-	-	-	-
0,0	96,4	...	-	...
0,0	...	...	-	-
0,1	0,2	0,2	-	-
-	0,0	...	-	...
0,0	-	-	-	-
-	...	...	-	-
0,1	-	-	-	-
-	-	-	-	-
0,3	4,9	4,9	-	-
...	...	...	-	-
0,1	2,7	2,7	-	-
-	-	-	-	-
0,0	-	-	-	-

ПЛОЩАДИ СЕЛЬСКОХОЗЯЙСТВЕННЫХ КУЛЬТУР  
И МНОГОЛЕТНИХ НАСАЖДЕНИЙ

	Хозяйства населения	личные подсобные и другие индивидуальные хозяйства граждан	из них	
			личные подсобные	граждан, имеющих земельные участки для индивидуального жилищного строительства *)
Увинский муниципальный район	11,6	10,8	10,1	0,6
Шарканский муниципальный район	6,4	...	6,1	0,0
Юкаменский муниципальный район	4,1	4,1	4,1	0,0
Якшур-Бодьинский муниципальный район	10,9	8,7	8,6	0,0
Ярский муниципальный район	6,7	6,6	6,4	0,2
Городские округа Удмуртской Республики	139,7	67,4	48,3	19,2
город Ижевск	75,6	28,8	...	...
город Воткинск	29,2	15,5	-	15,5
город Глазов	7,5	3,3	-	3,3
город Можга	10,4	...	9,9	...
город Сарапул	17,1	...	...	-

\*) По хозяйствам граждан, имевших земельные участки с площадью 4 и более соток и занимавшихся сельскохозяйственным производством.

ПЛОЩАДИ СЕЛЬСКОХОЗЯЙСТВЕННЫХ КУЛЬТУР  
И МНОГОЛЕТНИХ НАСАЖДЕНИЙ

в том числе				
хозяйства граждан, имеющих земельные участки (садовые, огородные, дачные и другие), не входящих в объединения	всего	некоммерческие объединения граждан		
		садоводческие	огороднические	дачные
0,1	0,8	0,8	-	-
...	...	...	-	-
0,0	-	-	-	-
0,1	2,2	2,2	-	-
0,0	0,1	0,1	-	-
-	72,2	67,8	-	4,5
-	46,8	42,3	-	4,5
-	13,6	13,6	-	-
-	4,2	4,2	-	-
-	...	...	-	-
-	...	...	-	-

**48. ПОСЕВНАЯ ПЛОЩАДЬ ОГУРЦОВ (ЗАКРЫТОГО ГРУНТА)**  
(гектаров)

	Хозяйства населения	личные подсобные и другие индивидуальные хозяйства граждан	из них	
			личные подсобные	граждан, имеющих земельные участки для индивидуального жилищного строительства <sup>*)</sup>
<b>Удмуртская Республика</b>	<b>152,9</b>	<b>87,5</b>	<b>76,1</b>	<b>11,0</b>
Муниципальные районы Удмуртской Республики	111,1	64,8	59,8	4,6
Алнашский муниципальный район	1,3	1,3	1,3	-
Балезинский муниципальный район	4,1	4,1	4,0	0,0
Вавожский муниципальный район	1,3	...	...	...
Воткинский муниципальный район	9,5	3,8	3,8	0,0
Глазовский муниципальный район	10,1	3,7	3,6	0,0
Граховский муниципальный район	0,5	0,5	0,5	0,0
Дебесский муниципальный район	1,6	1,6	1,6	0,0
Завьяловский муниципальный район	41,1	11,5	10,1	1,4
Игринский муниципальный район	5,0	4,8	2,7	2,1
Камбарский муниципальный район	1,5	1,4	0,8	0,6
Каракулинский муниципальный район	0,7	0,7	0,7	-
Кезский муниципальный район	3,6	3,6	3,6	0,0
Кизнерский муниципальный район	1,7	1,7	1,7	0,0
Киясовский муниципальный район	0,8	0,8	0,8	0,0
Красногорский муниципальный район	1,8	1,8	1,8	0,0
Малопургинский муниципальный район	6,0	4,4	4,2	0,1
Можгинский муниципальный район	2,9	...	...	...
Сарапульский муниципальный район	3,5	2,3	2,2	0,0
Селтинский муниципальный район	1,1	1,1	1,0	0,0

ПЛОЩАДИ СЕЛЬСКОХОЗЯЙСТВЕННЫХ КУЛЬТУР  
И МНОГОЛЕТНИХ НАСАЖДЕНИЙ

**ПОД УРОЖАЙ 2016 ГОДА В ХОЗЯЙСТВАХ НАСЕЛЕНИЯ**

в том числе				
хозяйства	некоммерческие объединения граждан			
граждан, имеющих земельные участки (садовые, огородные, дачные и другие), не входящих в объединения	всего	из них		
		садоводческие	огороднические	дачные
<b>0,4</b>	<b>65,3</b>	<b>63,9</b>	-	<b>1,5</b>
0,4	46,2	45,9	-	0,3
-	-	-	-	-
0,1	-	-	-	-
-	...	...	-	-
0,0	5,7	5,7	-	-
0,1	6,4	6,4	-	-
-	-	-	-	-
-	-	-	-	-
0,0	29,7	...	-	...
0,0	0,2	0,2	-	-
0,0	0,1	0,1	-	-
-	0,0	...	-	...
0,0	-	-	-	-
-	-	-	-	-
0,0	-	-	-	-
-	-	-	-	-
0,1	1,6	1,6	-	-
...	...	...	-	-
0,0	1,2	1,2	-	-
-	-	-	-	-

ПЛОЩАДИ СЕЛЬСКОХОЗЯЙСТВЕННЫХ КУЛЬТУР  
И МНОГОЛЕТНИХ НАСАЖДЕНИЙ

	Хозяйства населения	личные подсобные и другие индивидуальные хозяйства граждан	из них	
			личные подсобные	граждан, имеющих земельные участки для индивидуального жилищного строительства *)
Сюмсинский муниципальный район	1,0	1,0	1,0	0,0
Увинский муниципальный район	3,3	3,0	2,9	0,2
Шарканский муниципальный район	1,4	1,3	1,3	0,0
Юкаменский муниципальный район	1,8	1,8	1,8	0,0
Якшур-Бодьинский муниципальный район	3,6	2,9	2,8	0,0
Ярский муниципальный район	2,1	2,1	2,0	0,1
Городские округа Удмуртской Республики	41,8	22,7	16,3	6,4
город Ижевск	20,2	9,6	...	...
город Воткинск	8,0	5,1	-	5,1
город Глазов	2,3	...	-	...
город Можга	3,1	...	...	...
город Сарапул	8,2	3,7	3,7	-

\*) По хозяйствам граждан, имевших земельные участки с площадью 4 и более соток и занимавшихся сельскохозяйственным производством.

ПЛОЩАДИ СЕЛЬСКОХОЗЯЙСТВЕННЫХ КУЛЬТУР  
И МНОГОЛЕТНИХ НАСАЖДЕНИЙ

в том числе				
хозяйства граждан, имеющих земельные участки (садовые, огородные, дачные и другие), не входящих в объединения	некоммерческие объединения граждан			
	всего	из них		
		садоводческие	огороднические	дачные
-	-	-	-	-
0,0	0,2	0,2	-	-
0,0	0,1	0,1	-	-
0,0	-	-	-	-
0,0	0,8	0,8	-	-
0,0	0,0	0,0	-	-
-	19,1	18,0	-	1,1
-	10,5	9,4	-	1,1
-	2,9	2,9	-	-
-	...	...	-	-
-	...	...	-	-
-	4,5	4,5	-	-

**49. ПОСЕВНАЯ ПЛОЩАДЬ ПОМИДОРОВ (ЗАКРЫТОГО ГРУНТА)**

(гектаров)

	Хозяйства населения	личные подсобные и другие индивидуальные хозяйства граждан	из них	
			личные подсобные	граждан, имеющих земельные участки для индивидуального жилищного строительства <sup>*)</sup>
<b>Удмуртская Республика</b>	<b>275,5</b>	<b>149,6</b>	<b>129,9</b>	<b>19,0</b>
Муниципальные районы Удмуртской Республики	199,5	113,1	103,8	8,5
Алнашский муниципальный район	1,6	1,6	1,6	-
Балезинский муниципальный район	6,0	6,0	5,9	0,1
Вавожский муниципальный район	2,6	...	2,6	...
Воткинский муниципальный район	22,2	8,7	8,7	0,0
Глазовский муниципальный район	22,8	7,1	6,9	0,1
Граховский муниципальный район	1,1	1,1	1,0	0,1
Дебесский муниципальный район	3,4	3,4	3,4	0,0
Завьяловский муниципальный район	69,3	18,8	16,5	2,3
Игринский муниципальный район	9,4	...	4,8	4,2
Камбарский муниципальный район	2,4	2,2	1,3	1,0
Каракулинский муниципальный район	1,4	1,3	1,3	-
Кезский муниципальный район	5,3	5,3	5,3	0,0
Кизнерский муниципальный район	3,0	...	3,0	...
Киясовский муниципальный район	1,7	1,7	1,7	0,0
Красногорский муниципальный район	3,1	3,1	3,1	0,0
Малопургинский муниципальный район	7,5	5,5	5,2	0,1
Можгинский муниципальный район	4,8	...	3,7	0,0
Сарапульский муниципальный район	4,8	3,6	3,5	...
Селтинский муниципальный район	2,2	2,2	2,1	0,1



ПЛОЩАДИ СЕЛЬСКОХОЗЯЙСТВЕННЫХ КУЛЬТУР  
И МНОГОЛЕТНИХ НАСАЖДЕНИЙ

ПОД УРОЖАЙ 2016 ГОДА В ХОЗЯЙСТВАХ НАСЕЛЕНИЯ

В ТОМ ЧИСЛЕ				
хозяйства	некоммерческие объединения граждан			
граждан, имеющих земельные участки (садовые, огородные, дачные и другие), не входящих в объединения	всего	из них		
		садоводческие	огороднические	дачные
0,8	125,9	123,5	-	2,4
0,8	86,5	85,9	-	0,5
-	-	-	-	-
0,1	-	-	-	-
-	...	...	-	-
0,0	13,4	13,4	-	-
0,2	15,7	15,7	-	-
-	-	-	-	-
-	-	-	-	-
0,0	50,5	...	-	...
...	...	...	-	-
0,0	0,1	0,1	-	-
-	0,0	...	-	...
0,0	-	-	-	-
-	...	...	-	-
0,0	-	-	-	-
-	-	-	-	-
0,2	2,0	2,0	-	-
...	...	...	-	-
...	1,2	1,2	-	-
-	-	-	-	-

ПЛОЩАДИ СЕЛЬСКОХОЗЯЙСТВЕННЫХ КУЛЬТУР  
И МНОГОЛЕТНИХ НАСАЖДЕНИЙ

	Хозяйства населения	личные подсобные и другие индивидуальные хозяйства граждан	из них	
			личные подсобные	граждан, имеющих земельные участки для индивидуального жилищного строительства *)
Сюмсинский муниципальный район	2,4	2,4	2,4	0,0
Увинский муниципальный район	6,9	6,4	6,0	0,4
Шарканский муниципальный район	4,4	...	4,2	0,0
Юкаменский муниципальный район	1,9	1,9	1,8	0,0
Якшур-Бодьинский муниципальный район	5,8	4,6	4,6	0,0
Ярский муниципальный район	3,7	3,6	3,5	0,1
Городские округа Удмуртской Республики	76,0	36,6	26,0	10,5
город Ижевск	41,7	15,5	...	...
город Воткинск	17,3	8,6	-	8,6
город Глазов	4,0	1,7	-	1,7
город Можга	5,8	...	...	...
город Сарапул	7,1	...	...	-

\*) По хозяйствам граждан, имевших земельные участки с площадью 4 и более соток и занимавшихся сельскохозяйственным производством.

ПЛОЩАДИ СЕЛЬСКОХОЗЯЙСТВЕННЫХ КУЛЬТУР  
И МНОГОЛЕТНИХ НАСАЖДЕНИЙ

в том числе				
хозяйства	некоммерческие объединения граждан			
граждан, имеющих земельные участки (садовые, огородные, дачные и другие), не входящих в объединения	всего	из них		
		садоводческие	огороднические	дачные
0,0	-	-	-	-
0,0	0,5	0,5	-	-
...	...	...	-	-
0,0	-	-	-	-
0,0	1,2	1,2	-	-
0,0	0,1	0,1	-	-
-	39,4	37,6	-	1,8
-	26,2	24,4	-	1,8
-	8,7	8,7	-	-
-	2,3	2,3	-	-
-	...	...	-	-
-	...	...	-	-

**50. ПОСЕВНАЯ ПЛОЩАДЬ ПЕРЦА СЛАДКОГО (ЗАКРЫТОГО ГРУНТА)**

(гектаров)

	Хозяйства населения	личные подсобные и другие индивидуальные хозяйства граждан	из них	
			личные подсобные	граждан, имеющих земельные участки для индивидуального жилищного строительства *)
<b>Удмуртская Республика</b>	<b>56,8</b>	<b>26,7</b>	<b>23,1</b>	<b>3,5</b>
Муниципальные районы Удмуртской Республики	40,9	20,4	18,5	1,7
Алнашский муниципальный район	0,2	0,2	0,2	-
Балезинский муниципальный район	1,1	1,1	1,0	0,0
Вавожский муниципальный район	0,3	0,3	0,3	-
Воткинский муниципальный район	4,0	1,4	1,4	0,0
Глазовский муниципальный район	5,5	1,4	1,3	0,0
Граховский муниципальный район	0,1	0,1	0,1	0,0
Дебесский муниципальный район	0,5	0,5	0,5	0,0
Завьяловский муниципальный район	16,8	4,6	4,0	0,6
Игринский муниципальный район	1,6	...	0,7	0,8
Камбарский муниципальный район	0,3	0,3	0,1	0,1
Каракулинский муниципальный район	0,1	0,1	0,1	-
Кезский муниципальный район	0,7	0,7	0,7	0,0
Кизнерский муниципальный район	1,0	1,0	1,0	-
Киясовский муниципальный район	0,3	0,3	0,3	0,0
Красногорский муниципальный район	0,4	0,4	0,3	0,0
Малопургинский муниципальный район	1,7	0,9	0,9	0,0
Можгинский муниципальный район	0,7	...	0,6	...
Сарапульский муниципальный район	0,6	0,4	0,4	0,0
Селтинский муниципальный район	0,4	0,4	0,3	0,0

ПЛОЩАДИ СЕЛЬСКОХОЗЯЙСТВЕННЫХ КУЛЬТУР  
И МНОГОЛЕТНИХ НАСАЖДЕНИЙ

**ПОД УРОЖАЙ 2016 ГОДА В ХОЗЯЙСТВАХ НАСЕЛЕНИЯ**

в том числе				
хозяйства граждан, имеющих земельные участки (садовые, огородные, дачные и другие), не входящих в объединения	некоммерческие объединения граждан			
	всего	из них		
		садоводческие	огороднические	дачные
<b>0,2</b>	<b>30,1</b>	<b>29,1</b>	-	<b>1,0</b>
0,2	20,5	...	-	...
-	-	-	-	-
0,0	-	-	-	-
-	-	-	-	-
0,0	2,5	2,5	-	-
0,0	4,2	4,2	-	-
-	-	-	-	-
-	-	-	-	-
0,0	12,3	12,1	-	0,2
...	...	...	-	-
0,0	0,0	0,0	-	-
-	-	-	-	-
0,0	-	-	-	-
-	-	-	-	-
0,0	-	-	-	-
-	-	-	-	-
0,0	0,8	0,8	-	-
...	...	...	-	-
0,0	0,2	0,2	-	-
-	-	-	-	-

ПЛОЩАДИ СЕЛЬСКОХОЗЯЙСТВЕННЫХ КУЛЬТУР  
И МНОГОЛЕТНИХ НАСАЖДЕНИЙ

	Хозяйства населения	личные подсобные и другие индивидуальные хозяйства граждан	из них	
			личные подсобные	граждан, имеющих земельные участки для индивидуального жилищного строительства <sup>*)</sup>
Сюмсинский муниципальный район	0,3	0,3	0,3	0,0
Увинский муниципальный район	1,2	1,2	1,1	0,1
Шарканский муниципальный район	0,6	...	0,6	...
Юкаменский муниципальный район	0,4	0,4	0,4	0,0
Якшур-Бодьинский муниципальный район	1,2	1,0	1,0	0,0
Ярский муниципальный район	0,8	0,8	0,8	0,0
Городские округа Удмуртской Республики	15,9	6,4	4,6	1,8
город Ижевск	9,2	2,7	2,7	-
город Воткинск	3,2	1,4	-	1,4
город Глазов	1,0	...	-	...
город Можга	1,2	...	...	...
город Сарапул	1,3	...	...	-

\*) По хозяйствам граждан, имевших земельные участки с площадью 4 и более соток и занимавшихся сельскохозяйственным производством.

ПЛОЩАДИ СЕЛЬСКОХОЗЯЙСТВЕННЫХ КУЛЬТУР  
И МНОГОЛЕТНИХ НАСАЖДЕНИЙ

в том числе				
хозяйства	некоммерческие объединения граждан			
граждан, имеющих земельные участки (садовые, огородные, дачные и другие), не входящих в объединения	всего	из них		
		садоводческие	огороднические	дачные
0,0	-	-	-	-
0,0	0,1	0,1	-	-
...	...	...	-	-
0,0	-	-	-	-
0,0	0,2	0,2	-	-
0,0	0,0	0,0	-	-
-	9,5	...	-	...
-	6,5	...	-	...
-	1,8	1,8	-	-
-	...	...	-	-
-	...	...	-	-
-	...	...	-	-

ПОСЕВНЫЕ ПЛОЩАДИ В ЛИЧНЫХ ПОДСОБНЫХ И ДРУГИХ ИНДИВИДУАЛЬНЫХ ХОЗЯЙСТВАХ ГРАЖДАН В СЕЛЬСКИХ ПОСЕЛЕНИЯХ

51. ОБЩАЯ ПОСЕВНАЯ ПЛОЩАДЬ СЕЛЬСКОХОЗЯЙСТВЕННЫХ КУЛЬТУР ПОД УРОЖАЙ 2016 ГОДА В ЛИЧНЫХ ПОДСОБНЫХ И ДРУГИХ ИНДИВИДУАЛЬНЫХ ХОЗЯЙСТВАХ ГРАЖДАН СЕЛЬСКИХ ПОСЕЛЕНИЙ  
(гектаров)

	Личные подсобные и другие индивидуальные хозяйства граждан	в том числе хозяйства		
		личные подсобные	граждан, имеющих земельные участки для индивидуального жилищного строительства <sup>*)</sup>	граждан, имеющих земельные участки (садовые, огородные, дачные и другие), не входящих в объединения
<b>Удмуртская Республика</b>	<b>44812,6</b>	<b>43637,0</b>	<b>919,7</b>	<b>255,9</b>
Муниципальные районы Удмуртской Республики	44812,6	43637,0	919,7	255,9
Алнашский муниципальный район	2175,8	2174,8	0,8	0,3
Балезинский муниципальный район	1074,0	1040,3	11,9	21,8
Вавожский муниципальный район	1495,1	...	...	-
Воткинский муниципальный район	1518,1	1505,6	11,4	1,1
Глазовский муниципальный район	1340,7	1299,8	14,6	26,3
Граховский муниципальный район	2919,0	2896,6	22,4	-
Дебесский муниципальный район	1222,1	1213,3	8,8	-
Завьяловский муниципальный район	2709,7	2480,0	228,5	1,2
Игринский муниципальный район	1086,1	885,6	199,8	0,8
Камбарский муниципальный район	252,4	210,7	37,3	4,3
Каракулинский муниципальный район	1650,4	1650,4	-	-
Кезский муниципальный район	1927,3	1916,8	9,8	0,6
Кизнерский муниципальный район	1120,9	...	...	-
Киясовский муниципальный район	2605,0	2584,7	4,8	15,5
Красногорский муниципальный район	720,1	703,2	16,9	-
Малопургинский муниципальный район	6126,9	5885,3	143,7	97,9
Можгинский муниципальный район	3241,7	3200,4	27,5	13,7
Сарапульский муниципальный район	1670,9	1639,6	0,6	30,8
Селтинский муниципальный район	1372,1	1299,3	72,8	-
Сюмсинский муниципальный район	776,0	744,5	31,5	0,0
Увинский муниципальный район	1779,2	1738,1	29,8	11,4
Шарканский муниципальный район	3103,4	3057,9	29,0	16,5
Юкаменский муниципальный район	906,3	893,5	5,7	7,1
Якшур-Бодьинский муниципальный район	1310,8	1306,4	0,1	4,3
Ярский муниципальный район	708,8	694,7	11,8	2,2

\*) По хозяйствам граждан, имевших земельные участки с площадью 4 и более соток и занимавшихся сельскохозяйственным





**52. ПОСЕВНАЯ ПЛОЩАДЬ КАРТОФЕЛЯ ПОД УРОЖАЙ 2016 ГОДА В ЛИЧНЫХ ПОДСОБНЫХ И ДРУГИХ ИНДИВИДУАЛЬНЫХ ХОЗЯЙСТВАХ ГРАЖДАН СЕЛЬСКИХ ПОСЕЛЕНИЙ**  
(гектаров)

	Личные подсобные и другие индивидуальные хозяйства граждан	в том числе хозяйства		
		личные подсобные	граждан, имеющих земельные участки для индивидуального жилищного строительства *)	граждан, имеющих земельные участки (садовые, огородные, дачные и другие), не входящих в объединения
<b>Удмуртская Республика</b>	<b>17828,7</b>	<b>17136,3</b>	<b>559,9</b>	<b>132,5</b>
Муниципальные районы Удмуртской Республики	17828,7	17136,3	559,9	132,5
Алнашский муниципальный район	898,8	897,9	0,6	0,2
Балезинский муниципальный район	709,1	682,1	9,5	17,5
Вавожский муниципальный район	...	675,4	...	-
Воткинский муниципальный район	986,6	978,8	6,9	0,9
Глазовский муниципальный район	...	977,0	...	21,2
Граховский муниципальный район	585,2	564,0	21,2	-
Дебесский муниципальный район	325,5	318,7	6,7	-
Завьяловский муниципальный район	2038,9	1845,4	192,8	0,7
Игринский муниципальный район	860,7	699,7	160,4	0,7
Камбарский муниципальный район	...	114,1	22,5	...
Каракулинский муниципальный район	350,7	350,7	-	-
Кезский муниципальный район	...	837,5	8,6	...
Кизнерский муниципальный район	...	567,5	...	-
Киясовский муниципальный район	439,5	427,0	4,5	8,1
Красногорский муниципальный район	293,1	291,3	1,8	-
Малопургинский муниципальный район	919,9	867,9	29,6	22,4
Можгинский муниципальный район	...	1563,1	19,0	...
Сарапульский муниципальный район	...	530,5	...	22,8
Селтинский муниципальный район	596,5	590,8	5,7	-
Сюмсинский муниципальный район	351,9	334,1	17,7	-
Увинский муниципальный район	708,8	686,5	13,8	8,5
Шарканский муниципальный район	...	820,3	10,0	...
Юкаменский муниципальный район	396,6	390,4	3,7	2,5
Якшур-Бодьинский муниципальный район	587,8	585,1	0,1	2,6
Ярский муниципальный район	553,6	540,5	11,0	2,1

\*) По хозяйствам граждан, имевших земельные участки с площадью 4 и более соток и занимавшихся сельскохозяйственным

**53. ПОСЕВНАЯ ПЛОЩАДЬ ОВОЩНЫХ И БАХЧЕВЫХ КУЛЬТУР ПОД УРОЖАЙ 2016 ГОДА В ЛИЧНЫХ ПОДСОБНЫХ И ДРУГИХ ИНДИВИДУАЛЬНЫХ ХОЗЯЙСТВАХ ГРАЖДАН СЕЛЬСКИХ ПОСЕЛЕНИЙ**

(гектаров)

	Личные подсобные и другие индивидуальные хозяйства граждан	в том числе хозяйства		
		личные подсобные	граждан, имеющих земельные участки для индивидуального жилищного строительства <sup>1)</sup>	граждан, имеющих земельные участки (садовые, огородные, дачные и другие), не входящих в объединения
<b>Удмуртская Республика</b>	<b>2089,1</b>	<b>1961,2</b>	<b>112,5</b>	<b>15,4</b>
Муниципальные районы Удмуртской Республики	2089,1	1961,2	112,5	15,4
Алнашский муниципальный район	64,8	64,7	0,0	0,0
Балезинский муниципальный район	...	109,4	1,3	...
Вавожский муниципальный район	...	128,5	...	-
Воткинский муниципальный район	111,4	110,9	0,4	0,1
Глазовский муниципальный район	...	123,4	0,5	...
Граховский муниципальный район	43,6	42,7	0,9	-
Дебесский муниципальный район	...	37,7	...	-
Завьяловский муниципальный район	246,4	219,1	27,2	0,2
Игринский муниципальный район	...	48,3	39,0	...
Камбарский муниципальный район	...	43,3	8,5	...
Каракулинский муниципальный район	44,5	44,5	-	-
Кезский муниципальный район	...	69,2	0,6	...
Кизнерский муниципальный район	...	95,1	...	-
Киясовский муниципальный район	37,0	35,7	0,3	1,0
Красногорский муниципальный район	22,9	22,8	0,2	-
Малопургинский муниципальный район	98,5	93,8	2,2	2,5
Можгинский муниципальный район	...	173,7	2,7	...
Сарапульский муниципальный район	...	77,9	0,0	...
Селтинский муниципальный район	48,0	47,2	0,8	-
Сюмсинский муниципальный район	79,3	67,6	11,6	0,0
Увинский муниципальный район	...	99,5	6,1	...
Шарканский муниципальный район	73,0	64,4	7,9	0,8
Юкаменский муниципальный район	30,4	29,6	0,7	0,1
Якшур-Бодьинский муниципальный район	...	75,5	...	0,6
Ярский муниципальный район	...	36,8	0,8	...

\*) По хозяйствам граждан, имевших земельные участки с площадью 4 и более соток и занимавшихся сельскохозяйственным производством.

**ПОСЕВНЫЕ ПЛОЩАДИ В ЛИЧНЫХ ПОДСОБНЫХ И ДРУГИХ ИНДИВИДУАЛЬНЫХ ХОЗЯЙСТВАХ ГРАЖДАН В ГОРОДСКИХ ОКРУГАХ И ГОРОДСКИХ ПОСЕЛЕНИЯХ**

**54. ОБЩАЯ ПОСЕВНАЯ ПЛОЩАДЬ СЕЛЬСКОХОЗЯЙСТВЕННЫХ КУЛЬТУР ПОД УРОЖАЙ 2016 ГОДА В ЛИЧНЫХ ПОДСОБНЫХ И ДРУГИХ ИНДИВИДУАЛЬНЫХ ХОЗЯЙСТВАХ ГРАЖДАН ГОРОДСКИХ ОКРУГОВ И ГОРОДСКИХ ПОСЕЛЕНИЙ**

(гектаров)

	Личные подсобные и другие индивидуальные хозяйства граждан	в том числе хозяйства		
		личные подсобные	граждан, имеющих земельные участки для индивидуального жилищного строительства <sup>1)</sup>	граждан, имеющих земельные участки (садовые, огородные, дачные и другие), не входящих в объединения
<b>Удмуртская Республика</b>	<b>1076,9</b>	<b>753,2</b>	<b>323,7</b>	-
Муниципальные районы Удмуртской Республики	108,6	51,4	57,2	-
Камбарский муниципальный район	108,6	51,4	57,2	-
Городские округа Удмуртской Республики	968,3	701,8	266,5	-
город Ижевск	297,4	...	...	-
город Воткинск	209,8	-	209,8	-
город Глазов	48,9	-	48,9	-
город Можга	194,2	...	...	-
город Сарапул	218,0	218,0	-	-

**55. ПОСЕВНАЯ ПЛОЩАДЬ КАРТОФЕЛЯ ПОД УРОЖАЙ 2016 ГОДА В ЛИЧНЫХ ПОДСОБНЫХ И ДРУГИХ ИНДИВИДУАЛЬНЫХ ХОЗЯЙСТВАХ ГРАЖДАН ГОРОДСКИХ ОКРУГОВ И ГОРОДСКИХ ПОСЕЛЕНИЙ**

(гектаров)

	Личные подсобные и другие индивидуальные хозяйства граждан	в том числе хозяйства		
		личные подсобные	граждан, имеющих земельные участки для индивидуального жилищного строительства <sup>1)</sup>	граждан, имеющих земельные участки (садовые, огородные, дачные и другие), не входящих в объединения
<b>Удмуртская Республика</b>	<b>750,8</b>	<b>527,6</b>	<b>223,1</b>	-
Муниципальные районы Удмуртской Республики	75,5	35,9	39,6	-
Камбарский муниципальный район	75,5	35,9	39,6	-
Городские округа Удмуртской Республики	675,2	491,8	183,5	-
город Ижевск	185,8	185,6	0,2	-
город Воткинск	140,9	-	140,9	-
город Глазов	36,2	-	36,2	-
город Можга	156,1	150,0	6,1	-
город Сарапул	156,1	156,1	-	-

**56. ПОСЕВНАЯ ПЛОЩАДЬ ОВОЩНЫХ И БАХЧЕВЫХ КУЛЬТУР ПОД УРОЖАЙ 2016 ГОДА В ЛИЧНЫХ ПОДСОБНЫХ И ДРУГИХ ИНДИВИДУАЛЬНЫХ ХОЗЯЙСТВАХ ГРАЖДАН ГОРОДСКИХ ОКРУГОВ И ГОРОДСКИХ ПОСЕЛЕНИЙ**

(гектаров)

	Личные подсобные и другие индивидуальные хозяйства граждан	в том числе хозяйства		
		личные подсобные	граждан, имеющих земельные участки для индивидуального жилищного строительства <sup>1)</sup>	граждан, имеющих земельные участки (садовые, огородные, дачные и другие), не входящих в объединения
<b>Удмуртская Республика</b>	<b>316,4</b>	<b>220,0</b>	<b>96,4</b>	-
Муниципальные районы Удмуртской Республики	26,2	12,8	13,4	-
Камбарский муниципальный район	26,2	12,8	13,4	-
Городские округа Удмуртской Республики	290,2	207,2	83,0	-
город Ижевск	109,6	109,6	0,0	-
город Воткинск	68,9	-	68,9	-
город Глазов	...	-	...	-
город Можга	...	36,5	...	-
город Сарапул	61,1	61,1	-	-

<sup>1)</sup> По хозяйствам граждан, имевших земельные участки с площадью 4 и более соток и занимавшихся сельскохозяйственным производством.

**57. ПОСЕВНАЯ ПЛОЩАДЬ ЗЕРНОВЫХ И ЗЕРНОБОБОВЫХ КУЛЬТУР, ЗАСЕЯННАЯ ЭЛИТНЫМИ  
КРЕСТЬЯНСКИХ (ФЕРМЕРСКИХ) ХОЗЯЙСТВАХ И**

	Посевные площади, га			
	Сельскохозяйст венные организации	из них		Крестьянские (фермерские) хозяйства и индивидуальные предприниматели
		сельскохозяйственные организации, не относящиеся к субъектам малого предпринимательства	малые предприятия	
<b>Удмуртская Республика</b>	<b>42542,0</b>	<b>32196,0</b>	<b>9243,0</b>	<b>2107,0</b>
Муниципальные районы Удмуртской Республики	...	...	9243,0	2107,0
Алнашский муниципальный район	2302,0	1509,0	639,0	185,0
Балезинский муниципальный район	1076,0	755,0	321,0	-
Вавожский муниципальный район	4550,0	4115,0	435,0	-
Воткинский муниципальный район	3323,0	...	...	31,0
Глазовский муниципальный район	1900,5	1820,5	80,0	-
Граховский муниципальный район	1940,0	...	...	-
Дебесский муниципальный район	1337,0	1063,0	274,0	-
Завьяловский муниципальный район	767,0	323,0	444,0	-
Игринский муниципальный район	1205,0	1130,0	75,0	-
Камбарский муниципальный район	-	-	-	-
Каракулинский муниципальный район	999,0	999,0	-	-
Кезский муниципальный район	703,0	535,0	168,0	6,0
Кизнерский муниципальный район	857,0	...	...	20,0
Киясовский муниципальный район	1470,0	...	...	219,0
Красногорский муниципальный район	211,0	...	...	-
Малопургинский муниципальный район	2116,0	654,0	624,0	90,0
Можгинский муниципальный район	5642,0	4667,0	975,0	250,0
Сарапульский муниципальный район	2999,0	...	...	240,0
Селтинский муниципальный район	1620,0	...	...	-
Сюмсинский муниципальный район	310,0	-	310,0	-

**ЗАСЕЯННЫЕ ЭЛИТНЫМИ СЕМЕНАМИ**

**СЕМЕНАМИ ПОД УРОЖАЙ 2016 ГОДА В СЕЛЬСКОХОЗЯЙСТВЕННЫХ ОРГАНИЗАЦИЯХ,  
У ИНДИВИДУАЛЬНЫХ ПРЕДПРИНИМАТЕЛЕЙ**

Удельный вес в общей площади посевов зерновых и зернобобовых культур, процентов			
Сельскохозяйственные организации	из них		Крестьянские (фермерские) хозяйства и индивидуальные предприниматели
	сельскохозяйственные организации, не относящиеся к субъектам малого предпринимательства	малые предприятия	
<b>12,4</b>	<b>15,6</b>	<b>7,1</b>	<b>4,0</b>
...	...	7,1	4,0
12,7	11,0	16,7	1,7
5,0	5,3	4,4	-
24,5	30,2	8,8	-
29,4	...	...	1,1
10,3	12,4	2,1	-
19,0	...	...	-
10,7	17,8	4,2	-
5,1	4,0	6,4	-
10,3	19,0	1,3	-
-	-	-	-
7,8	11,3	-	-
6,0	6,5	4,9	1,7
11,3	...	...	0,9
15,2	...	...	8,9
3,2	...	...	-
10,4	7,5	7,6	3,2
24,1	30,3	12,2	4,1
11,0	...	...	5,3
11,7	...	...	-
8,0	-	8,1	-

ПЛОЩАДИ СЕЛЬСКОХОЗЯЙСТВЕННЫХ КУЛЬТУР  
И МНОГОЛЕТНИХ НАСАЖДЕНИЙ

	Посевные площади, га			
	Сельскохозяйст венные организации	из них		Крестьянские (фермерские) хозяйства и индивидуальные предприниматели
		сельскохозяйственные организации, не относящиеся к субъектам малого предпринимательства	малые предприятия	
Увинский муниципальный район	3782,0	3612,0	170,0	766,0
Шарканский муниципальный район	2432,0	1703,0	729,0	250,0
Юкаменский муниципальный район	660,0	...	...	-
Якшур-Бодьинский муниципальный район	145,0	...	-	-
Ярский муниципальный район	...	...	-	50,0
Городские округа Удмуртской Республики	...	...	-	-
город Ижевск	-	-	-	-
город Воткинск	-	-	-	-
город Глазов	...	...	-	-
город Можга	-	-	-	-
город Сарапул	-	-	-	-

ПЛОЩАДИ СЕЛЬСКОХОЗЯЙСТВЕННЫХ КУЛЬТУР  
И МНОГОЛЕТНИХ НАСАЖДЕНИЙ

Удельный вес в общей площади посевов зерновых и зернобобовых культур, процентов			
Сельскохозяйственные организации	из них		Крестьянские (фермерские) хозяйства и индивидуальные предприниматели
	сельскохозяйственные организации, не относящиеся к субъектам малого предпринимательства	малые предприятия	
15,4	19,9	2,6	60,7
16,2	19,4	11,8	6,5
4,5	...	...	-
2,2	...	-	-
...	...	-	2,3
...	...	-	-
-	-	-	-
-	-	-	-
...	...	-	-
-	-	-	-
-	-	-	-

**58. ПОСЕВНАЯ ПЛОЩАДЬ ПШЕНИЦЫ, ЗАСЕЯННАЯ ЭЛИТНЫМИ СЕМЕНАМИ  
КРЕСТЬЯНСКИХ (ФЕРМЕРСКИХ) ХОЗЯЙСТВАХ**

	Посевные площади, га			Крестьянские (фермерские) хозяйства и индивидуальные предприниматели
	Сельскохозяйственные организации	из них сельскохозяйственные организации, не относящиеся к субъектам малого предпринимательства	малые предприятия	
<b>Удмуртская Республика</b>	<b>9577,0</b>	<b>7998,0</b>	<b>1374,0</b>	<b>431,0</b>
Муниципальные районы Удмуртской Республики	...	...	1374,0	431,0
Алнашский муниципальный район	272,0	208,0	-	-
Балезинский муниципальный район	126,0	126,0	-	-
Вавожский муниципальный район	1196,0	1128,0	68,0	-
Воткинский муниципальный район	815,0	...	...	-
Глазовский муниципальный район	88,0	88,0	-	-
Граховский муниципальный район	...	...	-	-
Дебесский муниципальный район	...	...	-	-
Завьяловский муниципальный район	330,0	-	330,0	-
Игринский муниципальный район	78,0	78,0	-	-
Камбарский муниципальный район	-	-	-	-
Каракулинский муниципальный район	126,0	126,0	-	-
Кезский муниципальный район	190,0	190,0	-	-
Кизнерский муниципальный район	69,0	...	...	-
Киясовский муниципальный район	...	...	-	13,0
Красногорский муниципальный район	94,0	...	...	-
Малопургинский муниципальный район	644,0	444,0	59,0	-
Можгинский муниципальный район	1458,0	1428,0	30,0	-
Сарапульский муниципальный район	1271,0	...	...	-
Селтинский муниципальный район	545,0	...	...	-
Сюмсинский муниципальный район	100,0	-	...	-
Увинский муниципальный район	698,0	698,0	-	418,0



ПЛОЩАДИ СЕЛЬСКОХОЗЯЙСТВЕННЫХ КУЛЬТУР  
И МНОГОЛЕТНИХ НАСАЖДЕНИЙ

ПОД УРОЖАЙ 2016 ГОДА В СЕЛЬСКОХОЗЯЙСТВЕННЫХ ОРГАНИЗАЦИЯХ,  
И У ИНДИВИДУАЛЬНЫХ ПРЕДПРИНИМАТЕЛЕЙ

Удельный вес в общей площади посевов пшеницы, процентов			
Сельскохозяйствен ные организации	из них		Крестьянские (фермерские) хозяйства и индивидуальные предприниматели
	сельскохозяйственные организации, не относящиеся к субъектам малого предпринимательства	малые предприятия	
<b>12,9</b>	<b>17,8</b>	<b>5,2</b>	<b>3,4</b>
...	...	5,2	3,4
9,6	11,7	-	-
2,0	3,5	-	-
22,2	24,2	9,5	-
32,4	...	...	-
1,9	2,6	-	-
...	...	-	-
...	...	-	-
7,7	-	15,6	-
2,9	7,4	-	-
-	-	-	-
5,2	6,0	-	-
5,7	7,7	-	-
16,5	...	...	-
...	...	-	5,6
5,0	...	...	-
24,8	60,8	6,9	-
35,3	50,1	2,3	-
17,4	...	...	-
36,0	...	...	-
10,6	-	...	-
15,0	18,2	-	70,5

ПЛОЩАДИ СЕЛЬСКОХОЗЯЙСТВЕННЫХ КУЛЬТУР  
И МНОГОЛЕТНИХ НАСАЖДЕНИЙ

	Посевные площади, га			
	Сельскохозяйственные организации	из них		Крестьянские (фермерские) хозяйства и индивидуальные предприниматели
		сельскохозяйственные организации, не относящиеся к субъектам малого предпринимательства	малые предприятия	
Шарканский муниципальный район	...	...	-	-
Юкаменский муниципальный район	233,0	...	...	-
Якшур-Бодьинский муниципальный район	-	-	-	-
Ярский муниципальный район	-	-	-	-
Городские округа Удмуртской Республики	...	...	-	-
город Ижевск	-	-	-	-
город Воткинск	-	-	-	-
город Глазов	...	...	-	-
город Можга	-	-	-	-
город Сарапул	-	-	-	-

ПЛОЩАДИ СЕЛЬСКОХОЗЯЙСТВЕННЫХ КУЛЬТУР  
И МНОГОЛЕТНИХ НАСАЖДЕНИЙ

Удельный вес в общей площади посевов пшеницы, процентов			
Сельскохозяйствен ные организации	из них		Крестьянские (фермерские) хозяйства и индивидуальные предприниматели
	сельскохозяйственные организации, не относящиеся к субъектам малого предпринимательства	малые предприятия	
...	...	-	-
6,9	...	...	-
-	-	-	-
-	-	-	-
...	...	-	-
-	-	-	-
-	-	-	-
...	...	-	-
-	-	-	-
-	-	-	-

**59. ПОСЕВНАЯ ПЛОЩАДЬ РЖИ, ЗАСЕЯННАЯ ЭЛИТНЫМИ СЕМЕНАМИ  
КРЕСТЬЯНСКИХ (ФЕРМЕРСКИХ) ХОЗЯЙСТВАХ**

	Посевные площади, га			
	Сельскохозяйственные организации	из них		Крестьянские (фермерские) хозяйства и индивидуальные предприниматели
		сельскохозяйственные организации, не относящиеся к субъектам малого предпринимательства	малые предприятия	
<b>Удмуртская Республика</b>	<b>5060,0</b>	<b>3630,0</b>	<b>1232,0</b>	<b>140,0</b>
Муниципальные районы Удмуртской Республики	5060,0	3630,0	1232,0	140,0
Алнашский муниципальный район	183,0	113,0	70,0	60,0
Балезинский муниципальный район	385,0	385,0	-	-
Вавожский муниципальный район	995,0	...	...	-
Воткинский муниципальный район	-	-	-	-
Глазовский муниципальный район	32,0	32,0	-	-
Граховский муниципальный район	...	...	100,0	-
Дебесский муниципальный район	...	...	-	-
Завьяловский муниципальный район	-	-	-	-
Игринский муниципальный район	...	...	-	-
Камбарский муниципальный район	-	-	-	-
Каракулинский муниципальный район	...	...	-	-
Кезский муниципальный район	140,0	140,0	-	-
Кизнерский муниципальный район	260,0	...	...	-
Киясовский муниципальный район	...	-	...	-
Красногорский муниципальный район	-	-	-	-
Малопургинский муниципальный район	...	...	-	-
Можгинский муниципальный район	191,0	191,0	-	-
Сарапульский муниципальный район	...	...	-	-
Селтинский муниципальный район	42,0	-	42,0	-
Сюмсинский муниципальный район	-	-	-	-
Увинский муниципальный район	972,0	972,0	-	...
Шарканский муниципальный район	75,0	-	75,0	-

ПЛОЩАДИ СЕЛЬСКОХОЗЯЙСТВЕННЫХ КУЛЬТУР  
И МНОГОЛЕТНИХ НАСАЖДЕНИЙ

ПОД УРОЖАЙ 2016 ГОДА В СЕЛЬСКОХОЗЯЙСТВЕННЫХ ОРГАНИЗАЦИЯХ,  
И У ИНДИВИДУАЛЬНЫХ ПРЕДПРИНИМАТЕЛЕЙ

Удельный вес в общей площади посевов ржи, процентов			
Сельскохозяйственные организации	из них		Крестьянские (фермерские) хозяйства и индивидуальные предприниматели
	сельскохозяйственные организации, не относящиеся к субъектам малого предпринимательства	малые предприятия	
<b>11,9</b>	<b>14,2</b>	<b>7,7</b>	<b>5,3</b>
11,9	14,2	7,7	5,3
10,1	7,5	23,3	10,8
20,1	27,2	-	-
54,9	...	...	-
-	-	-	-
3,5	3,5	-	-
...	...	8,4	-
...	...	-	-
-	-	-	-
...	...	-	-
-	-	-	-
...	...	-	-
15,5	19,6	-	-
...	...	...	-
...	-	...	-
-	-	-	-
...	...	-	-
6,7	10,3	-	-
...	...	-	-
2,1	-	4,3	-
-	-	-	-
23,9	31,0	-	...
5,5	-	17,1	-

ПЛОЩАДИ СЕЛЬСКОХОЗЯЙСТВЕННЫХ КУЛЬТУР  
И МНОГОЛЕТНИХ НАСАЖДЕНИЙ

	Посевные площади, га			
	Сельскохозяйственные организации	из них		Крестьянские (фермерские) хозяйства и индивидуальные предприниматели
		сельскохозяйственные организации, не относящиеся к субъектам малого предпринимательства	малые предприятия	
Юкаменский муниципальный район	40,0	-	40,0	-
Якшур-Бодьинский муниципальный район	-	-	-	-
Ярский муниципальный район	-	-	-	-
Городские округа Удмуртской Республики	-	-	-	-
город Ижевск	-	-	-	-
город Воткинск	-	-	-	-
город Глазов	-	-	-	-
город Можга	-	-	-	-
город Сарапул	-	-	-	-

ПЛОЩАДИ СЕЛЬСКОХОЗЯЙСТВЕННЫХ КУЛЬТУР  
И МНОГОЛЕТНИХ НАСАЖДЕНИЙ

Удельный вес в общей площади посевов ржи, процентов			
Сельскохозяйственные организации	из них		Крестьянские (фермерские) хозяйства и индивидуальные предприниматели
	сельскохозяйственные организации, не относящиеся к субъектам малого предпринимательства	малые предприятия	
1,3	-	2,8	-
-	-	-	-
-	-	-	-
-	-	-	-
-	-	-	-
-	-	-	-
-	-	-	-
-	-	-	-
-	-	-	-

**60. ПОСЕВНАЯ ПЛОЩАДЬ ЯЧМЕНЯ, ЗАСЕЯННАЯ ЭЛИТНЫМИ СЕМЕНАМИ  
КРЕСТЬЯНСКИХ (ФЕРМЕРСКИХ) ХОЗЯЙСТВАХ И**

	Посевные площади, га			
	Сельскохозяйствен ные организации	из них		Крестьянские (фермерские) хозяйства и индивидуальные предприниматели
		сельскохозяйственные организации, не относящиеся к субъектам малого предпринимательства	малые предприятия	
<b>Удмуртская Республика</b>	<b>17008,0</b>	<b>13124,0</b>	<b>3510,0</b>	<b>1137,0</b>
Муниципальные районы Удмуртской Республики	...	...	3510,0	1137,0
Алнашский муниципальный район	1463,0	879,0	494,0	50,0
Балезинский муниципальный район	257,0	62,0	195,0	-
Вавожский муниципальный район	1354,0	...	...	-
Воткинский муниципальный район	1801,0	...	...	31,0
Глазовский муниципальный район	1048,5	1048,5	-	-
Граховский муниципальный район	480,0	...	...	-
Дебесский муниципальный район	414,0	...	...	-
Завьяловский муниципальный район	383,0	269,0	114,0	-
Игринский муниципальный район	508,0	...	...	-
Камбарский муниципальный район	-	-	-	-
Каракулинский муниципальный район	...	...	-	-
Кезский муниципальный район	158,0	115,0	43,0	-
Кизнерский муниципальный район	365,0	...	...	20,0
Киясовский муниципальный район	...	...	-	-
Красногорский муниципальный район	-	-	-	-
Малопургинский муниципальный район	829,0	20,0	525,0	50,0
Можгинский муниципальный район	2872,0	2250,0	622,0	250,0
Сарапульский муниципальный район	1049,0	...	...	240,0
Селтинский муниципальный район	266,0	...	...	-
Сюмсинский муниципальный район	80,0	-	80,0	-
Увинский муниципальный район	889,0	889,0	-	246,0
Шарканский муниципальный район	1380,0	...	...	250,0



ПОД УРОЖАЙ 2016 ГОДА В СЕЛЬСКОХОЗЯЙСТВЕННЫХ ОРГАНИЗАЦИЯХ,  
У ИНДИВИДУАЛЬНЫХ ПРЕДПРИНИМАТЕЛЕЙ

Удельный вес в общей площади посевов ячменя, процентов			
Сельскохозяйственные организации	из них		Крестьянские (фермерские) хозяйства и индивидуальные предприниматели
	сельскохозяйственные организации, не относящиеся к субъектам малого предпринимательства	малые предприятия	
14,9	18,2	8,8	5,2
...	...	8,8	5,2
16,6	13,1	27,4	0,8
6,0	2,2	13,4	-
17,0	...	...	-
35,1	...	...	4,1
20,7	22,4	-	-
13,7	...	...	-
12,8	...	...	-
6,7	7,5	5,3	-
13,9	...	...	-
-	-	-	-
...	...	-	-
7,9	9,7	5,2	-
23,9	...	...	6,6
...	...	-	-
-	-	-	-
9,3	0,6	11,0	2,6
28,2	35,2	16,3	8,2
8,9	...	...	8,6
10,0	...	...	-
100,0	-	100,0	-
11,6	17,2	-	57,3
21,7	...	...	13,7

ПЛОЩАДИ СЕЛЬСКОХОЗЯЙСТВЕННЫХ КУЛЬТУР  
И МНОГОЛЕТНИХ НАСАЖДЕНИЙ

	Посевные площади, га			
	Сельскохозяйствен ные организации	из них		Крестьянские (фермерские) хозяйства и индивидуальные предприниматели
		сельскохозяйственные организации, не относящиеся к субъектам малого предпринимательства	малые предприятия	
Юкаменский муниципальный район	106,0	...	...	-
Якшур-Бодьинский муниципальный район	-	-	-	-
Ярский муниципальный район	...	...	-	-
Городские округа Удмуртской Республики	...	...	-	-
город Ижевск	-	-	-	-
город Воткинск	-	-	-	-
город Глазов	...	...	-	-
город Можга	-	-	-	-
город Сарапул	-	-	-	-

ПЛОЩАДИ СЕЛЬСКОХОЗЯЙСТВЕННЫХ КУЛЬТУР  
И МНОГОЛЕТНИХ НАСАЖДЕНИЙ

Удельный вес в общей площади посевов ячменя, процентов			
Сельскохозяйственные организации	из них		Крестьянские (фермерские) хозяйства и индивидуальные предприниматели
	сельскохозяйственные организации, не относящиеся к субъектам малого предпринимательства	малые предприятия	
4,5	...	...	-
-	-	-	-
...	...	-	-
...	...	-	-
-	-	-	-
-	-	-	-
...	...	-	-
-	-	-	-
-	-	-	-

**61. ПОСЕВНАЯ ПЛОЩАДЬ ОВСА, ЗАСЕЯННАЯ ЭЛИТНЫМИ СЕМЕНАМИ  
КРЕСТЬЯНСКИХ (ФЕРМЕРСКИХ) ХОЗЯЙСТВАХ И**

	Посевные площади, га			
	Сельскохозяйственные организации	из них		Крестьянские (фермерские) хозяйства и индивидуальные предприниматели
		сельскохозяйственные организации, не относящиеся к субъектам малого предпринимательства	малые предприятия	
<b>Удмуртская Республика</b>	<b>9812,0</b>	<b>6490,0</b>	<b>3038,0</b>	<b>337,0</b>
Муниципальные районы Удмуртской Республики	9812,0	6490,0	3038,0	337,0
Алнашский муниципальный район	369,0	309,0	60,0	35,0
Балезинский муниципальный район	308,0	182,0	126,0	-
Вавожский муниципальный район	614,0	...	...	-
Воткинский муниципальный район	665,0	...	...	-
Глазовский муниципальный район	702,0	622,0	80,0	-
Граховский муниципальный район	...	...	-	-
Дебесский муниципальный район	724,0	...	...	-
Завьяловский муниципальный район	54,0	54,0	-	-
Игринский муниципальный район	...	...	-	-
Камбарский муниципальный район	-	-	-	-
Каракулинский муниципальный район	-	-	-	-
Кезский муниципальный район	215,0	90,0	125,0	6,0
Кизнерский муниципальный район	113,0	...	...	-
Киясовский муниципальный район	191,0	...	...	206,0
Красногорский муниципальный район	117,0	...	...	-
Малопургинский муниципальный район	335,0	100,0	20,0	40,0
Можгинский муниципальный район	1117,0	798,0	319,0	-
Сарапульский муниципальный район	553,0	...	...	-
Селтинский муниципальный район	744,0	...	...	-
Сюмсинский муниципальный район	130,0	-	130,0	-

**ПОД УРОЖАЙ 2016 ГОДА В СЕЛЬСКОХОЗЯЙСТВЕННЫХ ОРГАНИЗАЦИЯХ,  
У ИНДИВИДУАЛЬНЫХ ПРЕДПРИНИМАТЕЛЕЙ**

Удельный вес в общей площади посевов овса, процентов			
Сельскохозяйственные организации	из них		Крестьянские (фермерские) хозяйства и индивидуальные предприниматели
	сельскохозяйственные организации, не относящиеся к субъектам малого предпринимательства	малые предприятия	
11,1	13,5	7,7	2,3
11,1	13,5	7,7	2,3
8,7	9,5	6,2	1,9
3,5	2,9	5,2	-
30,1	...	...	-
38,0	...	...	-
10,5	12,4	4,7	-
...	...	-	-
15,2	...	...	-
2,5	5,4	-	-
...	...	-	-
-	-	-	-
-	-	-	-
4,1	2,5	8,1	6,3
3,7	...	...	-
15,8	...	...	15,1
4,4	...	...	-
6,3	3,5	1,2	9,4
23,9	25,1	21,5	-
19,3	...	...	-
10,9	...	...	-
7,1	-	7,3	-

ПЛОЩАДИ СЕЛЬСКОХОЗЯЙСТВЕННЫХ КУЛЬТУР  
И МНОГОЛЕТНИХ НАСАЖДЕНИЙ

	Посевные площади, га			
	Сельскохозяйственные организации	из них		Крестьянские (фермерские) хозяйства и индивидуальные предприниматели
		сельскохозяйственные организации, не относящиеся к субъектам малого предпринимательства	малые предприятия	
Увинский муниципальный район	1149,0	979,0	170,0	-
Шарканский муниципальный район	681,0	...	...	-
Юкаменский муниципальный район	...	...	-	-
Якшур-Бодьинский муниципальный район	...	...	-	-
Ярский муниципальный район	-	-	-	50,0
Городские округа Удмуртской Республики	-	-	-	-
город Ижевск	-	-	-	-
город Воткинск	-	-	-	-
город Глазов	-	-	-	-
город Можга	-	-	-	-
город Сарапул	-	-	-	-

ПЛОЩАДИ СЕЛЬСКОХОЗЯЙСТВЕННЫХ КУЛЬТУР  
И МНОГОЛЕТНИХ НАСАЖДЕНИЙ

Удельный вес в общей площади посевов овса, процентов			
Сельскохозяйственные организации	из них		Крестьянские (фермерские) хозяйства и индивидуальные предприниматели
	сельскохозяйственные организации, не относящиеся к субъектам малого предпринимательства	малые предприятия	
18,4	21,8	9,8	-
22,2	...	...	-
...	...	-	-
...	...	-	-
-	-	-	8,5
-	-	-	-
-	-	-	-
-	-	-	-
-	-	-	-
-	-	-	-

**62. ПОСЕВНАЯ ПЛОЩАДЬ ЗЕРНОБОБОВЫХ КУЛЬТУР, ЗАСЕЯННАЯ ЭЛИТНЫМИ  
КРЕСТЬЯНСКИХ (ФЕРМЕРСКИХ) ХОЗЯЙСТВАХ И**

	Посевные площади, га			
	Сельскохозяйст венные организации	из них		Крестьянские (фермерские) хозяйства и индивидуальные предприниматели
		сельскохозяйствен ные организации, не относящиеся к субъектам малого предпринимательства	малые предприятия	
<b>Удмуртская Республика</b>	<b>985,0</b>	<b>854,0</b>	<b>89,0</b>	<b>62,0</b>
Муниципальные районы Удмуртской Республики	985,0	854,0	89,0	62,0
Алнашский муниципальный район	15,0	-	15,0	40,0
Балезинский муниципальный район	-	-	-	-
Вавожский муниципальный район	391,0	391,0	-	-
Воткинский муниципальный район	-	-	-	-
Глазовский муниципальный район	30,0	30,0	-	-
Граховский муниципальный район	...	...	-	-
Дебесский муниципальный район	...	...	-	-
Завьяловский муниципальный район	-	-	-	-
Игринский муниципальный район	149,0	149,0	-	-
Камбарский муниципальный район	-	-	-	-
Каракулинский муниципальный район	-	-	-	-
Кезский муниципальный район	-	-	-	-
Кизнерский муниципальный район	50,0	-	50,0	-
Киясовский муниципальный район	-	-	-	-
Красногорский муниципальный район	-	-	-	-
Малопургинский муниципальный район	20,0	-	20,0	-
Можгинский муниципальный район	4,0	-	4,0	-
Сарапульский муниципальный район	-	-	-	-
Селтинский муниципальный район	...	...	-	-
Сюмсинский муниципальный район	-	-	-	-
Увинский муниципальный район	74,0	74,0	-	22,0
Шарканский муниципальный район	...	...	-	-



ПЛОЩАДИ СЕЛЬСКОХОЗЯЙСТВЕННЫХ КУЛЬТУР  
И МНОГОЛЕТНИХ НАСАЖДЕНИЙ

СЕМЕНАМИ ПОД УРОЖАЙ 2016 ГОДА В СЕЛЬСКОХОЗЯЙСТВЕННЫХ ОРГАНИЗАЦИЯХ,  
У ИНДИВИДУАЛЬНЫХ ПРЕДПРИНИМАТЕЛЕЙ

Удельный вес в общей площади посевов зернобобовых культур, процентов			
Сельскохозяйственные организации	из них		Крестьянские (фермерские) хозяйства и индивидуальные предприниматели
	сельскохозяйственные организации, не относящиеся к субъектам малого предпринимательства	малые предприятия	
4,8	6,4	1,3	4,9
4,8	6,4	1,3	4,9
4,5	-	29,4	34,5
-	-	-	-
32,7	34,4	-	-
-	-	-	-
16,5	26,9	-	-
...	...	-	-
...	...	-	-
-	-	-	-
28,0	30,8	-	-
-	-	-	-
-	-	-	-
-	-	-	-
7,2	-	8,6	-
-	-	-	-
-	-	-	-
1,9	-	8,5	-
0,3	-	0,9	-
-	-	-	-
...	...	-	-
-	-	-	-
4,3	5,1	-	100,0
...	...	-	-

ПЛОЩАДИ СЕЛЬСКОХОЗЯЙСТВЕННЫХ КУЛЬТУР  
И МНОГОЛЕТНИХ НАСАЖДЕНИЙ

	Посевные площади, га			
	Сельскохозяйст венные организации	из них		Крестьянские (фермерские) хозяйства и индивидуальные предприниматели
		сельскохозяйствен ные организации, не относящиеся к субъектам малого предпринимательства	малые предприятия	
Юкаменский муниципальный район	-	-	-	-
Якшур-Бодьинский муниципальный район	...	...	-	-
Ярский муниципальный район	-	-	-	-
Городские округа Удмуртской Республики	-	-	-	-
город Ижевск	-	-	-	-
город Воткинск	-	-	-	-
город Глазов	-	-	-	-
город Можга	-	-	-	-
город Сарапул	-	-	-	-

ПЛОЩАДИ СЕЛЬСКОХОЗЯЙСТВЕННЫХ КУЛЬТУР  
И МНОГОЛЕТНИХ НАСАЖДЕНИЙ

Удельный вес в общей площади посевов зернобобовых культур, процентов			
Сельскохозяйственные организации	из них		Крестьянские (фермерские) хозяйства и индивидуальные предприниматели
	сельскохозяйственные организации, не относящиеся к субъектам малого предпринимательства	малые предприятия	
-	-	-	-
...	...	-	-
-	-	-	-
-	-	-	-
-	-	-	-
-	-	-	-
-	-	-	-
-	-	-	-
-	-	-	-

**63. ПОСЕВНАЯ ПЛОЩАДЬ ТЕХНИЧЕСКИХ КУЛЬТУР, ЗАСЕЯННАЯ ЭЛИТНЫМИ  
КРЕСТЬЯНСКИХ (ФЕРМЕРСКИХ) ХОЗЯЙСТВАХ И**

	Посевные площади, га			
	Сельскохозяйст венные организации	из них		Крестьянские (фермерские) хозяйства и индивидуальные предприниматели
		сельскохозяйст венные организации, не относящиеся к субъектам малого предприниматель ства	малые предприятия	
<b>Удмуртская Республика</b>	<b>633,0</b>	<b>158,0</b>	102,0	60,0
Муниципальные районы Удмуртской Республики	633,0	158,0	102,0	60,0
Алнашский муниципальный район	-	-	-	-
Балезинский муниципальный район	-	-	-	-
Вавожский муниципальный район	18,0	18,0	-	-
Воткинский муниципальный район	-	-	-	-
Глазовский муниципальный район	-	-	-	-
Граховский муниципальный район	-	-	-	-
Дебесский муниципальный район	...	...	-	-
Завьяловский муниципальный район	-	-	-	-
Игринский муниципальный район	-	-	-	-
Камбарский муниципальный район	-	-	-	-
Каракулинский муниципальный район	-	-	-	-
Кезский муниципальный район	-	-	-	-
Кизнерский муниципальный район	-	-	-	-
Киясовский муниципальный район	-	-	-	-
Красногорский муниципальный район	-	-	-	-
Малопургинский муниципальный район	-	-	-	-
Можгинский муниципальный район	57,0	57,0	-	60,0
Сарапульский муниципальный район	-	-	-	-
Селтинский муниципальный район	-	-	-	-
Сюмсинский муниципальный район	-	-	-	-

ПЛОЩАДИ СЕЛЬСКОХОЗЯЙСТВЕННЫХ КУЛЬТУР  
И МНОГОЛЕТНИХ НАСАЖДЕНИЙ

СЕМЕНАМИ ПОД УРОЖАЙ 2016 ГОДА В СЕЛЬСКОХОЗЯЙСТВЕННЫХ ОРГАНИЗАЦИЯХ,  
У ИНДИВИДУАЛЬНЫХ ПРЕДПРИНИМАТЕЛЕЙ

Удельный вес в общей площади посевов технических культур, процентов			
Сельскохозяйственные организации	из них		Крестьянские (фермерские) хозяйства и индивидуальные предприниматели
	сельскохозяйственные организации, не относящиеся к субъектам малого предпринимательства	малые предприятия	
6,7	3,7	2,4	4,1
6,7	3,7	2,4	4,1
-	-	-	-
-	-	-	-
1,4	2,0	-	-
-	-	-	-
-	-	-	-
-	-	-	-
...	...	-	-
-	-	-	-
-	-	-	-
-	-	-	-
-	-	-	-
-	-	-	-
-	-	-	-
-	-	-	-
-	-	-	-
-	-	-	-
-	-	-	-
-	-	-	-
6,9	9,1	-	13,9
-	-	-	-
-	-	-	-
-	-	-	-

ПЛОЩАДИ СЕЛЬСКОХОЗЯЙСТВЕННЫХ КУЛЬТУР  
И МНОГОЛЕТНИХ НАСАЖДЕНИЙ

	Посевные площади, га			
	Сельскохозяйственные организации	из них		Крестьянские (фермерские) хозяйства и индивидуальные предприниматели
		сельскохозяйственные организации, не относящиеся к субъектам малого предпринимательства	малые предприятия	
Увинский муниципальный район	33,0	33,0	-	-
Шарканский муниципальный район	35,0	-	35,0	-
Юкаменский муниципальный район	-	-	-	-
Якшур-Бодьинский муниципальный район	-	-	-	-
Ярский муниципальный район	67,0	-	67,0	-
Городские округа Удмуртской Республики	-	-	-	-
город Ижевск	-	-	-	-
город Воткинск	-	-	-	-
город Глазов	-	-	-	-
город Можга	-	-	-	-
город Сарапул	-	-	-	-

ПЛОЩАДИ СЕЛЬСКОХОЗЯЙСТВЕННЫХ КУЛЬТУР  
И МНОГОЛЕТНИХ НАСАЖДЕНИЙ

Удельный вес в общей площади посевов технических культур, процентов			
Сельскохозяйственные организации	из них		Крестьянские (фермерские) хозяйства и индивидуальные предприниматели
	сельскохозяйственные организации, не относящиеся к субъектам малого предпринимательства	малые предприятия	
4,5	7,6	-	-
2,5	-	2,9	-
-	-	-	-
-	-	-	-
12,0	-	12,0	-
-	-	-	-
-	-	-	-
-	-	-	-
-	-	-	-
-	-	-	-
-	-	-	-

**64. ПОСЕВНАЯ ПЛОЩАДЬ КАРТОФЕЛЯ, ЗАСЕЯННАЯ ЭЛИТНЫМИ СЕМЕНАМИ  
КРЕСТЬЯНСКИХ (ФЕРМЕРСКИХ) ХОЗЯЙСТВАХ И**

	Посевные площади, га			
	Сельскохозяйст венные организации	из них		Крестьянские (фермерские) хозяйства и индивидуальные предприниматели
		сельскохозяйствен ные организации, не относящиеся к субъектам малого предпринимательства	малые предприятия	
<b>Удмуртская Республика</b>	<b>331,5</b>	<b>256,5</b>	<b>75,0</b>	<b>309,0</b>
Муниципальные районы Удмуртской Республики	331,5	256,5	75,0	309,0
Алнашский муниципальный район	45,0	-	45,0	-
Балезинский муниципальный район	-	-	-	-
Вавожский муниципальный район	...	...	-	-
Воткинский муниципальный район	-	-	-	146,0
Глазовский муниципальный район	-	-	-	-
Граховский муниципальный район	-	-	-	-
Дебесский муниципальный район	-	-	-	-
Завьяловский муниципальный район	190,5	190,5	-	150,0
Игринский муниципальный район	-	-	-	-
Камбарский муниципальный район	-	-	-	-
Каракулинский муниципальный район	-	-	-	-
Кезский муниципальный район	-	-	-	-
Кизнерский муниципальный район	-	-	-	-
Киясовский муниципальный район	-	-	-	-
Красногорский муниципальный район	-	-	-	-
Малопургинский муниципальный район	-	-	-	-
Можгинский муниципальный район	...	...	-	10,0
Сарапульский муниципальный район	-	-	-	-
Селтинский муниципальный район	-	-	-	-
Сюмсинский муниципальный район	-	-	-	-
Увинский муниципальный район	30,0	-	30,0	3,0
Шарканский муниципальный район	30,0	30,0	-	-
Юкаменский муниципальный район	-	-	-	-



ПЛОЩАДИ СЕЛЬСКОХОЗЯЙСТВЕННЫХ КУЛЬТУР  
И МНОГОЛЕТНИХ НАСАЖДЕНИЙ

ПОД УРОЖАЙ 2016 ГОДА В СЕЛЬСКОХОЗЯЙСТВЕННЫХ ОРГАНИЗАЦИЯХ,  
У ИНДИВИДУАЛЬНЫХ ПРЕДПРИНИМАТЕЛЕЙ

Удельный вес в общей площади посевов картофеля, процентов			
Сельскохозяйственные организации	из них		Крестьянские (фермерские) хозяйства и индивидуальные предприниматели
	сельскохозяйственные организации, не относящиеся к субъектам малого предпринимательства	малые предприятия	
9,7	23,3	3,5	4,7
9,7	23,3	3,5	4,7
17,9	-	19,6	-
-	-	-	-
...	...	-	-
-	-	-	8,5
-	-	-	-
-	-	-	-
-	-	-	-
22,0	38,9	-	30,9
-	-	-	-
-	-	-	-
-	-	-	-
-	-	-	-
-	-	-	-
-	-	-	-
-	-	-	-
-	-	-	-
-	-	-	-
-	-	-	-
...	...	-	0,5
-	-	-	-
-	-	-	-
-	-	-	-
9,1	-	13,3	2,2
100,0	100,0	-	-
-	-	-	-

ПЛОЩАДИ СЕЛЬСКОХОЗЯЙСТВЕННЫХ КУЛЬТУР  
И МНОГОЛЕТНИХ НАСАЖДЕНИЙ

	Посевные площади, га			
	Сельскохозяйст венные организации	из них		Крестьянские (фермерские) хозяйства и индивидуальные предприниматели
		сельскохозяйствен ные организации, не относящиеся к субъектам малого предпринимательства	малые предприятия	
Якшур-Бодьинский муниципальный район	-	-	-	-
Ярский муниципальный район	-	-	-	-
Городские округа Удмуртской Республики	-	-	-	-
город Ижевск	-	-	-	-
город Воткинск	-	-	-	-
город Глазов	-	-	-	-
город Можга	-	-	-	-
город Сарапул	-	-	-	-

ПЛОЩАДИ СЕЛЬСКОХОЗЯЙСТВЕННЫХ КУЛЬТУР  
И МНОГОЛЕТНИХ НАСАЖДЕНИЙ

Удельный вес в общей площади посевов картофеля, процентов			
Сельскохозяйственные организации	из них		Крестьянские (фермерские) хозяйства и индивидуальные предприниматели
	сельскохозяйственные организации, не относящиеся к субъектам малого предпринимательства	малые предприятия	
-	-	-	-
-	-	-	-
-	-	-	-
-	-	-	-
-	-	-	-
-	-	-	-
-	-	-	-
-	-	-	-

**65. ПОСЕВНАЯ ПЛОЩАДЬ КОРМОВЫХ КУЛЬТУР, ЗАСЕЯННАЯ ЭЛИТНЫМИ СЕМЕНАМИ  
КРЕСТЬЯНСКИХ (ФЕРМЕРСКИХ) ХОЗЯЙСТВАХ И**

	Посевные площади, га			
	Сельскохозяйст венные организации	из них		Крестьянские (фермерские) хозяйства и индивидуальные предприниматели
		сельскохозяйст венные организации, не относящиеся к субъектам малого предприниматель ства	малые предприятия	
<b>Удмуртская Республика</b>	<b>6821,0</b>	<b>3463,0</b>	<b>2946,0</b>	<b>2345,0</b>
Муниципальные районы Удмуртской Республики	6821,0	3463,0	2946,0	2345,0
Алнашский муниципальный район	200,0	-	200,0	50,0
Балезинский муниципальный район	300,0	300,0	-	-
Вавожский муниципальный район	878,0	878,0	-	-
Воткинский муниципальный район	1850,0	...	...	260,0
Глазовский муниципальный район	-	-	-	-
Граховский муниципальный район	-	-	-	-
Дебесский муниципальный район	150,0	-	150,0	-
Завьяловский муниципальный район	-	-	-	-
Игринский муниципальный район	-	-	-	-
Камбарский муниципальный район	-	-	-	-
Каракулинский муниципальный район	...	...	...	-
Кезский муниципальный район	-	-	-	-
Кизнерский муниципальный район	50,0	-	50,0	-
Киясовский муниципальный район	-	-	-	-
Красногорский муниципальный район	-	-	-	-
Малопургинский муниципальный район	530,0	-	130,0	-
Можгинский муниципальный район	389,0	389,0	-	1895,0
Сарапульский муниципальный район	-	-	-	...
Селтинский муниципальный район	...	...	-	-
Сюмсинский муниципальный район	-	-	-	-

**ПОД УРОЖАЙ 2016 ГОДА В СЕЛЬСКОХОЗЯЙСТВЕННЫХ ОРГАНИЗАЦИЯХ,  
У ИНДИВИДУАЛЬНЫХ ПРЕДПРИНИМАТЕЛЕЙ**

Удельный вес в общей площади посевов кормовых культур, процентов			
Сельскохозяйственные организации	из них		Крестьянские (фермерские) хозяйства и индивидуальные предприниматели
	сельскохозяйственные организации, не относящиеся к субъектам малого предпринимательства	малые предприятия	
1,4	1,4	1,4	3,3
1,4	1,4	1,4	3,3
1,2	-	6,8	1,0
0,9	1,2	-	-
4,9	6,9	-	-
7,3	...	...	3,4
-	-	-	-
-	-	-	-
0,6	-	1,0	-
-	-	-	-
-	-	-	-
-	-	-	-
...	...	...	-
-	-	-	-
0,5	-	0,5	-
-	-	-	-
-	-	-	-
2,4	-	1,2	-
1,3	2,2	-	20,1
-	-	-	...
...	...	-	-
-	-	-	-

ПЛОЩАДИ СЕЛЬСКОХОЗЯЙСТВЕННЫХ КУЛЬТУР  
И МНОГОЛЕТНИХ НАСАЖДЕНИЙ

	Посевные площади, га			
	Сельскохозяйст венные организации	из них		Крестьянские (фермерские) хозяйства и индивидуальные предприниматели
		сельскохозяйст венные организации, не относящиеся к субъектам малого предприниматель ства	малые предприятия	
Увинский муниципальный район	433,0	207,0	...	-
Шарканский муниципальный район	...	...	-	-
Юкаменский муниципальный район	...	...	-	-
Якшур-Бодьинский муниципальный район	-	-	-	-
Ярский муниципальный район	-	-	-	-
Городские округа Удмуртской Республики	-	-	-	-
город Ижевск	-	-	-	-
город Воткинск	-	-	-	-
город Глазов	-	-	-	-
город Можга	-	-	-	-
город Сарапул	-	-	-	-

ПЛОЩАДИ СЕЛЬСКОХОЗЯЙСТВЕННЫХ КУЛЬТУР  
И МНОГОЛЕТНИХ НАСАЖДЕНИЙ

Удельный вес в общей площади посевов кормовых культур, процентов			
Сельскохозяйственные организации	из них		Крестьянские (фермерские) хозяйства и индивидуальные предприниматели
	сельскохозяйственные организации, не относящиеся к субъектам малого предпринимательства	малые предприятия	
1,6	1,1	...	-
...	...	-	-
...	...	-	-
-	-	-	-
-	-	-	-
-	-	-	-
-	-	-	-
-	-	-	-
-	-	-	-
-	-	-	-

**66. ОБЩАЯ ИСПОЛЬЗУЕМАЯ В 2016 ГОДУ ПЛОЩАДЬ ЗИМНИХ,  
КРЕСТЬЯНСКИХ (ФЕРМЕРСКИХ) ХОЗЯЙСТВАХ**  
(квadratных)

	Сельскохозяйственные организации	в том		
		сельскохозяйственные организации, не относящиеся к субъектам малого предпринимательства	малые предприятия	малые предприятия (без микропредприятий)
<b>Удмуртская Республика</b>	<b>216396</b>	<b>197795</b>	<b>17371</b>	<b>13253</b>
Муниципальные районы Удмуртской Республики	114791	105390	...	...
Алнашский муниципальный район	...	-	-	-
Балезинский муниципальный район	-	-	-	-
Вавожский муниципальный район	-	-	-	-
Воткинский муниципальный район	-	-	-	-
Глазовский муниципальный район	...	...	...	-
Граховский муниципальный район	-	-	-	-
Дебесский муниципальный район	-	-	-	-
Завьяловский муниципальный район	103460	...	...	-
Игринский муниципальный район	-	-	-	-
Камбарский муниципальный район	-	-	-	-
Каракулинский муниципальный район	-	-	-	-
Кезский муниципальный район	-	-	-	-
Кизнерский муниципальный район	...	-	...	-
Киясовский муниципальный район	-	-	-	-
Красногорский муниципальный район	-	-	-	-
Малопургинский муниципальный район	...	-	...	...
Можгинский муниципальный район	...	...	-	-
Сарапульский муниципальный район	...	-	...	-
Селтинский муниципальный район	-	-	-	-



ТЕПЛИЦ И ПАРНИКОВ

ВЕСЕННИХ ТЕПЛИЦ И ПАРНИКОВ В СЕЛЬСКОХОЗЯЙСТВЕННЫХ ОРГАНИЗАЦИЯХ,  
И У ИНДИВИДУАЛЬНЫХ ПРЕДПРИНИМАТЕЛЕЙ  
(метров)

число число микропредприятия	подсобные сельскохозяйственные предприятия несельскохозяйственных организаций	Крестьянские (фермерские) хозяйства и индивидуальные предприниматели	в том числе	
			крестьянские (фермерские) хозяйства	индивидуальные предприниматели
4118	1230	46745	...	...
...	1230	36495	...	...
-	...	...	-	...
-	-	...	-	...
-	-	...	-	...
-	-	...	-	...
...	-	-	-	-
-	-	-	-	-
...	...	1260	...	...
-	-	...	-	...
-	-	...	-	...
-	-	-	-	-
-	-	...	-	...
...	-	...	-	...
-	-	-	-	-
-	-	-	-	-
-	-	318	-	318
...	-	...	-	...
-	-	-	-	-

ПЛОЩАДИ СЕЛЬСКОХОЗЯЙСТВЕННЫХ КУЛЬТУР  
И МНОГОЛЕТНИХ НАСАЖДЕНИЙ

	Сельскохозяйственные организации	сельскохозяйственные организации, не относящиеся к субъектам малого предпринимательства	малые предприятия	В ТОМ
				В ТОМ
				малые предприятия (без микропредприятий)
Сюмсинский муниципальный район	-	-	-	-
Увинский муниципальный район	...	...	-	-
Шарканский муниципальный район	-	-	-	-
Юкаменский муниципальный район	-	-	-	-
Якшур-Бодьинский муниципальный район	...	-	...	...
Ярский муниципальный район	-	-	-	-
Городские округа Удмуртской Республики	101605	92405	...	...
город Ижевск	...	...	-	-
город Воткинск	-	-	-	-
город Глазов	-	-	-	-
город Можга	-	-	-	-
город Сарапул	...	...	...	...

ПЛОЩАДИ СЕЛЬСКОХОЗЯЙСТВЕННЫХ КУЛЬТУР  
И МНОГОЛЕТНИХ НАСАЖДЕНИЙ

числе числе микропредприятия	подсобные сельскохозяйственные предприятия несельскохозяйственных организаций	Крестьянские (фермерские) хозяйства и индивидуальные предприниматели	в том числе	
			крестьянские (фермерские) хозяйства	индивидуальные предприниматели
-	-	-	-	-
-	-	...	-	...
-	-	-	-	-
-	-	-	-	-
-	-	...	-	...
-	-	-	-	-
...	-	10250	-	10250
-	-	...	-	...
-	-	...	-	...
-	-	-	-	-
-	-	...	-	...
...	-	-	-	-

67. ВНЕСЕНИЕ МИНЕРАЛЬНЫХ УДОБРЕНИЙ<sup>1)</sup> ПОД УРОЖАЙ

	Сельскохозяйственные организации		сельскохозяйственные организации, не относящиеся к субъектам малого предпринимательства	
	внесено всего, центнеров	на один гектар удобренной площади, кг	внесено всего, центнеров	на один гектар удобренной площади, кг
<b>Удмуртская Республика</b>	<b>117241</b>	<b>40,7</b>	<b>82906</b>	<b>41,1</b>
Муниципальные районы Удмуртской Республики	...	...	...	...
Алнашский муниципальный район	5722	31,7	4016	30,2
Балезинский муниципальный район	4264	23,7	2680	25,9
Вавожский муниципальный район	25709	90,4	22363	102,2
Воткинский муниципальный район	6429	50,6	...	...
Глазовский муниципальный район	5034	32,0	4720	32,6
Граховский муниципальный район	4201	45,7	...	...
Дебесский муниципальный район	2119	25,7	1257	25,2
Завьяловский муниципальный район	7625	44,5	4072	31,9
Игринский муниципальный район	1990	22,9	1369	28,5
Камбарский муниципальный район	-	-	-	-
Каракулинский муниципальный район	3180	35,0	...	...
Кезский муниципальный район	2073	23,0	1329	22,6
Кизнерский муниципальный район	498	42,2	...	...
Киясовский муниципальный район	2323	38,3	...	...
Красногорский муниципальный район	...	...	...	...
Малопургинский муниципальный район	4895	33,8	...	...
Можгинский муниципальный район	12854	49,4	...	...
Сарапульский муниципальный район	7308	33,7	...	...
Селтинский муниципальный район	1606	24,3	1378	25,2
Сюмсинский муниципальный район	1792	48,9	-	-
Увинский муниципальный район	7032	35,6	5996	35,9

ПЛОЩАДИ СЕЛЬСКОХОЗЯЙСТВЕННЫХ КУЛЬТУР  
И МНОГОЛЕТНИХ НАСАЖДЕНИЙ

ПЛОДРОДИЯ ПОЧВ И ЗАЩИТЕ РАСТЕНИЙ

2016 ГОДА В СЕЛЬСКОХОЗЯЙСТВЕННЫХ ОРГАНИЗАЦИЯХ

в том числе					
малые предприятия (без микропредприятий)		микропредприятия		подсобные сельскохозяйственные предприятия несельскохозяйственных организаций	
внесено всего, центнеров	на один гектар удобренной площади, кг	внесено всего, центнеров	на один гектар удобренной площади, кг	внесено всего, центнеров	на один гектар удобренной площади, кг
<b>26981</b>	<b>35,2</b>	<b>4190</b>	<b>113,4</b>	<b>3164</b>	<b>50,3</b>
26981	35,2	...	...	3164	50,3
1706	35,6	-	-	-	-
1584	20,8	-	-	-	-
3346	51,1	-	-	-	-
2449	44,1	96	11,2	...	...
314	25,3	-	-	-	-
1036	25,8	...	...	-	-
862	26,5	-	-	-	-
...	...	222	52,9	...	...
621	16,0	-	-	-	-
-	-	-	-	-	-
...	...	-	-	-	-
...	...	-	-	...	...
...	...	...	...	-	-
...	...	-	-	-	-
-	-	-	-	-	-
2459	39,7	-	-	...	...
2332	42,5	2555	461,2	...	...
...	...	-	-	-	-
228	19,8	-	-	-	-
...	...	...	...	-	-
...	...	...	...	-	-



ПЛОЩАДИ СЕЛЬСКОХОЗЯЙСТВЕННЫХ КУЛЬТУР  
И МНОГОЛЕТНИХ НАСАЖДЕНИЙ

	Сельскохозяйственные организации		сельскохозяйственные организации, не относящиеся к субъектам малого предпринимательства	
	внесено всего, центнеров	на один гектар удобренной площади, кг	внесено всего, центнеров	на один гектар удобренной площади, кг
Шарканский муниципальный район	5852	32,7	3652	30,9
Юкаменский муниципальный район	2799	28,1	2036	30,6
Якшур-Бодьинский муниципальный район	...	...	...	...
Ярский муниципальный район	1152	31,8	...	...
Городские округа Удмуртской Республики	...	...	...	...
город Ижевск	...	...	...	...
город Воткинск	-	-	-	-
город Глазов	-	-	-	-
город Можга	-	-	-	-
город Сарапул	-	-	-	-

1) в пересчете на 100% питательного вещества

ПЛОЩАДИ СЕЛЬСКОХОЗЯЙСТВЕННЫХ КУЛЬТУР  
И МНОГОЛЕТНИХ НАСАЖДЕНИЙ

в том числе					
малые предприятия (без микропредприятий)		микропредприятия		подсобные сельскохозяйственные предприятия несельскохозяйственных организаций	
внесено всего, центнеров	на один гектар удобренной площади, кг	внесено всего, центнеров	на один гектар удобренной площади, кг	внесено всего, центнеров	на один гектар удобренной площади, кг
...	...	...	...	-	-
763	23,0	-	-	-	-
...	...	-	-	-	-
...	...	...	...	-	-
-	-	...	...	-	-
-	-	...	...	-	-
-	-	-	-	-	-
-	-	-	-	-	-
-	-	-	-	-	-
-	-	-	-	-	-

**68. УДЕЛЬНЫЙ ВЕС УДОБРЕННОЙ ПЛОЩАДИ МИНЕРАЛЬНЫМИ УДОБРЕНИЯМИ ПОД УРОЖАЙ  
ХОЗЯЙСТВАХ И**

(в процентах от используемой площади сельхозугодий)

	Сельскохозяйственные организации	сельскохозяйственные организации, не относящиеся к субъектам малого предпринимательства
<b>Удмуртская Республика</b>	<b>31,0</b>	<b>38,6</b>
Муниципальные районы Удмуртской Республики	31,1	38,7
Алнашский муниципальный район	45,2	44,0
Балезинский муниципальный район	27,7	22,5
Вавожский муниципальный район	66,0	72,1
Воткинский муниципальный район	33,6	54,1
Глазовский муниципальный район	29,4	35,8
Граховский муниципальный район	35,1	46,4
Дебесский муниципальный район	19,5	31,6
Завьяловский муниципальный район	40,1	56,8
Игринский муниципальный район	26,7	30,1
Камбарский муниципальный район	-	-
Каракулинский муниципальный район	36,1	48,9
Кезский муниципальный район	19,7	19,4
Кизнерский муниципальный район	5,1	26,5
Киясовский муниципальный район	22,5	28,1
Красногорский муниципальный район	3,2	11,9
Малопургинский муниципальный район	31,5	29,6
Можгинский муниципальный район	43,9	55,5
Сарапульский муниципальный район	32,4	34,9
Селтинский муниципальный район	18,2	42,1
Сюмсинский муниципальный район	39,6	-
Увинский муниципальный район	33,8	37,3
Шарканский муниципальный район	43,2	52,3
Юкаменский муниципальный район	25,3	40,5



ПЛОЩАДИ СЕЛЬСКОХОЗЯЙСТВЕННЫХ КУЛЬТУР  
И МНОГОЛЕТНИХ НАСАЖДЕНИЙ

2016 ГОДА В СЕЛЬСКОХОЗЯЙСТВЕННЫХ ОРГАНИЗАЦИЯХ, КРЕСТЬЯНСКИХ (ФЕРМЕРСКИХ)  
ИНДИВИДУАЛЬНЫХ ПРЕДПРИНИМАТЕЛЕЙ

(соответствующей категории хозяйств)

из них			Крестьянские (фермерские) хозяйства и индивидуальные предприниматели
малые предприятия (без микропредприятий)	микропредприятия	подсобные сельскохозяйственные предприятия несельскохозяйственных организаций	
<b>21,9</b>	<b>9,3</b>	<b>32,4</b>	<b>20,8</b>
21,9	9,6	33,1	20,8
58,7	-	-	32,5
40,7	-	-	33,7
51,4	-	-	18,5
25,3	16,7	64,2	25,4
9,4	-	-	5,6
31,7	7,8	-	16,8
12,7	-	-	12,7
32,1	6,4	7,6	10,7
23,7	-	-	2,6
-	-	-	-
6,8	-	-	0,8
19,1	-	41,9	31,8
1,0	29,3	-	5,2
13,4	-	-	15,8
-	-	-	1,2
32,8	-	32,8	34,0
27,0	18,6	100,0	34,9
17,7	-	-	12,9
5,5	-	-	17,2
43,6	9,8	-	10,3
21,8	28,6	-	49,5
30,7	85,8	-	35,7
14,5	-	-	1,5

ПЛОЩАДИ СЕЛЬСКОХОЗЯЙСТВЕННЫХ КУЛЬТУР  
И МНОГОЛЕТНИХ НАСАЖДЕНИЙ

	Сельскохозяйственные организации	сельскохозяйственные организации, не относящиеся к субъектам малого предпринимательства
Якшур-Бодьинский муниципальный район	12,2	3,3
Ярский муниципальный район	15,1	31,2
Городские округа Удмуртской Республики	0,7	0,5
город Ижевск	1,2	3,1
город Воткинск	-	-
город Глазов	-	-
город Можга	-	-
город Сарапул	-	-

ПЛОЩАДИ СЕЛЬСКОХОЗЯЙСТВЕННЫХ КУЛЬТУР  
И МНОГОЛЕТНИХ НАСАЖДЕНИЙ

из них			Крестьянские (фермерские) хозяйства и индивидуальные предприниматели
малые предприятия (без микропредприятий)	микропредприятия	подсобные сельскохозяйственные предприятия несельскохозяйственных организаций	
17,6	-	-	-
5,7	6,4	-	2,5
-	1,0	-	33,9
-	1,0	-	-
-	-	-	97,4
-	-	-	-
-	-	-	13,5
-	-	-	-

**69. ВНЕСЕНИЕ ОРГАНИЧЕСКИХ УДОБРЕНИЙ ПОД УРОЖАЙ  
КРЕСТЬЯНСКИХ (ФЕРМЕРСКИХ) ХОЗЯЙСТВАХ И**

	Сельскохозяйственные организации		Сельскохозяйственные организации, не относящиеся к субъектам малого предпринимательства	
	внесено всего, тонн	на один гектар удобренной площади, тонн	внесено всего, тонн	на один гектар удобренной площади, тонн
<b>Удмуртская Республика</b>	<b>1534633</b>	<b>30,0</b>	<b>1088459</b>	<b>31,1</b>
Муниципальные районы Удмуртской Республики	1525586	29,9	...	...
Алнашский муниципальный район	62880	25,2	39731	21,7
Балезинский муниципальный район	168301	35,5	109170	44,5
Вавожский муниципальный район	244476	35,0	200330	34,9
Воткинский муниципальный район	16280	46,1	...	...
Глазовский муниципальный район	56651	40,8	52400	67,5
Граховский муниципальный район	62700	33,1	...	...
Дебесский муниципальный район	18650	26,3	...	...
Завьяловский муниципальный район	74797	39,7	36849	24,8
Игринский муниципальный район	30466	41,2	18956	35,4
Камбарский муниципальный район	...	...	...	...
Каракулинский муниципальный район	...	...	...	...
Кезский муниципальный район	87545	20,4	61698	38,0
Кизнерский муниципальный район	15808	8,6	...	...
Киясовский муниципальный район	41375	32,3	...	...
Красногорский муниципальный район	4130	12,3	...	...
Малопургинский муниципальный район	83459	42,3	39645	34,8
Можгинский муниципальный район	116039	16,2	83625	12,2
Сарапульский муниципальный район	...	...	...	...
Селтинский муниципальный район	27185	20,1	20960	31,3
Сюмсинский муниципальный район	...	...	-	-

ПЛОЩАДИ СЕЛЬСКОХОЗЯЙСТВЕННЫХ КУЛЬТУР  
И МНОГОЛЕТНИХ НАСАЖДЕНИЙ

2016 ГОДА В СЕЛЬСКОХОЗЯЙСТВЕННЫХ ОРГАНИЗАЦИЯХ,  
У ИНДИВИДУАЛЬНЫХ ПРЕДПРИНИМАТЕЛЕЙ

в том числе						Крестьянские (фермерские) хозяйства и индивидуальные предприниматели	
малые предприятия (без микропредприятий)		микропредприятия		подсобные сельскохозяйственные предприятия несельскохозяйственных организаций			
внесено всего, тонн	на один гектар удобренной площади, тонн	внесено всего, тонн	на один гектар удобренной площади, тонн	внесено всего, тонн	на один гектар удобренной площади, тонн	внесено всего, тонн	на один гектар удобренной площади, тонн
<b>432682</b>	<b>28,4</b>	<b>1189</b>	<b>3,6</b>	<b>12303</b>	<b>23,3</b>	<b>70184</b>	<b>3,7</b>
432682	28,4	...	...	12303	23,3	69667	3,7
...	...	-	-	...	...	13695	8,7
59131	25,9	-	-	-	-	1324	3,7
44146	35,4	-	-	-	-	1396	2,5
-	-	...	...	...	...	2931	5,8
4251	6,9	-	-	-	-	1764	3,9
...	...	-	-	-	-	185	2,9
...	...	-	-	-	-	2051	4,0
...	...	...	...	...	...	2614	2,7
11510	56,1	-	-	-	-	2424	6,5
-	-	-	-	-	-	...	...
-	-	-	-	-	-	3176	3,7
25847	9,7	-	-	-	-	456	4,0
...	...	-	-	-	-	3142	1,9
...	...	-	-	-	-	2679	1,9
...	...	-	-	-	-	1722	2,0
43814	52,6	-	-	-	-	900	2,4
...	...	...	...	-	-	9022	2,8
-	-	-	-	-	-	681	1,7
6225	9,1	-	-	-	-	429	4,2
...	...	-	-	-	-	...	...



ПЛОЩАДИ СЕЛЬСКОХОЗЯЙСТВЕННЫХ КУЛЬТУР  
И МНОГОЛЕТНИХ НАСАЖДЕНИЙ

	Сельскохозяйственные организации		Сельскохозяйственные организации, не относящиеся к субъектам малого предпринимательства	
	внесено всего, тонн	на один гектар удобренной площади, тонн	внесено всего, тонн	на один гектар удобренной площади, тонн
Увинский муниципальный район	111191	31,9	83741	29,5
Шарканский муниципальный район	81331	26,2	75386	32,1
Юкаменский муниципальный район	75477	44,4	40200	41,2
Якшур-Бодьинский муниципальный район	42943	96,5	...	...
Ярский муниципальный район	8107	21,9	...	...
Городские округа Удмуртской Республики	9047	81,8	...	...
город Ижевск	...	...	...	...
город Воткинск	-	-	-	-
город Глазов	...	...	...	...
город Можга	-	-	-	-
город Сарапул	-	-	-	-

ПЛОЩАДИ СЕЛЬСКОХОЗЯЙСТВЕННЫХ КУЛЬТУР  
И МНОГОЛЕТНИХ НАСАЖДЕНИЙ

в том числе						Крестьянские (фермерские) хозяйства и индивидуальные предприниматели	
малые предприятия (без микропредприятий)		микропредприятия		подсобные сельскохозяйственные предприятия несельскохозяйственных организаций			
внесено всего, тонн	на один гектар удобренной площади, тонн	внесено всего, тонн	на один гектар удобренной площади, тонн	внесено всего, тонн	на один гектар удобренной площади, тонн	внесено всего, тонн	на один гектар удобренной площади, тонн
27450	42,7	-	-	-	-	476	5,7
...	...	...	...	-	-	9366	6,0
35277	48,7	-	-	-	-	1554	4,0
...	...	-	-	-	-	170	5,1
...	...	-	-	-	-	7418	3,1
-	-	...	...	-	-	517	27,1
-	-	...	...	-	-	...	...
-	-	-	-	-	-	-	-
-	-	-	-	-	-	-	-
-	-	-	-	-	-	...	...
-	-	-	-	-	-	-	-

**70. УДЕЛЬНЫЙ ВЕС УДОБРЕННОЙ ПЛОЩАДИ ОРГАНИЧЕСКИМИ УДОБРЕНИЯМИ  
(ФЕРМЕРСКИХ) ХОЗЯЙСТВАХ И У**

(в процентах от используемой площади сельхозугодий)

	Сельскохозяйственные организации	сельскохозяйственные организации, не относящиеся к субъектам малого предпринимательства
<b>Удмуртская Республика</b>	<b>5,5</b>	<b>6,7</b>
Муниципальные районы Удмуртской Республики	5,5	6,7
Алнашский муниципальный район	6,2	6,1
Балезинский муниципальный район	7,3	5,3
Вавожский муниципальный район	16,2	18,9
Воткинский муниципальный район	0,9	5,4
Глазовский муниципальный район	2,6	1,9
Граховский муниципальный район	7,2	14,6
Дебесский муниципальный район	1,7	3,2
Завьяловский муниципальный район	4,4	6,6
Игринский муниципальный район	2,3	3,3
Камбарский муниципальный район	7,9	14,6
Каракулинский муниципальный район	3,2	4,6
Кезский муниципальный район	9,4	5,3
Кизнерский муниципальный район	8,0	1,7
Киясовский муниципальный район	4,7	5,8
Красногорский муниципальный район	1,7	2,8
Малопургинский муниципальный район	4,3	5,9
Можгинский муниципальный район	12,1	19,0
Сарапульский муниципальный район	0,9	1,0
Селтинский муниципальный район	3,7	5,2



**ПОД УРОЖАЙ 2016 ГОДА В СЕЛЬСКОХОЗЯЙСТВЕННЫХ ОРГАНИЗАЦИЯХ, КРЕСТЬЯНСКИХ  
ИНДИВИДУАЛЬНЫХ ПРЕДПРИНИМАТЕЛЕЙ**

(соответствующей категории хозяйств)

из них			Крестьянские (фермерские) хозяйства и индивидуальные предприниматели
малые предприятия (без микропредприятий)	микропредприятия	подсобные сельскохозяйственные предприятия несельскохозяйст венных организаций	
<b>4,4</b>	<b>0,8</b>	<b>2,7</b>	<b>13,6</b>
4,4	0,8	2,8	13,6
2,0	-	30,6	9,3
12,2	-	-	24,6
9,8	-	-	18,0
-	0,4	0,5	4,0
4,7	-	-	25,6
2,6	-	-	1,5
0,8	-	-	16,1
2,4	1,7	0,1	15,9
1,2	-	-	12,0
-	-	-	12,4
-	-	-	15,0
18,5	-	-	11,8
9,2	-	-	21,5
3,3	-	-	21,9
1,3	-	-	19,4
4,4	-	-	6,5
1,7	0,0	-	18,3
-	-	-	5,7
3,3	-	-	5,3

ПЛОЩАДИ СЕЛЬСКОХОЗЯЙСТВЕННЫХ КУЛЬТУР  
И МНОГОЛЕТНИХ НАСАЖДЕНИЙ

	Сельскохозяйственные организации	сельскохозяйственные организации, не относящиеся к субъектам малого предпринимательства
Сюмсинский муниципальный район	7,0	-
Увинский муниципальный район	6,0	6,3
Шарканский муниципальный район	7,5	10,4
Юкаменский муниципальный район	4,3	5,9
Якшур-Бодьинский муниципальный район	2,5	0,8
Ярский муниципальный район	1,5	1,0
Городские округа Удмуртской Республики	4,6	15,7
город Ижевск	0,8	3,1
город Воткинск	-	-
город Глазов	18,2	18,2
город Можга	-	-
город Сарапул	-	-

ПЛОЩАДИ СЕЛЬСКОХОЗЯЙСТВЕННЫХ КУЛЬТУР  
И МНОГОЛЕТНИХ НАСАЖДЕНИЙ

из них			Крестьянские (фермерские) хозяйства и индивидуальные предприниматели
малые предприятия (без микропредприятий)	микропредприятия	подсобные сельскохозяйственные предприятия несельскохозяйст венных организаций	
7,7	-	-	1,3
5,2	-	-	2,9
3,1	35,5	-	13,1
3,2	-	-	11,6
3,5	-	-	4,9
4,3	-	-	26,8
-	0,6	-	4,9
-	0,6	-	77,0
-	-	-	-
-	-	-	-
-	-	-	2,7
-	-	-	-

**71. ПЛОЩАДЬ, ОБРАБОТАННАЯ ПЕСТИЦИДАМИ ПОД УРОЖАЙ  
КРЕСТЬЯНСКИХ (ФЕРМЕРСКИХ) ХОЗЯЙСТВАХ И**  
(гектаров)

	Сельскохозяйственные организации	сельскохозяйственные организации, не относящиеся к субъектам малого предпринимательства
<b>Удмуртская Республика</b>	<b>197760,1</b>	<b>146994,1</b>
Муниципальные районы Удмуртской Республики	...	...
Алнашский муниципальный район	16083,0	12594,0
Балезинский муниципальный район	9701,0	6927,0
Вавожский муниципальный район	18659,0	16280,0
Воткинский муниципальный район	...	-
Глазовский муниципальный район	6145,0	...
Граховский муниципальный район	7426,0	...
Дебесский муниципальный район	3267,0	...
Завьяловский муниципальный район	6387,0	6110,0
Игринский муниципальный район	7179,0	3889,0
Камбарский муниципальный район	-	-
Каракулинский муниципальный район	7363,0	...
Кезский муниципальный район	5218,0	3225,0
Кизнерский муниципальный район	1679,0	...
Киясовский муниципальный район	...	...
Красногорский муниципальный район	2940,0	...
Малопургинский муниципальный район	12202,0	...
Можгинский муниципальный район	16219,0	11719,0
Сарапульский муниципальный район	21814,0	...
Селтинский муниципальный район	4211,0	3481,0

ПЛОЩАДИ СЕЛЬСКОХОЗЯЙСТВЕННЫХ КУЛЬТУР  
И МНОГОЛЕТНИХ НАСАЖДЕНИЙ

**2016 ГОДА В СЕЛЬСКОХОЗЯЙСТВЕННЫХ ОРГАНИЗАЦИЯХ,  
У ИНДИВИДУАЛЬНЫХ ПРЕДПРИНИМАТЕЛЕЙ**

в том числе			Крестьянские (фермерские) хозяйства и индивидуальные предприниматели
малые предприятия (без микропредприятий)	микропредприятия	подсобные сельскохозяйственные предприятия несельскохозяйственных организаций	
<b>42200,0</b>	<b>1949,0</b>	<b>6617,0</b>	<b>14516,8</b>
42200,0	1949,0	6617,0	...
...	-	...	1719,5
2774,0	-	-	...
2379,0	-	-	-
-	...	...	1275,5
...	-	-	...
...	...	-	...
...	-	-	...
...	...	...	...
3290,0	-	-	...
-	-	-	-
...	-	-	-
...	-	...	...
...	...	-	...
-	-	-	298,0
...	-	-	...
5559,0	-	...	1307,0
...	...	-	6560,7
...	-	-	-
730,0	-	-	...

ПЛОЩАДИ СЕЛЬСКОХОЗЯЙСТВЕННЫХ КУЛЬТУР  
И МНОГОЛЕТНИХ НАСАЖДЕНИЙ

	Сельскохозяйственные организации	сельскохозяйственные организации, не относящиеся к субъектам малого предпринимательства
Сюмсинский муниципальный район	...	-
Увинский муниципальный район	20777,0	16945,0
Шарканский муниципальный район	12989,0	8093,0
Юкаменский муниципальный район	3531,0	...
Якшур-Бодьинский муниципальный район	2696,0	...
Ярский муниципальный район	...	...
Городские округа Удмуртской Республики	...	...
город Ижевск	...	...
город Воткинск	-	-
город Глазов	-	-
город Можга	-	-
город Сарапул	-	-

ПЛОЩАДИ СЕЛЬСКОХОЗЯЙСТВЕННЫХ КУЛЬТУР  
И МНОГОЛЕТНИХ НАСАЖДЕНИЙ

в том числе			Крестьянские (фермерские) хозяйства и индивидуальные предприниматели
малые предприятия (без микропредприятий)	микропредприятия	подсобные сельскохозяйственные предприятия несельскохозяйственных организаций	
...	-	-	-
...	...	-	243,0
...	...	-	2399,0
...	-	-	52,0
...	-	-	-
-	-	-	-
-	-	-	...
-	-	-	-
-	-	-	...
-	-	-	-
-	-	-	-
-	-	-	-

ПЛОЩАДИ МНОГОЛЕТНИХ НАСАЖДЕНИЙ

72. ПЛОЩАДИ МНОГОЛЕТНИХ ПЛОДОВЫХ НАСАЖДЕНИЙ

(на 1 июля 2016 года;

	Хозяйства всех категорий	в том			
		Сельскохозяйственные организации	в том		
			сельскохозяйственные организации, не относящиеся к субъектам малого предпринимательства	малые предприятия	малые предприятия (без микропредприятий)
<b>Удмуртская Республика</b>	<b>3324,4</b>	<b>71,2</b>	...	...	...
Муниципальные районы Удмуртской Республики	2695,5	71,2	...	...	...
Алнашский муниципальный район	63,8	...	-	-	-
Балезинский муниципальный район	58,0	-	-	-	-
Вавожский муниципальный район	43,6	...	...	-	-
Воткинский муниципальный район	224,6	-	-	-	-
Глазовский муниципальный район	190,8	-	-	-	-
Граховский муниципальный район	19,2	-	-	-	-
Дебесский муниципальный район	44,7	-	-	-	-
Завьяловский муниципальный район	907,0	-	-	-	-
Игринский муниципальный район	99,3	-	-	-	-
Камбарский муниципальный район	32,7	-	-	-	-
Каракулинский муниципальный район	87,6	-	-	-	-
Кезский муниципальный район	63,4	-	-	-	-
Кизнерский муниципальный район	42,1	-	-	-	-
Киясовский муниципальный район	35,6	-	-	-	-
Красногорский муниципальный район	25,3	-	-	-	-
Малопургинский муниципальный район	158,9	-	-	-	-
Можгинский муниципальный район	184,3	...	-	...	...
Сарапульский муниципальный район	81,4	-	-	-	-
Селтинский муниципальный район	36,8	-	-	-	-
Сюмсинский муниципальный район	22,9	-	-	-	-
Увинский муниципальный район	90,1	-	-	-	-
Шарканский муниципальный район	59,9	-	-	-	-
Юкаменский муниципальный район	15,9	-	-	-	-
Якшур-Бодьинский муниципальный район	63,8	-	-	-	-



ПЛОЩАДИ СЕЛЬСКОХОЗЯЙСТВЕННЫХ КУЛЬТУР  
И МНОГОЛЕТНИХ НАСАЖДЕНИЙ

**В ХОЗЯЙСТВАХ ВСЕХ КАТЕГОРИЙ**

**И ЯГОДНЫХ КУЛЬТУР В ХОЗЯЙСТВАХ ВСЕХ КАТЕГОРИЙ**

гектаров)

числе		Крестьянские (фермерские) хозяйства и индивидуальные предприниматели	в том числе		Хозяйства населения
числе	подсобные сельскохозяйственные предприятия несельскохозяйственных организаций		крестьянские (фермерские) хозяйства	индивидуальные предприниматели	
числе	микропредприятия				
<b>Всего</b>					
...	...	156,1	-	156,1	3097,0
...	...	51,4	-	51,4	2572,9
-	...	-	-	-	...
-	-	-	-	-	58,0
-	-	-	-	-	...
-	-	-	-	-	224,6
-	-	-	-	-	190,8
-	-	-	-	-	19,2
-	-	-	-	-	44,7
-	-	...	-	...	...
-	-	-	-	-	99,3
-	-	-	-	-	32,7
-	-	...	-	...	...
-	-	-	-	-	63,4
-	-	-	-	-	42,1
-	-	-	-	-	35,6
-	-	-	-	-	25,3
-	-	-	-	-	158,9
...	-	...	-	...	105,7
-	-	-	-	-	81,4
-	-	-	-	-	36,8
-	-	-	-	-	22,9
-	-	-	-	-	90,1
-	-	-	-	-	59,9
-	-	-	-	-	15,9
-	-	-	-	-	63,8



ПЛОЩАДИ СЕЛЬСКОХОЗЯЙСТВЕННЫХ КУЛЬТУР  
И МНОГОЛЕТНИХ НАСАЖДЕНИЙ

	Хозяйства всех категорий	в том			
		Сельскохозяйственные организации	сельскохозяйственные организации, не относящиеся к субъектам малого предпринимательства	малые предприятия	в том
					малые предприятия (без микропредприятий)
Ярский муниципальный район	43,9	-	-	-	-
Городские округа Удмуртской Республики	628,8	-	-	-	-
город Ижевск	231,8	-	-	-	-
город Воткинск	243,1	-	-	-	-
город Глазов	34,7	-	-	-	-
город Можга	71,1	-	-	-	-
город Сарапул	48,2	-	-	-	-

ПЛОЩАДИ СЕЛЬСКОХОЗЯЙСТВЕННЫХ КУЛЬТУР  
И МНОГОЛЕТНИХ НАСАЖДЕНИЙ

числе					
числе		Крестьянские (фермерские) хозяйства и индивидуальные предприниматели	в том числе		Хозяйства населения
числе	подсобные сельскохозяйственные предприятия несельскохозяйственных организаций		крестьянские (фермерские) хозяйства	индивидуальные предприниматели	
микропредприятия					
-	-	-	-	-	43,9
-	-	104,7	-	104,7	524,1
-	-	...	-	...	...
-	-	...	-	...	...
-	-	-	-	-	34,7
-	-	-	-	-	71,1
-	-	...	-	...	...

ПЛОЩАДИ СЕЛЬСКОХОЗЯЙСТВЕННЫХ КУЛЬТУР  
И МНОГОЛЕТНИХ НАСАЖДЕНИЙ

	Хозяйства всех категорий	Сельскохозяйственные организации	В ТОМ	
			сельскохозяйственные организации, не относящиеся к субъектам малого предпринимательства	малые предприятия
<b>ИЗ НИХ В</b>				
<b>Удмуртская Республика</b>	<b>2994,4</b>	<b>64,8</b>	...	...
Муниципальные районы Удмуртской Республики	2401,6	64,8	...	...
Алнашский муниципальный район	60,3	...	-	-
Балезинский муниципальный район	50,6	-	-	-
Вавожский муниципальный район	40,7	...	...	-
Воткинский муниципальный район	203,3	-	-	-
Глазовский муниципальный район	176,8	-	-	-
Граховский муниципальный район	18,2	-	-	-
Дебесский муниципальный район	38,4	-	-	-
Завьяловский муниципальный район	839,9	-	-	-
Игринский муниципальный район	84,7	-	-	-
Камбарский муниципальный район	30,6	-	-	-
Каракулинский муниципальный район	41,9	-	-	-
Кезский муниципальный район	52,3	-	-	-
Кизнерский муниципальный район	37,2	-	-	-
Киясовский муниципальный район	32,1	-	-	-
Красногорский муниципальный район	23,2	-	-	-
Малопургинский муниципальный район	142,8	-	-	-
Можгинский муниципальный район	158,9	...	-	...
Сарапульский муниципальный район	74,2	-	-	-
Селтинский муниципальный район	31,5	-	-	-
Сюмсинский муниципальный район	21,2	-	-	-



ПЛОЩАДИ СЕЛЬСКОХОЗЯЙСТВЕННЫХ КУЛЬТУР  
И МНОГОЛЕТНИХ НАСАЖДЕНИЙ

Продолжение таблицы 72

в том числе						
числе		подсобные сельскохозяйст венные предприятия несельскохозяй ственных организаций	Крестьянские (фермерские) хозяйства и индивидуаль ные предпринима тели	в том числе		Хозяйства населения
в том числе	микропред приятия			крестьянские (фермерские) хозяйства	индивидуаль ные предпринима тели	
малые предприятия (без микропредприя тий)						
<b>плодоносящем возрасте</b>						
-	...	...	<b>102,6</b>	-	<b>102,6</b>	<b>2826,9</b>
-	...	...	...	-	...	...
-	-	...	-	-	-	...
-	-	-	-	-	-	50,6
-	-	-	-	-	-	...
-	-	-	-	-	-	203,3
-	-	-	-	-	-	176,8
-	-	-	-	-	-	18,2
-	-	-	-	-	-	38,4
-	-	-	...	-	...	...
-	-	-	-	-	-	84,7
-	-	-	-	-	-	30,6
-	-	-	-	-	-	41,9
-	-	-	-	-	-	52,3
-	-	-	-	-	-	37,2
-	-	-	-	-	-	32,1
-	-	-	-	-	-	23,2
-	-	-	-	-	-	142,8
-	...	-	...	-	...	96,5
-	-	-	-	-	-	74,2
-	-	-	-	-	-	31,5
-	-	-	-	-	-	21,2

ПЛОЩАДИ СЕЛЬСКОХОЗЯЙСТВЕННЫХ КУЛЬТУР  
И МНОГОЛЕТНИХ НАСАЖДЕНИЙ

	Хозяйства всех категорий	Сельскохозяйственные организации	В ТОМ	
			сельскохозяйственные организации, не относящиеся к субъектам малого предпринимательства	малые предприятия
Увинский муниципальный район	80,2	-	-	-
Шарканский муниципальный район	53,1	-	-	-
Юкаменский муниципальный район	15,3	-	-	-
Якшур-Бодьинский муниципальный район	54,3	-	-	-
Ярский муниципальный район	40,0	-	-	-
Городские округа Удмуртской Республики	592,8	-	-	-
город Ижевск	215,2	-	-	-
город Воткинск	231,5	-	-	-
город Глазов	32,0	-	-	-
город Можга	68,3	-	-	-
город Сарапул	45,7	-	-	-

ПЛОЩАДИ СЕЛЬСКОХОЗЯЙСТВЕННЫХ КУЛЬТУР  
И МНОГОЛЕТНИХ НАСАЖДЕНИЙ

в том числе						
числе		подсобные сельскохозяйст венные предприятия несельскохозяй ственных организаций	Крестьянские (фермерские) хозяйства и индивидуаль ные предпринима тели	в том числе		Хозяйства населения
в том числе	микропред приятия			крестьянские (фермерские) хозяйства	индивидуаль ные предпринима тели	
малые предприятия (без микропредприя тий)						
-	-	-	-	-	-	80,2
-	-	-	-	-	-	53,1
-	-	-	-	-	-	15,3
-	-	-	-	-	-	54,3
-	-	-	-	-	-	40,0
-	-	-	...	-	...	...
-	-	-	-	-	-	215,2
-	-	-	...	-	...	...
-	-	-	-	-	-	32,0
-	-	-	-	-	-	68,3
-	-	-	...	-	...	...

**73. ПЛОЩАДИ МНОГОЛЕТНИХ СЕМЕЧКОВЫХ ПЛОДОВЫХ НАСАЖДЕНИЙ ПО ВИДАМ В ХОЗЯЙСТВАХ ВСЕХ КАТЕГОРИЙ**  
(на 1 июля 2016 года; гектаров)

	Семечковые - всего	в том числе		
		яблоня	груша	другие семечковые
<b>Удмуртская Республика</b>	<b>913,1</b>	<b>781,2</b>	<b>118,8</b>	<b>13,2</b>
Муниципальные районы Удмуртской Республики	757,5	646,9	97,6	13,0
Алнашский муниципальный район	23,5	20,3	2,8	0,3
Балезинский муниципальный район	10,5	9,4	0,9	0,2
Вавожский муниципальный район	12,1	10,8	1,3	0,0
Воткинский муниципальный район	63,9	53,3	10,0	0,6
Глазовский муниципальный район	42,1	36,7	5,0	0,4
Граховский муниципальный район	6,2	5,4	0,8	0,0
Дебесский муниципальный район	11,4	8,4	1,3	1,8
Завьяловский муниципальный район	254,1	219,4	34,1	0,7
Игринский муниципальный район	23,4	17,5	2,8	3,1
Камбарский муниципальный район	8,0	6,4	1,0	0,6
Каракулинский муниципальный район	52,6	48,3	4,1	0,2
Кезский муниципальный район	15,2	12,8	1,5	0,9
Кизнерский муниципальный район	12,3	10,6	1,6	0,1
Киясовский муниципальный район	11,9	10,6	1,3	0,0
Красногорский муниципальный район	5,3	4,5	0,5	0,4
Малопургинский муниципальный район	46,2	40,2	5,4	0,6
Можгинский муниципальный район	50,0	40,2	9,7	0,1
Сарапульский муниципальный район	23,8	20,8	2,9	0,1
Селтинский муниципальный район	9,3	7,8	1,3	0,1
Сюмсинский муниципальный район	5,9	5,2	0,6	0,1
Увинский муниципальный район	25,2	21,6	3,1	0,4
Шарканский муниципальный район	17,9	14,6	2,3	1,0
Юкаменский муниципальный район	2,6	2,0	0,2	0,4
Якшур-Бодьинский муниципальный район	17,0	14,5	2,2	0,2
Ярский муниципальный район	7,1	5,6	0,8	0,7
Городские округа Удмуртской Республики	155,7	134,3	21,2	0,2
город Ижевск	57,0	49,7	7,1	0,2
город Воткинск	53,8	46,5	7,2	-
город Глазов	7,4	6,5	1,0	0,0
город Можга	23,5	18,5	5,0	0,0
город Сарапул	14,0	13,2	0,9	0,0
<b>из них в плодоносящем возрасте</b>				
<b>Удмуртская Республика</b>	<b>720,6</b>	<b>636,9</b>	<b>71,7</b>	<b>12,0</b>
Муниципальные районы Удмуртской Республики	584,5	517,4	55,3	11,8
Алнашский муниципальный район	21,2	18,8	2,2	0,2



ПЛОЩАДИ СЕЛЬСКОХОЗЯЙСТВЕННЫХ КУЛЬТУР  
И МНОГОЛЕТНИХ НАСАЖДЕНИЙ

	Семечковые - всего	в том числе		
		яблоня	груша	другие семечковые
Балезинский муниципальный район	7,0	6,6	0,3	0,2
Вавожский муниципальный район	10,3	9,4	0,9	0,0
Воткинский муниципальный район	52,8	46,4	5,9	0,5
Глазовский муниципальный район	34,3	30,6	3,3	0,4
Граховский муниципальный район	5,6	5,0	0,6	0,0
Дебесский муниципальный район	8,0	5,8	0,4	1,7
Завьяловский муниципальный район	220,9	197,6	22,7	0,5
Игринский муниципальный район	16,4	12,6	1,0	2,8
Камбарский муниципальный район	6,7	5,5	0,6	0,6
Каракулинский муниципальный район	12,6	11,4	1,0	0,2
Кезский муниципальный район	9,3	8,0	0,5	0,8
Кизнерский муниципальный район	9,8	8,9	0,9	0,0
Киясовский муниципальный район	9,9	9,2	0,7	0,0
Красногорский муниципальный район	4,3	3,8	0,2	0,3
Малопургинский муниципальный район	37,4	33,9	3,0	0,5
Можгинский муниципальный район	32,7	28,5	4,2	0,1
Сарапульский муниципальный район	19,8	18,0	1,8	0,1
Селтинский муниципальный район	7,0	6,3	0,6	0,1
Сюмсинский муниципальный район	5,0	4,5	0,4	0,1
Увинский муниципальный район	20,0	18,0	1,6	0,4
Шарканский муниципальный район	14,2	12,0	1,2	1,0
Юкаменский муниципальный район	2,2	1,7	0,1	0,4
Якшур-Бодьинский муниципальный район	11,9	10,8	0,9	0,2
Ярский муниципальный район	5,2	4,2	0,4	0,6
Городские округа Удмуртской Республики	136,1	119,6	16,3	0,2
город Ижевск	50,0	44,4	5,5	0,1
город Воткинск	46,0	40,9	5,1	-
город Глазов	5,7	5,1	0,6	0,0
город Можга	21,8	17,3	4,5	0,0
город Сарапул	12,6	11,9	0,7	0,0

**74. ПЛОЩАДИ МНОГОЛЕТНИХ КОСТОЧКОВЫХ ПЛОДОВЫХ НАСАЖДЕНИЙ**

(на 1 июля 2016 года;

	Косточковые - всего		
		слива	вишня
<b>Удмуртская Республика</b>	<b>1164,9</b>	<b>209,6</b>	<b>830,0</b>
Муниципальные районы Удмуртской Республики	967,6	172,5	677,4
Алнашский муниципальный район	23,9	5,5	17,2
Балезинский муниципальный район	18,0	1,2	10,9
Вавожский муниципальный район	15,0	4,3	9,6
Воткинский муниципальный район	81,6	14,5	61,1
Глазовский муниципальный район	66,5	5,1	35,1
Граховский муниципальный район	7,1	1,8	5,0
Дебесский муниципальный район	15,8	0,9	11,3
Завьяловский муниципальный район	356,4	72,0	270,9
Игринский муниципальный район	32,6	2,4	18,4
Камбарский муниципальный район	12,8	2,0	9,4
Каракулинский муниципальный район	24,8	7,1	15,0
Кезский муниципальный район	19,1	1,7	10,6
Кизнерский муниципальный район	16,0	4,7	10,5
Киясовский муниципальный район	13,7	1,9	11,4
Красногорский муниципальный район	8,7	0,5	4,4
Малопургинский муниципальный район	64,4	11,2	47,2
Можгинский муниципальный район	41,7	11,7	28,5
Сарапульский муниципальный район	34,2	6,2	26,3
Селтинский муниципальный район	14,6	2,7	9,0
Сюмсинский муниципальный район	9,0	1,7	5,8
Увинский муниципальный район	33,7	6,1	21,6
Шарканский муниципальный район	18,0	2,6	13,5

ПЛОЩАДИ СЕЛЬСКОХОЗЯЙСТВЕННЫХ КУЛЬТУР  
И МНОГОЛЕТНИХ НАСАЖДЕНИЙ

**ПО ВИДАМ В ХОЗЯЙСТВАХ ВСЕХ КАТЕГОРИЙ**

гектаров)

в том числе				
черешня	абрикос	персик	алыча	другие косточковые
<b>4,9</b>	<b>0,6</b>	<b>0,1</b>	<b>1,6</b>	<b>118,0</b>
4,0	0,5	0,0	1,2	112,0
0,0	0,0	-	0,0	1,2
0,1	0,0	-	0,0	5,8
0,0	0,0	-	0,0	1,0
0,4	0,0	-	0,1	5,6
0,2	0,0	-	0,0	26,1
0,0	0,0	-	0,0	0,2
0,0	0,0	0,0	0,0	3,5
1,2	0,1	0,0	0,1	12,0
0,1	0,0	-	0,1	11,5
0,0	0,0	-	0,0	1,3
1,2	0,0	-	0,0	1,5
0,0	0,0	0,0	0,0	6,7
0,1	0,0	-	0,0	0,7
0,0	0,0	0,0	0,0	0,2
0,0	0,0	-	0,0	3,8
0,2	0,0	0,0	0,1	5,6
0,1	0,0	-	0,0	1,4
0,1	0,1	-	0,1	1,3
0,1	0,0	0,0	0,0	2,9
0,0	0,0	-	0,0	1,5
0,1	0,0	0,0	0,2	5,6
0,0	0,0	-	0,0	1,8

ПЛОЩАДИ СЕЛЬСКОХОЗЯЙСТВЕННЫХ КУЛЬТУР  
И МНОГОЛЕТНИХ НАСАЖДЕНИЙ

	Косточковые - всего		
		слива	вишня
Юкаменский муниципальный район	5,4	0,1	3,4
Якшур-Бодьинский муниципальный район	18,3	2,4	11,5
Ярский муниципальный район	16,4	2,0	9,6
Городские округа Удмуртской Республики	197,2	37,1	152,7
город Ижевск	82,5	16,2	63,2
город Воткинск	56,2	11,4	44,4
город Глазов	11,4	0,5	7,7
город Можга	29,0	6,3	22,3
город Сарапул	18,1	2,7	15,0
<b>ИЗ НИХ В</b>			
Удмуртская Республика	1066,6	176,9	776,8
Муниципальные районы Удмуртской Республики	881,9	143,9	631,9
Алнашский муниципальный район	22,9	5,1	16,6
Балезинский муниципальный район	15,3	0,7	9,6
Вавожский муниципальный район	14,1	3,9	9,2
Воткинский муниципальный район	74,2	11,5	57,2
Глазовский муниципальный район	62,2	4,3	32,8
Граховский муниципальный район	6,8	1,7	4,9
Дебесский муниципальный район	14,1	0,5	10,5
Завьяловский муниципальный район	332,2	62,8	257,3
Игринский муниципальный район	27,4	1,5	15,6
Камбарский муниципальный район	12,2	1,7	9,2
Каракулинский муниципальный район	19,6	5,0	13,1
Кезский муниципальный район	16,1	1,2	9,0
Кизнерский муниципальный район	14,1	3,9	9,4
Киясовский муниципальный район	12,5	1,5	10,8
Красногорский муниципальный район	8,0	0,3	4,1
Малопургинский муниципальный район	59,2	9,7	44,2

ПЛОЩАДИ СЕЛЬСКОХОЗЯЙСТВЕННЫХ КУЛЬТУР  
И МНОГОЛЕТНИХ НАСАЖДЕНИЙ

в том числе				
черешня	абрикос	персик	алыча	другие косточковые
0,0	0,0	-	0,0	1,8
0,0	0,0	-	0,0	4,3
0,1	0,0	0,0	0,1	4,6
0,9	0,1	0,1	0,3	6,0
0,6	0,1	0,1	0,3	2,1
0,2	0,0	-	0,0	0,3
0,1	-	-	0,0	3,1
0,0	-	-	0,0	0,4
0,1	0,0	-	0,0	0,2
плодоносящем возрасте				
2,5	0,2	0,1	1,2	109,0
1,8	0,2	-	0,9	103,2
0,0	0,0	-	0,0	1,1
0,0	0,0	-	0,0	5,0
0,0	0,0	-	0,0	0,9
0,2	0,0	-	0,1	5,1
0,1	0,0	-	0,0	24,9
0,0	0,0	-	0,0	0,2
0,0	0,0	-	0,0	3,1
0,7	0,1	-	0,1	11,2
0,0	0,0	-	0,0	10,2
0,0	0,0	-	0,0	1,3
0,1	0,0	-	0,0	1,3
0,0	0,0	-	0,0	5,8
0,1	0,0	-	0,0	0,6
0,0	0,0	-	0,0	0,2
0,0	0,0	-	0,0	3,6
0,1	0,0	-	0,1	5,2

ПЛОЩАДИ СЕЛЬСКОХОЗЯЙСТВЕННЫХ КУЛЬТУР  
И МНОГОЛЕТНИХ НАСАЖДЕНИЙ

	Косточковые - всего		
		слива	вишня
Можгинский муниципальный район	37,3	9,8	26,1
Сарапульский муниципальный район	31,5	5,3	24,8
Селтинский муниципальный район	12,7	1,9	8,1
Сюмсинский муниципальный район	8,4	1,4	5,6
Увинский муниципальный район	30,0	4,7	19,9
Шарканский муниципальный район	15,9	1,9	12,3
Юкаменский муниципальный район	5,2	0,1	3,4
Якшур-Бодьинский муниципальный район	15,1	1,8	9,5
Ярский муниципальный район	15,0	1,7	8,9
Городские округа Удмуртской Республики	184,8	33,0	144,9
город Ижевск	75,8	14,4	58,6
город Воткинск	53,0	9,8	42,9
город Глазов	10,6	0,3	7,2
город Можга	28,2	6,0	21,7
город Сарапул	17,2	2,5	14,5

ПЛОЩАДИ СЕЛЬСКОХОЗЯЙСТВЕННЫХ КУЛЬТУР  
И МНОГОЛЕТНИХ НАСАЖДЕНИЙ

в том числе				
черешня	абрикос	персик	алыча	другие косточковые
0,1	0,0	-	0,0	1,4
0,1	0,0	-	0,1	1,2
0,0	0,0	-	0,0	2,6
0,0	0,0	-	0,0	1,4
0,0	0,0	-	0,2	5,2
0,0	0,0	-	0,0	1,6
0,0	0,0	-	0,0	1,8
0,0	-	-	0,0	3,9
0,0	0,0	-	0,1	4,3
0,7	0,0	0,1	0,2	5,8
0,5	0,0	0,1	0,2	1,9
0,1	0,0	-	0,0	0,2
0,1	-	-	-	3,0
0,0	-	-	0,0	0,4
0,0	0,0	-	0,0	0,2

**75. ПЛОЩАДИ МНОГОЛЕТНИХ ОРЕХОПЛОДНЫХ НАСАЖДЕНИЙ ПО ВИДАМ В ХОЗЯЙСТВАХ ВСЕХ ВСЕХ КАТЕГОРИЙ**  
(на 1 июля 2016 года; гектаров)

	Орехоплодные - всего	из них		
		грецкий орех	фундук	другие орехоплодные
<b>Удмуртская Республика</b>	<b>18,8</b>	<b>0,5</b>	<b>0,8</b>	<b>17,5</b>
Муниципальные районы Удмуртской Республики	12,8	0,2	0,8	11,9
Алнашский муниципальный район	0,0	-	-	0,0
Балезинский муниципальный район	0,1	0,0	-	0,1
Вавожский муниципальный район	0,1	-	-	0,1
Воткинский муниципальный район	1,7	0,0	0,3	1,4
Глазовский муниципальный район	1,6	-	-	1,6
Граховский муниципальный район	0,0	-	0,0	0,0
Дебесский муниципальный район	0,4	-	-	0,4
Завьяловский муниципальный район	3,4	0,2	0,4	2,8
Игринский муниципальный район	1,5	-	0,0	1,5
Камбарский муниципальный район	0,1	-	-	0,1
Каракулинский муниципальный район	0,1	0,0	-	0,1
Кезский муниципальный район	0,8	0,0	-	0,8
Кизнерский муниципальный район	0,1	-	0,0	0,1
Киясовский муниципальный район	0,0	0,0	-	0,0
Красногорский муниципальный район	0,2	0,0	-	0,2
Малопургинский муниципальный район	0,3	-	-	0,3
Можгинский муниципальный район	0,2	-	-	0,2
Сарапульский муниципальный район	0,1	-	-	0,1
Селтинский муниципальный район	0,7	-	-	0,7
Сюмсинский муниципальный район	0,1	-	-	0,1
Увинский муниципальный район	0,4	-	0,1	0,4
Шарканский муниципальный район	0,2	-	-	0,2
Юкаменский муниципальный район	0,0	-	-	0,0
Якшур-Бодьинский муниципальный район	0,6	-	0,0	0,6
Ярский муниципальный район	0,3	0,0	-	0,3
Городские округа Удмуртской Республики	6,0	0,3	0,0	5,6
город Ижевск	5,6	0,3	0,0	5,3
город Воткинск	0,3	-	-	0,3
город Глазов	0,1	-	-	0,1
город Можга	-	-	-	-
город Сарапул	0,0	-	-	0,0
<b>из них в плодоносящем возрасте</b>				
<b>Удмуртская Республика</b>	<b>13,7</b>	<b>0,4</b>	<b>0,8</b>	<b>12,5</b>
Муниципальные районы Удмуртской Республики	8,3	0,1	0,7	7,4
Алнашский муниципальный район	0,0	-	-	0,0
Балезинский муниципальный район	0,1	0,0	-	0,1
Вавожский муниципальный район	0,0	-	-	0,0
Воткинский муниципальный район	1,2	0,0	0,3	0,9
Глазовский муниципальный район	1,2	-	-	1,2



ПЛОЩАДИ СЕЛЬСКОХОЗЯЙСТВЕННЫХ КУЛЬТУР  
И МНОГОЛЕТНИХ НАСАЖДЕНИЙ

	Орехоплодные - всего	из них		
		грецкий орех	фундук	другие орехоплодные
Граховский муниципальный район	0,0	-	-	0,0
Дебесский муниципальный район	0,2	-	-	0,2
Завьяловский муниципальный район	2,3	0,1	0,4	1,9
Игринский муниципальный район	1,0	-	0,0	1,0
Камбарский муниципальный район	0,1	-	-	0,1
Каракулинский муниципальный район	0,1	-	-	0,1
Кезский муниципальный район	0,3	0,0	-	0,3
Кизнерский муниципальный район	0,1	-	0,0	0,1
Киясовский муниципальный район	0,0	-	-	0,0
Красногорский муниципальный район	0,1	0,0	-	0,1
Малопургинский муниципальный район	0,2	-	-	0,2
Можгинский муниципальный район	0,2	-	-	0,2
Сарапульский муниципальный район	0,0	-	-	0,0
Селтинский муниципальный район	0,3	-	-	0,3
Сюмсинский муниципальный район	0,0	-	-	0,0
Увинский муниципальный район	0,3	-	0,0	0,3
Шарканский муниципальный район	0,1	-	-	0,1
Юкаменский муниципальный район	0,0	-	-	0,0
Якшур-Бодьинский муниципальный район	0,4	-	0,0	0,4
Ярский муниципальный район	0,2	0,0	-	0,2
Городские округа Удмуртской Республики	5,4	0,3	0,0	5,1
город Ижевск	5,2	0,3	0,0	4,9
город Воткинск	0,2	-	-	0,2
город Глазов	0,1	-	-	0,1
город Можга	-	-	-	-
город Сарапул	0,0	-	-	0,0

**76. ПЛОЩАДИ ЯГОДНЫХ КУЛЬТУР ПО ВИДАМ**

(на 1 июля 2016 года;

	Ягодники - всего		
		земляника, клубника	малина, ежевика
<b>Удмуртская Республика</b>	<b>1227,5</b>	<b>361,1</b>	<b>360,6</b>
Муниципальные районы Удмуртской Республики	957,5	286,8	292,1
Алнашский муниципальный район	16,4	5,2	4,7
Балезинский муниципальный район	29,4	7,4	7,9
Вавожский муниципальный район	16,5	6,9	5,2
Воткинский муниципальный район	77,4	29,6	19,3
Глазовский муниципальный район	80,6	24,2	22,9
Граховский муниципальный район	5,8	2,1	2,0
Дебесский муниципальный район	17,0	4,7	6,2
Завьяловский муниципальный район	293,2	93,0	80,9
Игринский муниципальный район	41,9	11,0	14,6
Камбарский муниципальный район	11,8	4,3	4,7
Каракулинский муниципальный район	10,1	4,0	3,0
Кезский муниципальный район	28,3	7,3	6,0
Кизнерский муниципальный район	13,7	4,9	3,6
Киясовский муниципальный район	10,0	3,5	3,0
Красногорский муниципальный район	11,1	3,3	4,2
Малопургинский муниципальный район	48,1	15,4	13,9
Можгинский муниципальный район	92,4	10,0	41,0
Сарапульский муниципальный район	23,4	9,0	7,6
Селтинский муниципальный район	12,1	3,3	4,1
Сюмсинский муниципальный район	7,9	3,3	2,3
Увинский муниципальный район	30,8	12,3	7,9
Шарканский муниципальный район	23,8	6,1	9,0

ПЛОЩАДИ СЕЛЬСКОХОЗЯЙСТВЕННЫХ КУЛЬТУР  
И МНОГОЛЕТНИХ НАСАЖДЕНИЙ

**В ХОЗЯЙСТВАХ ВСЕХ КАТЕГОРИЙ**  
(гектаров)

в том числе				
смородина всех видов	крыжовник	рябина черноплодная	облепиха	другие ягодники
<b>215,1</b>	<b>56,6</b>	<b>86,6</b>	<b>46,9</b>	<b>100,6</b>
145,5	50,4	60,8	31,6	90,3
2,6	0,7	1,2	0,3	1,8
4,8	2,2	2,6	0,6	4,0
1,4	0,6	0,6	0,3	1,4
10,4	4,2	3,1	2,4	8,3
13,0	4,6	5,8	1,8	8,3
0,8	0,2	0,3	0,1	0,3
2,0	1,2	1,2	0,5	1,3
37,9	16,5	14,8	15,7	34,3
5,8	2,4	4,0	1,6	2,6
1,4	0,4	0,4	0,2	0,4
1,3	0,5	0,4	0,2	0,7
4,4	1,8	2,9	1,1	4,9
2,3	0,8	0,8	0,2	1,1
1,6	0,5	0,7	0,2	0,4
1,3	0,5	1,1	0,1	0,6
6,6	2,5	3,1	2,1	4,4
27,5	2,1	7,4	0,8	3,7
3,4	1,3	0,6	0,6	0,8
1,5	0,7	1,0	0,4	1,3
0,9	0,3	0,5	0,1	0,4
3,9	1,6	2,0	0,6	2,5
3,0	1,5	1,9	0,4	1,8

ПЛОЩАДИ СЕЛЬСКОХОЗЯЙСТВЕННЫХ КУЛЬТУР  
И МНОГОЛЕТНИХ НАСАЖДЕНИЙ

	Ягодники - всего		
		земляника, клубника	малина, ежевика
Юкаменский муниципальный район	7,9	2,0	3,4
Якшур-Бодьинский муниципальный район	27,9	9,9	6,7
Ярский муниципальный район	20,0	4,3	7,9
Городские округа Удмуртской Республики	270,0	74,3	68,5
город Ижевск	86,8	32,9	35,2
город Воткинск	132,9	24,3	14,9
город Глазов	15,8	5,1	6,7
город Можга	18,5	7,3	4,4
город Сарапул	16,0	4,6	7,4

ПЛОЩАДИ СЕЛЬСКОХОЗЯЙСТВЕННЫХ КУЛЬТУР  
И МНОГОЛЕТНИХ НАСАЖДЕНИЙ

в том числе				
смородина всех видов	крыжовник	рябина черноплодная	облепиха	другие ягодники
0,9	0,4	0,6	0,1	0,6
4,4	1,6	2,3	0,8	2,3
2,6	1,1	1,4	0,4	2,3
69,5	6,3	25,9	15,3	10,2
7,5	2,5	1,8	3,1	3,8
55,1	1,5	23,3	10,9	2,8
1,7	0,6	0,4	0,2	1,1
3,2	1,1	0,3	0,4	1,9
2,0	0,7	0,1	0,6	0,7

ПЛОЩАДИ СЕЛЬСКОХОЗЯЙСТВЕННЫХ КУЛЬТУР  
И МНОГОЛЕТНИХ НАСАЖДЕНИЙ

	Ягодники - всего	ИЗ НИХ В	
		земляника, клубника	малина, ежевика
<b>Удмуртская Республика</b>	<b>1193,3</b>	<b>360,1</b>	<b>358,6</b>
Муниципальные районы Удмуртской Республики	926,8	285,8	290,6
Алнашский муниципальный район	16,1	5,2	4,7
Балезинский муниципальный район	28,2	7,4	7,9
Вавожский муниципальный район	16,2	6,9	5,2
Воткинский муниципальный район	75,1	29,6	19,3
Глазовский муниципальный район	79,1	24,2	22,9
Граховский муниципальный район	5,8	2,1	2,0
Дебесский муниципальный район	16,2	4,7	6,2
Завьяловский муниципальный район	284,5	93,0	80,9
Игринский муниципальный район	40,0	11,0	14,6
Камбарский муниципальный район	11,7	4,3	4,7
Каракулинский муниципальный район	9,7	4,0	3,0
Кезский муниципальный район	26,7	7,3	6,0
Кизнерский муниципальный район	13,3	4,9	3,6
Киясовский муниципальный район	9,7	3,5	3,0
Красногорский муниципальный район	10,8	3,3	4,2
Малопургинский муниципальный район	46,0	15,4	13,9
Можгинский муниципальный район	88,7	9,0	39,5
Сарапульский муниципальный район	22,8	9,0	7,6
Селтинский муниципальный район	11,4	3,3	4,1
Сюмсинский муниципальный район	7,8	3,3	2,3
Увинский муниципальный район	29,8	12,3	7,9

ПЛОЩАДИ СЕЛЬСКОХОЗЯЙСТВЕННЫХ КУЛЬТУР  
И МНОГОЛЕТНИХ НАСАЖДЕНИЙ

Продолжение таблицы 76

в том числе				
смородина всех видов	крыжовник	рябина черноплодная	облепиха	другие ягодники
<b>206,0</b>	<b>53,0</b>	<b>82,8</b>	<b>39,5</b>	<b>93,3</b>
137,7	47,0	57,1	25,0	83,5
2,5	0,7	1,2	0,2	1,7
4,5	2,0	2,4	0,3	3,7
1,3	0,6	0,6	0,3	1,3
9,7	4,0	2,9	1,9	7,6
12,5	4,4	5,6	1,5	8,0
0,7	0,2	0,3	0,1	0,3
1,8	1,1	1,1	0,2	1,1
35,8	15,6	13,5	13,5	32,2
5,3	2,1	3,7	1,0	2,3
1,3	0,4	0,4	0,2	0,4
1,2	0,4	0,4	0,1	0,6
4,0	1,6	2,7	0,7	4,3
2,2	0,8	0,7	0,2	1,0
1,5	0,5	0,7	0,1	0,3
1,2	0,5	1,0	0,1	0,5
6,1	2,3	2,8	1,6	3,9
26,8	2,0	7,3	0,7	3,5
3,2	1,2	0,6	0,5	0,8
1,4	0,6	0,9	0,2	1,0
0,9	0,3	0,5	0,1	0,4
3,7	1,4	1,9	0,4	2,2

ПЛОЩАДИ СЕЛЬСКОХОЗЯЙСТВЕННЫХ КУЛЬТУР  
И МНОГОЛЕТНИХ НАСАЖДЕНИЙ

	Ягодники - всего		
		земляника, клубника	малина, ежевика
Шарканский муниципальный район	22,9	6,1	9,0
Юкаменский муниципальный район	7,8	2,0	3,4
Якшур-Бодьинский муниципальный район	26,8	9,9	6,7
Ярский муниципальный район	19,7	4,3	7,9
Городские округа Удмуртской Республики	266,5	74,3	68,0
город Ижевск	84,3	32,9	34,7
город Воткинск	132,3	24,3	14,9
город Глазов	15,6	5,1	6,7
город Можга	18,4	7,3	4,4
город Сарапул	15,9	4,6	7,4



ПЛОЩАДИ СЕЛЬСКОХОЗЯЙСТВЕННЫХ КУЛЬТУР  
И МНОГОЛЕТНИХ НАСАЖДЕНИЙ

в том числе				
смородина всех видов	крыжовник	рябина черноплодная	облепиха	другие ягодники
2,7	1,4	1,8	0,3	1,6
0,8	0,4	0,6	0,1	0,5
4,0	1,4	2,1	0,6	2,1
2,5	1,1	1,4	0,3	2,2
68,3	6,0	25,7	14,5	9,8
6,7	2,3	1,7	2,5	3,6
55,0	1,4	23,3	10,8	2,7
1,7	0,6	0,4	0,2	1,0
3,1	1,0	0,3	0,4	1,8
1,9	0,6	0,1	0,6	0,7

ПЛОЩАДИ СЕЛЬСКОХОЗЯЙСТВЕННЫХ КУЛЬТУР  
И МНОГОЛЕТНИХ НАСАЖДЕНИЙ

**77. СТРУКТУРА ПЛОЩАДЕЙ МНОГОЛЕТНИХ ПЛОДОВЫХ НАСАЖДЕНИЙ**  
(на 1 июля 2016 года; в процентах от общей площади)

	Семечковые - всего	в том числе			Косточковые - всего	слива
		яблоня	груша	другие семечковые		
<b>Удмуртская Республика</b>	<b>27,5</b>	<b>23,5</b>	<b>3,6</b>	<b>0,4</b>	<b>35,0</b>	<b>6,3</b>
Муниципальные районы Удмуртской Республики	28,1	24,0	3,6	0,5	35,9	6,4
Алнашский муниципальный район	36,7	31,9	4,4	0,4	37,5	8,6
Балезинский муниципальный район	18,1	16,3	1,6	0,3	31,0	2,0
Вавожский муниципальный район	27,7	24,7	2,9	0,0	34,3	10,0
Воткинский муниципальный район	28,4	23,7	4,5	0,3	36,3	6,4
Глазовский муниципальный район	22,1	19,2	2,6	0,2	34,9	2,7
Граховский муниципальный район	32,6	28,2	4,3	0,0	36,9	9,6
Дебесский муниципальный район	25,6	18,7	2,8	4,1	35,3	2,0
Завьяловский муниципальный район	28,0	24,2	3,8	0,1	39,3	7,9
Игринский муниципальный район	23,5	17,6	2,8	3,1	32,8	2,4
Камбарский муниципальный район	24,4	19,5	3,0	2,0	39,2	6,3
Каракулинский муниципальный район	60,0	55,1	4,7	0,3	28,3	8,1
Кезский муниципальный район	24,0	20,2	2,4	1,4	30,2	2,6
Кизнерский муниципальный район	29,2	25,2	3,8	0,2	38,0	11,1
Киясовский муниципальный район	33,4	29,7	3,7	0,1	38,4	5,5
Красногорский муниципальный район	21,1	17,8	1,9	1,4	34,2	1,8
Малопургинский муниципальный район	29,1	25,3	3,4	0,4	40,5	7,1
Можгинский муниципальный район	27,1	21,8	5,3	0,0	22,6	6,4
Сарапульский муниципальный район	29,3	25,5	3,6	0,1	42,0	7,7
Селтинский муниципальный район	25,3	21,3	3,6	0,4	39,9	7,3
Сюмсинский муниципальный район	25,7	22,6	2,7	0,4	39,4	7,3
Увинский муниципальный район	27,9	24,0	3,4	0,5	37,4	6,7

ПЛОЩАДИ СЕЛЬСКОХОЗЯЙСТВЕННЫХ КУЛЬТУР  
И МНОГОЛЕТНИХ НАСАЖДЕНИЙ

**И ЯГОДНЫХ КУЛЬТУР ПО ВИДАМ В ХОЗЯЙСТВАХ ВСЕХ КАТЕГОРИЙ**  
(многолетних плодовых насаждений и ягодных культур)

вишня	в том числе					Орехоплодные - всего	Субтропичес- кие - всего	Цитрусовые - всего
	черешня	абрикос	персик	алыча	другие косточковые			
25,0	0,1	0,0	0,0	0,0	3,6	0,6	0,0	0,0
25,1	0,1	0,0	0,0	0,0	4,2	0,5	0,0	0,0
26,9	0,1	0,0	-	0,1	1,9	0,0	-	-
18,8	0,1	0,0	-	0,0	10,1	0,3	0,0	0,0
22,1	0,1	0,0	-	0,0	2,2	0,2	0,0	-
27,2	0,2	0,0	-	0,1	2,5	0,8	0,0	0,0
18,4	0,1	0,0	-	0,0	13,7	0,9	0,0	-
26,2	0,0	0,0	-	0,1	1,0	0,0	-	-
25,4	0,1	0,0	0,0	0,0	7,8	0,9	-	0,0
29,9	0,1	0,0	0,0	0,0	1,3	0,4	0,0	0,0
18,6	0,1	0,0	-	0,1	11,6	1,5	0,0	0,0
28,9	0,1	0,0	-	0,0	3,9	0,2	-	-
17,1	1,3	0,0	-	0,1	1,7	0,1	0,0	-
16,8	0,1	0,0	0,0	0,0	10,6	1,2	-	0,0
24,9	0,2	0,0	-	0,1	1,7	0,3	-	0,0
32,2	0,1	0,0	0,0	0,1	0,6	0,1	0,0	-
17,5	0,1	0,0	-	0,0	14,8	0,7	-	-
29,7	0,1	0,0	0,0	0,1	3,5	0,2	0,0	-
15,4	0,0	0,0	-	0,0	0,8	0,1	-	-
32,3	0,2	0,1	-	0,1	1,6	0,1	0,0	-
24,4	0,1	0,0	0,0	0,1	8,0	2,0	-	0,0
25,4	0,0	0,0	-	0,0	6,6	0,2	-	-
24,0	0,1	0,0	0,0	0,2	6,3	0,5	-	0,0

ПЛОЩАДИ СЕЛЬСКОХОЗЯЙСТВЕННЫХ КУЛЬТУР  
И МНОГОЛЕТНИХ НАСАЖДЕНИЙ

	Семечковые - всего	в том числе			Косточковые - всего	слива
		яблоня	груша	другие семечковые		
Шарканский муниципальный район	29,9	24,3	3,8	1,7	30,1	4,4
Юкаменский муниципальный район	16,6	12,8	1,4	2,4	33,7	0,7
Якшур-Бодьинский муниципальный район	26,7	22,8	3,5	0,4	28,7	3,8
Ярский муниципальный район	16,2	12,8	1,9	1,5	37,5	4,6
Городские округа Удмуртской Республики	24,8	21,4	3,4	0,0	31,4	5,9
город Ижевск	24,6	21,4	3,1	0,1	35,6	7,0
город Воткинск	22,1	19,1	3,0	-	23,1	4,7
город Глазов	21,5	18,6	2,8	0,0	32,8	1,4
город Можга	33,1	26,0	7,1	0,0	40,8	8,9
город Сарапул	29,1	27,3	1,8	0,0	37,5	5,7

ПЛОЩАДИ СЕЛЬСКОХОЗЯЙСТВЕННЫХ КУЛЬТУР  
И МНОГОЛЕТНИХ НАСАЖДЕНИЙ

в том числе						Орехоплодные - всего	Субтропичес- кие - всего	Цитрусовые - всего
вишня	черешня	абрикос	персик	алыча	другие косточковые			
22,6	0,0	0,0	-	0,0	3,0	0,3	-	0,0
21,4	0,0	0,0	-	0,0	11,5	0,3	0,0	0,0
18,0	0,1	0,0	-	0,0	6,8	0,9	0,0	0,0
21,8	0,1	0,0	0,0	0,3	10,6	0,6	0,0	-
24,3	0,1	0,0	0,0	0,1	1,0	0,9	0,0	-
27,3	0,3	0,0	0,0	0,1	0,9	2,4	0,0	-
18,3	0,1	0,0	-	0,0	0,1	0,1	-	-
22,3	0,3	-	-	0,0	8,9	0,2	-	-
31,3	0,1	-	-	0,0	0,5	-	-	-
31,2	0,1	0,0	-	0,1	0,4	0,0	-	-

ПЛОЩАДИ СЕЛЬСКОХОЗЯЙСТВЕННЫХ КУЛЬТУР  
И МНОГОЛЕТНИХ НАСАЖДЕНИЙ

	Ягодники - всего		
		земляника, клубника	малина, ежевика
<b>Удмуртская Республика</b>	<b>36,9</b>	<b>10,9</b>	<b>10,8</b>
Муниципальные районы Удмуртской Республики	35,5	10,6	10,8
Алнашский муниципальный район	25,7	8,1	7,3
Балезинский муниципальный район	50,6	12,7	13,6
Вавожский муниципальный район	37,8	15,7	12,0
Воткинский муниципальный район	34,5	13,2	8,6
Глазовский муниципальный район	42,2	12,7	12,0
Граховский муниципальный район	30,5	11,0	10,5
Дебесский муниципальный район	38,2	10,6	13,9
Завьяловский муниципальный район	32,3	10,2	8,9
Игринский муниципальный район	42,2	11,0	14,7
Камбарский муниципальный район	36,2	13,2	14,4
Каракулинский муниципальный район	11,6	4,6	3,4
Кезский муниципальный район	44,6	11,6	9,4
Кизнерский муниципальный район	32,5	11,5	8,4
Киясовский муниципальный район	28,1	9,9	8,5
Красногорский муниципальный район	43,9	13,0	16,6
Малопургинский муниципальный район	30,3	9,7	8,8
Можгинский муниципальный район	50,2	5,4	22,2
Сарапульский муниципальный район	28,7	11,0	9,4
Селтинский муниципальный район	32,9	8,9	11,2
Сюмсинский муниципальный район	34,6	14,3	10,2
Увинский муниципальный район	34,2	13,6	8,8

ПЛОЩАДИ СЕЛЬСКОХОЗЯЙСТВЕННЫХ КУЛЬТУР  
И МНОГОЛЕТНИХ НАСАЖДЕНИЙ

Продолжение таблицы 77

в том числе				
смородина всех видов	крыжовник	рябина черноплодная	облепиха	другие ягодники
6,5	1,7	2,6	1,4	3,0
5,4	1,9	2,3	1,2	3,4
4,1	1,1	1,9	0,4	2,8
8,3	3,7	4,4	1,0	6,9
3,2	1,5	1,5	0,8	3,2
4,6	1,9	1,4	1,1	3,7
6,8	2,4	3,0	1,0	4,4
4,0	1,3	1,5	0,5	1,7
4,5	2,7	2,6	1,0	2,8
4,2	1,8	1,6	1,7	3,8
5,8	2,4	4,0	1,6	2,6
4,2	1,3	1,3	0,6	1,2
1,5	0,6	0,5	0,2	0,8
6,9	2,8	4,6	1,7	7,7
5,5	2,0	1,8	0,6	2,7
4,6	1,5	2,1	0,4	1,1
5,2	2,0	4,3	0,5	2,2
4,1	1,6	1,9	1,4	2,8
14,9	1,2	4,0	0,4	2,0
4,1	1,6	0,8	0,7	1,0
4,0	1,8	2,7	1,0	3,5
4,1	1,5	2,3	0,5	1,8
4,4	1,7	2,2	0,7	2,8

ПЛОЩАДИ СЕЛЬСКОХОЗЯЙСТВЕННЫХ КУЛЬТУР  
И МНОГОЛЕТНИХ НАСАЖДЕНИЙ

	Ягодники - всего		
		земляника, клубника	малина, ежевика
Шарканский муниципальный район	39,7	10,2	15,1
Юкаменский муниципальный район	49,4	12,3	21,5
Якшур-Бодьинский муниципальный район	43,7	15,5	10,5
Ярский муниципальный район	45,7	9,8	18,0
Городские округа Удмуртской Республики	42,9	11,8	10,9
город Ижевск	37,4	14,2	15,2
город Воткинск	54,6	10,0	6,1
город Глазов	45,4	14,7	19,2
город Можга	26,1	10,3	6,2
город Сарапул	33,3	9,6	15,4



ПЛОЩАДИ СЕЛЬСКОХОЗЯЙСТВЕННЫХ КУЛЬТУР  
И МНОГОЛЕТНИХ НАСАЖДЕНИЙ

в том числе				
смородина всех видов	крыжовник	рябина черноплодная	облепиха	другие ягодники
5,0	2,6	3,3	0,7	2,9
5,5	2,5	3,5	0,5	3,5
6,8	2,5	3,5	1,3	3,6
6,0	2,5	3,2	0,9	5,2
11,1	1,0	4,1	2,4	1,6
3,2	1,1	0,8	1,4	1,6
22,7	0,6	9,6	4,5	1,2
5,0	1,6	1,0	0,7	3,1
4,5	1,5	0,5	0,6	2,6
4,1	1,4	0,2	1,3	1,5

**78. ПЛОЩАДИ ВИНОГРАДНИКОВ**

(на 1 июля 2016)

	Хозяйства всех категорий	в том			
		Сельскохозяйственные организации	сельскохозяйственные организации, не относящиеся к субъектам малого предпринимательства	малые предприятия	в том
					малые предприятия (без микропредприятий)
<b>Удмуртская Республика</b>	<b>10,2</b>	-	-	-	-
Муниципальные районы Удмуртской Республики	8,1	-	-	-	-
Алнашский муниципальный район	0,2	-	-	-	-
Балезинский муниципальный район	0,0	-	-	-	-
Вавожский муниципальный район	0,2	-	-	-	-
Воткинский муниципальный район	1,0	-	-	-	-
Глазовский муниципальный район	0,3	-	-	-	-
Граховский муниципальный район	0,0	-	-	-	-
Дебесский муниципальный район	0,1	-	-	-	-
Завьяловский муниципальный район	2,6	-	-	-	-
Игринский муниципальный район	0,1	-	-	-	-
Камбарский муниципальный район	0,2	-	-	-	-
Каракулинский муниципальный район	1,4	-	-	-	-
Кезский муниципальный район	0,0	-	-	-	-
Кизнерский муниципальный район	0,1	-	-	-	-
Киясовский муниципальный район	0,1	-	-	-	-
Красногорский муниципальный район	0,0	-	-	-	-
Малопургинский муниципальный район	0,3	-	-	-	-
Можгинский муниципальный район	0,1	-	-	-	-
Сарапульский муниципальный район	0,6	-	-	-	-
Селтинский муниципальный район	0,1	-	-	-	-
Сюмсинский муниципальный район	0,0	-	-	-	-
Увинский муниципальный район	0,2	-	-	-	-

ПЛОЩАДИ СЕЛЬСКОХОЗЯЙСТВЕННЫХ КУЛЬТУР  
И МНОГОЛЕТНИХ НАСАЖДЕНИЙ

**В ХОЗЯЙСТВАХ ВСЕХ КАТЕГОРИЙ**  
(года; гектаров)

числе					
числе		Крестьянские (фермерские) хозяйства и индивидуальные предприниматели	в том числе		Хозяйства населения
числе	подсобные сельскохозяйственные предприятия несельскохозяйственных организаций		крестьянские (фермерские) хозяйства	индивидуальные предприниматели	
микропред- приятия					
-	-	...	-	...	...
-	-	...	-	...	...
-	-	-	-	-	0,2
-	-	-	-	-	0,0
-	-	-	-	-	0,2
-	-	-	-	-	1,0
-	-	-	-	-	0,3
-	-	-	-	-	0,0
-	-	-	-	-	0,1
-	-	-	-	-	2,6
-	-	-	-	-	0,1
-	-	-	-	-	0,2
-	-	...	-	...	...
-	-	-	-	-	0,0
-	-	-	-	-	0,1
-	-	-	-	-	0,1
-	-	-	-	-	0,0
-	-	-	-	-	0,3
-	-	-	-	-	0,1
-	-	-	-	-	0,6
-	-	-	-	-	0,1
-	-	-	-	-	0,0
-	-	-	-	-	0,2

ПЛОЩАДИ СЕЛЬСКОХОЗЯЙСТВЕННЫХ КУЛЬТУР  
И МНОГОЛЕТНИХ НАСАЖДЕНИЙ

	Хозяйства всех категорий	в том			
		Сельскохозяйственные организации	сельскохозяйственные организации, не относящиеся к субъектам малого предпринимательства	малые предприятия	в том
					малые предприятия (без микропредприятий)
Шарканский муниципальный район	0,1	-	-	-	-
Юкаменский муниципальный район	0,0	-	-	-	-
Якшур-Бодьинский муниципальный район	0,1	-	-	-	-
Ярский муниципальный район	0,0	-	-	-	-
Городские округа Удмуртской Республики	2,1	-	-	-	-
город Ижевск	0,5	-	-	-	-
город Воткинск	0,9	-	-	-	-
город Глазов	0,0	-	-	-	-
город Можга	0,1	-	-	-	-
город Сарапул	0,6	-	-	-	-

ПЛОЩАДИ СЕЛЬСКОХОЗЯЙСТВЕННЫХ КУЛЬТУР  
И МНОГОЛЕТНИХ НАСАЖДЕНИЙ

числе					
числе		Крестьянские (фермерские) хозяйства и индивидуальные предприниматели	в том числе		Хозяйства населения
числе	подсобные сельскохозяйственные предприятия несельскохозяйственных организаций		крестьянские (фермерские) хозяйства	индивидуальные предприниматели	
микропред- приятия					
-	-	-	-	-	0,1
-	-	-	-	-	0,0
-	-	-	-	-	0,1
-	-	-	-	-	0,0
-	-	-	-	-	2,1
-	-	-	-	-	0,5
-	-	-	-	-	0,9
-	-	-	-	-	0,0
-	-	-	-	-	0,1
-	-	-	-	-	0,6

ПЛОЩАДИ МНОГОЛЕТНИХ НАСАЖДЕНИЙ

79. ПЛОЩАДИ МНОГОЛЕТНИХ ПЛОДОВЫХ НАСАЖДЕНИЙ

(на 1 июля 2016 года;

	Хозяйства населения	лические подсобные и другие индивидуальные хозяйства граждан	
			лические подсобные
<b>Удмуртская Республика</b>	<b>3097,0</b>	<b>1848,2</b>	<b>1656,3</b>
Муниципальные районы Удмуртской Республики	2572,9	1562,4	1452,4
Алнашский муниципальный район	...	60,6	...
Балезинский муниципальный район	58,0	58,0	54,0
Вавожский муниципальный район	...	40,1	...
Воткинский муниципальный район	224,6	94,1	93,8
Глазовский муниципальный район	190,8	80,8	78,1
Граховский муниципальный район	19,2	19,2	18,2
Дебесский муниципальный район	44,7	44,7	44,4
Завьяловский муниципальный район	...	...	227,3
Игринский муниципальный район	99,3	...	51,5
Камбарский муниципальный район	32,7	31,3	19,6
Каракулинский муниципальный район	...	46,7	46,7
Кезский муниципальный район	63,4	63,4	63,0
Кизнерский муниципальный район	42,1	...	41,6
Киясовский муниципальный район	35,6	35,6	33,9
Красногорский муниципальный район	25,3	25,3	25,2
Малопургинский муниципальный район	158,9	113,2	106,2
Можгинский муниципальный район	105,7	...	84,3
Сарапульский муниципальный район	81,4	57,4	56,1
Селтинский муниципальный район	36,8	36,8	35,7
Сюмсинский муниципальный район	22,9	22,9	22,8
Увинский муниципальный район	90,1	82,5	78,5
Шарканский муниципальный район	59,9	...	57,2
Юкаменский муниципальный район	15,9	15,9	15,6

**В ХОЗЯЙСТВАХ НАСЕЛЕНИЯ**

**И ЯГОДНЫХ КУЛЬТУР В ХОЗЯЙСТВАХ НАСЕЛЕНИЯ**  
(гектаров)

в том числе					
из них хозяйства		некоммерческие объединения граждан			
граждан, имеющих земельные участки для индивидуального жилищного строительства <sup>1)</sup>	граждан, имеющих земельные участки (садовые, огородные, дачные и другие), не входящих в объединения	всего	из них		
			садоводческие	огороднические	дачные
<b>174,6</b>	<b>17,2</b>	<b>1248,9</b>	<b>1214,1</b>	<b>0,4</b>	<b>34,4</b>
92,9	17,2	1010,4	997,6	...	...
...	-	-	-	-	-
0,6	3,4	-	-	-	-
...	-	...	...	-	-
0,2	0,1	130,5	130,5	-	-
0,4	2,3	110,0	110,0	-	-
0,9	-	-	-	-	-
0,3	-	-	-	-	-
27,6	...	652,0	...	-	...
42,0	...	...	...	-	-
11,0	0,7	1,4	1,4	-	-
-	-	...	...	-	...
0,3	0,1	-	-	-	-
...	-	...	...	-	-
0,3	1,4	-	-	-	-
0,1	-	-	-	-	-
2,0	5,0	45,6	45,6	-	-
1,4	...	...	...	-	-
0,1	1,2	24,0	24,0	-	-
1,0	-	-	-	-	-
0,1	0,0	-	-	-	-
2,9	1,1	7,6	7,6	-	-
0,4	...	...	...	-	-
0,2	0,1	-	-	-	-

ПЛОЩАДИ СЕЛЬСКОХОЗЯЙСТВЕННЫХ КУЛЬТУР  
И МНОГОЛЕТНИХ НАСАЖДЕНИЙ

	Хозяйства населения	лические подсобные и другие индивидуальные хозяйства граждан	
		лические подсобные	
Якшур-Бодьинский муниципальный район	63,8	56,0	55,6
Ярский муниципальный район	43,9	43,4	42,2
Городские округа Удмуртской Республики	524,1	285,7	203,9
город Ижевск	...	...	103,9
город Воткинск	...	...	-
город Глазов	34,7	14,8	-
город Можга	71,1	...	66,9
город Сарапул	...	33,1	33,1

\*) По хозяйствам граждан, имевших земельные участки с площадью 4 и более соток и занимавшихся сельскохозяйственным производством.



ПЛОЩАДИ СЕЛЬСКОХОЗЯЙСТВЕННЫХ КУЛЬТУР  
И МНОГОЛЕТНИХ НАСАЖДЕНИЙ

в том числе					
из них хозяйства		некоммерческие объединения граждан			
граждан, имеющих земельные участки для индивидуального жилищного строительства <sup>*)</sup>	граждан, имеющих земельные участки (садовые, огородные, дачные и другие), не входящих в объединения	всего	из них		
			садоводческие	огороднические	дачные
0,0	0,4	7,8	7,8	-	-
1,0	0,3	0,4	0,4	-	-
81,8	-	238,4	216,4	...	...
...	-	126,8	...	-	...
64,0	-	76,4	76,4	-	-
14,8	-	19,9	19,9	-	-
...	-	...	...	-	-
-	-	...	...	...	-

**80. ПЛОЩАДИ МНОГОЛЕТНИХ СЕМЕЧКОВЫХ ПЛОДОВЫХ НАСАЖДЕНИЙ ПО ВИДАМ В ХОЗЯЙСТВАХ НАСЕЛЕНИЯ**  
(на 1 июля 2016 года; гектаров)

	Семечковые - всего	в том числе		
		яблоня	груша	другие семечковые
<b>Удмуртская Республика</b>	<b>847,3</b>	<b>720,8</b>	<b>113,4</b>	<b>13,2</b>
Муниципальные районы Удмуртской Республики	705,8	600,6	92,2	13,0
Алнашский муниципальный район	21,6	18,4	2,8	0,3
Балезинский муниципальный район	10,5	9,4	0,9	0,2
Вавожский муниципальный район	11,3	10,0	1,3	0,0
Воткинский муниципальный район	63,9	53,3	10,0	0,6
Глазовский муниципальный район	42,1	36,7	5,0	0,4
Граховский муниципальный район	6,2	5,4	0,8	0,0
Дебесский муниципальный район	11,4	8,4	1,3	1,8
Завьяловский муниципальный район	254,1	219,4	34,1	0,7
Игринский муниципальный район	23,4	17,5	2,8	3,1
Камбарский муниципальный район	8,0	6,4	1,0	0,6
Каракулинский муниципальный район	15,6	13,3	2,1	0,2
Кезский муниципальный район	15,2	12,8	1,5	0,9
Кизнерский муниципальный район	12,3	10,6	1,6	0,1
Киясовский муниципальный район	11,9	10,6	1,3	0,0
Красногорский муниципальный район	5,3	4,5	0,5	0,4
Малопургинский муниципальный район	46,2	40,2	5,4	0,6
Можгинский муниципальный район	38,0	31,6	6,3	0,1
Сарапульский муниципальный район	23,8	20,8	2,9	0,1
Селтинский муниципальный район	9,3	7,8	1,3	0,1
Сюмсинский муниципальный район	5,9	5,2	0,6	0,1
Увинский муниципальный район	25,2	21,6	3,1	0,4
Шарканский муниципальный район	17,9	14,6	2,3	1,0
Юкаменский муниципальный район	2,6	2,0	0,2	0,4
Якшур-Бодьинский муниципальный район	17,0	14,5	2,2	0,2
Ярский муниципальный район	7,1	5,6	0,8	0,7
Городские округа Удмуртской Республики	141,6	120,2	21,2	0,2
город Ижевск	56,9	49,6	7,1	0,2
город Воткинск	40,8	33,5	7,2	-
город Глазов	7,4	6,5	1,0	0,0
город Можга	23,5	18,5	5,0	0,0
город Сарапул	13,0	12,2	0,9	0,0



**81. ПЛОЩАДИ МНОГОЛЕТНИХ КОСТОЧКОВЫХ ПЛОДОВЫХ**

(на 1 июля 2016 года;

	Косточковые - всего		
		слива	вишня
<b>Удмуртская Республика</b>	<b>1157,1</b>	<b>207,2</b>	<b>825,7</b>
Муниципальные районы Удмуртской Республики	961,9	170,1	675,1
Алнашский муниципальный район	23,6	5,5	16,9
Балезинский муниципальный район	18,0	1,2	10,9
Вавожский муниципальный район	15,0	4,3	9,6
Воткинский муниципальный район	81,6	14,5	61,1
Глазовский муниципальный район	66,5	5,1	35,1
Граховский муниципальный район	7,1	1,8	5,0
Дебесский муниципальный район	15,8	0,9	11,3
Завьяловский муниципальный район	356,3	72,0	270,8
Игринский муниципальный район	32,6	2,4	18,4
Камбарский муниципальный район	12,8	2,0	9,4
Каракулинский муниципальный район	21,8	6,1	14,0
Кезский муниципальный район	19,1	1,7	10,6
Кизнерский муниципальный район	16,0	4,7	10,5
Киясовский муниципальный район	13,7	1,9	11,4
Красногорский муниципальный район	8,7	0,5	4,4
Малопургинский муниципальный район	64,4	11,2	47,2
Можгинский муниципальный район	39,3	10,3	27,5
Сарапульский муниципальный район	34,2	6,2	26,3
Селтинский муниципальный район	14,6	2,7	9,0
Сюмсинский муниципальный район	9,0	1,7	5,8
Увинский муниципальный район	33,7	6,1	21,6

ПЛОЩАДИ СЕЛЬСКОХОЗЯЙСТВЕННЫХ КУЛЬТУР  
И МНОГОЛЕТНИХ НАСАЖДЕНИЙ

**НАСАЖДЕНИЙ ПО ВИДАМ В ХОЗЯЙСТВАХ НАСЕЛЕНИЯ**  
(гектаров)

в том числе				
черешня	абрикос	персик	алыча	другие косточковые
<b>3,9</b>	<b>0,6</b>	<b>0,1</b>	<b>1,6</b>	<b>118,0</b>
3,0	0,5	0,0	1,2	112,0
0,0	0,0	-	0,0	1,2
0,1	0,0	-	0,0	5,8
0,0	0,0	-	0,0	1,0
0,4	0,0	-	0,1	5,6
0,2	0,0	-	0,0	26,1
0,0	0,0	-	0,0	0,2
0,0	0,0	0,0	0,0	3,5
1,2	0,1	0,0	0,1	12,0
0,1	0,0	-	0,1	11,5
0,0	0,0	-	0,0	1,3
0,2	0,0	-	0,0	1,5
0,0	0,0	0,0	0,0	6,7
0,1	0,0	-	0,0	0,7
0,0	0,0	0,0	0,0	0,2
0,0	0,0	-	0,0	3,8
0,2	0,0	0,0	0,1	5,6
0,1	0,0	-	0,0	1,4
0,1	0,1	-	0,1	1,3
0,1	0,0	0,0	0,0	2,9
0,0	0,0	-	0,0	1,5
0,1	0,0	0,0	0,2	5,6

ПЛОЩАДИ СЕЛЬСКОХОЗЯЙСТВЕННЫХ КУЛЬТУР  
И МНОГОЛЕТНИХ НАСАЖДЕНИЙ

	Косточковые - всего		
		слива	вишня
Шарканский муниципальный район	18,0	2,6	13,5
Юкаменский муниципальный район	5,4	0,1	3,4
Якшур-Бодьинский муниципальный район	18,3	2,4	11,5
Ярский муниципальный район	16,4	2,0	9,6
Городские округа Удмуртской Республики	195,2	37,1	150,7
город Ижевск	82,5	16,2	63,2
город Воткинск	54,2	11,4	42,4
город Глазов	11,4	0,5	7,7
город Можга	29,0	6,3	22,3
город Сарапул	18,1	2,7	15,0

ПЛОЩАДИ СЕЛЬСКОХОЗЯЙСТВЕННЫХ КУЛЬТУР  
И МНОГОЛЕТНИХ НАСАЖДЕНИЙ

в том числе				
черешня	абрикос	персик	алыча	другие косточковые
0,0	0,0	-	0,0	1,8
0,0	0,0	-	0,0	1,8
0,0	0,0	-	0,0	4,3
0,1	0,0	0,0	0,1	4,6
0,9	0,1	0,1	0,3	6,0
0,6	0,1	0,1	0,3	2,1
0,2	0,0	-	0,0	0,3
0,1	-	-	0,0	3,1
0,0	-	-	0,0	0,4
0,1	0,0	-	0,0	0,2

**82. ПЛОЩАДИ МНОГОЛЕТНИХ ОРЕХОПЛОДНЫХ НАСАЖДЕНИЙ ПО ВИДАМ В ХОЗЯЙСТВАХ НАСЕЛЕНИЯ**  
(на 1 июля 2016 года; гектаров)

	Орехоплодные - всего	в том числе		
		грецкий орех	фундук	другие орехоплодные
<b>Удмуртская Республика</b>	<b>18,8</b>	<b>0,5</b>	<b>0,8</b>	<b>17,5</b>
Муниципальные районы Удмуртской Республики	12,8	0,2	0,8	11,9
Алнашский муниципальный район	0,0	-	-	0,0
Балезинский муниципальный район	0,1	0,0	-	0,1
Вавожский муниципальный район	0,1	-	-	0,1
Воткинский муниципальный район	1,7	0,0	0,3	1,4
Глазовский муниципальный район	1,6	-	-	1,6
Граховский муниципальный район	0,0	-	0,0	0,0
Дебесский муниципальный район	0,4	-	-	0,4
Завьяловский муниципальный район	3,4	0,2	0,4	2,8
Игринский муниципальный район	1,5	-	0,0	1,5
Камбарский муниципальный район	0,1	-	-	0,1
Каракулинский муниципальный район	0,1	0,0	-	0,1
Кезский муниципальный район	0,8	0,0	-	0,8
Кизнерский муниципальный район	0,1	-	0,0	0,1
Киясовский муниципальный район	0,0	0,0	-	0,0
Красногорский муниципальный район	0,2	0,0	-	0,2
Малопургинский муниципальный район	0,3	-	-	0,3
Можгинский муниципальный район	0,2	-	-	0,2
Сарапульский муниципальный район	0,1	-	-	0,1
Селтинский муниципальный район	0,7	-	-	0,7
Сюмсинский муниципальный район	0,1	-	-	0,1
Увинский муниципальный район	0,4	-	0,1	0,4
Шарканский муниципальный район	0,2	-	-	0,2
Юкаменский муниципальный район	0,0	-	-	0,0
Якшур-Бодьинский муниципальный район	0,6	-	0,0	0,6
Ярский муниципальный район	0,3	0,0	-	0,3
Городские округа Удмуртской Республики	6,0	0,3	0,0	5,6
город Ижевск	5,6	0,3	0,0	5,3
город Воткинск	0,3	-	-	0,3
город Глазов	0,1	-	-	0,1
город Можга	-	-	-	-
город Сарапул	0,0	-	-	0,0





**83. ПЛОЩАДИ ЯГОДНЫХ КУЛЬТУР ПО ВИДАМ**

(на 1 июля 2016 года;

	Ягодники - всего		
		земляника, клубника	малина, ежевика
<b>Удмуртская Республика</b>	<b>1073,7</b>	<b>354,9</b>	<b>324,4</b>
Муниципальные районы Удмуртской Республики	892,3	285,6	256,4
Алнашский муниципальный район	15,4	5,0	4,7
Балезинский муниципальный район	29,4	7,4	7,9
Вавожский муниципальный район	16,5	6,9	5,2
Воткинский муниципальный район	77,4	29,6	19,3
Глазовский муниципальный район	80,6	24,2	22,9
Граховский муниципальный район	5,8	2,1	2,0
Дебесский муниципальный район	17,0	4,7	6,2
Завьяловский муниципальный район	293,2	93,0	80,9
Игринский муниципальный район	41,9	11,0	14,6
Камбарский муниципальный район	11,8	4,3	4,7
Каракулинский муниципальный район	10,1	4,0	3,0
Кезский муниципальный район	28,3	7,3	6,0
Кизнерский муниципальный район	13,7	4,9	3,6
Киясовский муниципальный район	10,0	3,5	3,0
Красногорский муниципальный район	11,1	3,3	4,2
Малопургинский муниципальный район	48,1	15,4	13,9
Можгинский муниципальный район	28,2	9,0	5,3
Сарапульский муниципальный район	23,4	9,0	7,6
Селтинский муниципальный район	12,1	3,3	4,1
Сюмсинский муниципальный район	7,9	3,3	2,3
Увинский муниципальный район	30,8	12,3	7,9
Шарканский муниципальный район	23,8	6,1	9,0

ПЛОЩАДИ СЕЛЬСКОХОЗЯЙСТВЕННЫХ КУЛЬТУР  
И МНОГОЛЕТНИХ НАСАЖДЕНИЙ

**В ХОЗЯЙСТВАХ НАСЕЛЕНИЯ**

гектаров)

В ТОМ ЧИСЛЕ				
смородина всех видов	крыжовник	рябина черноплодная	облепиха	другие ягодники
<b>141,2</b>	<b>56,6</b>	<b>59,1</b>	<b>36,9</b>	<b>100,6</b>
122,7	50,4	55,3	31,6	90,3
2,3	0,7	0,7	0,3	1,8
4,8	2,2	2,6	0,6	4,0
1,4	0,6	0,6	0,3	1,4
10,4	4,2	3,1	2,4	8,3
13,0	4,6	5,8	1,8	8,3
0,8	0,2	0,3	0,1	0,3
2,0	1,2	1,2	0,5	1,3
37,9	16,5	14,8	15,7	34,3
5,8	2,4	4,0	1,6	2,6
1,4	0,4	0,4	0,2	0,4
1,3	0,5	0,4	0,2	0,7
4,4	1,8	2,9	1,1	4,9
2,3	0,8	0,8	0,2	1,1
1,6	0,5	0,7	0,2	0,4
1,3	0,5	1,1	0,1	0,6
6,6	2,5	3,1	2,1	4,4
5,0	2,1	2,4	0,8	3,7
3,4	1,3	0,6	0,6	0,8
1,5	0,7	1,0	0,4	1,3
0,9	0,3	0,5	0,1	0,4
3,9	1,6	2,0	0,6	2,5
3,0	1,5	1,9	0,4	1,8

ПЛОЩАДИ СЕЛЬСКОХОЗЯЙСТВЕННЫХ КУЛЬТУР  
И МНОГОЛЕТНИХ НАСАЖДЕНИЙ

	Ягодники - всего		
		земляника, клубника	малина, ежевика
Юкаменский муниципальный район	7,9	2,0	3,4
Якшур-Бодьинский муниципальный район	27,9	9,9	6,7
Ярский муниципальный район	20,0	4,3	7,9
Городские округа Удмуртской Республики	181,4	69,3	68,0
город Ижевск	85,9	32,9	34,7
город Воткинск	45,2	19,3	14,9
город Глазов	15,8	5,1	6,7
город Можга	18,5	7,3	4,4
город Сарапул	16,0	4,6	7,4

ПЛОЩАДИ СЕЛЬСКОХОЗЯЙСТВЕННЫХ КУЛЬТУР  
И МНОГОЛЕТНИХ НАСАЖДЕНИЙ

В ТОМ ЧИСЛЕ				
смородина всех видов	крыжовник	рябина черноплодная	облепиха	другие ягодники
0,9	0,4	0,6	0,1	0,6
4,4	1,6	2,3	0,8	2,3
2,6	1,1	1,4	0,4	2,3
18,4	6,3	3,9	5,3	10,2
7,1	2,5	1,8	3,1	3,8
4,4	1,5	1,3	0,9	2,8
1,7	0,6	0,4	0,2	1,1
3,2	1,1	0,3	0,4	1,9
2,0	0,7	0,1	0,6	0,7

**84. СТРУКТУРА ПЛОЩАДЕЙ МНОГОЛЕТНИХ ПЛОДОВЫХ НАСАЖДЕНИЙ**

(на 1 июля 2016 года; в процентах от общей площади многолетних)

	Семечковые - всего	в том числе			Косточковые - всего	слива
		яблоня	груша	другие семечковые		
<b>Удмуртская Республика</b>	<b>27,4</b>	<b>23,3</b>	<b>3,7</b>	<b>0,4</b>	<b>37,4</b>	<b>6,7</b>
Муниципальные районы Удмуртской Республики	27,4	23,3	3,6	0,5	37,4	6,6
Алнашский муниципальный район	35,5	30,4	4,7	0,5	39,0	9,1
Балезинский муниципальный район	18,1	16,3	1,6	0,3	31,0	2,0
Вавожский муниципальный район	26,3	23,3	2,9	0,0	35,0	10,1
Воткинский муниципальный район	28,4	23,7	4,5	0,3	36,3	6,4
Глазовский муниципальный район	22,1	19,2	2,6	0,2	34,9	2,7
Граховский муниципальный район	32,6	28,2	4,3	0,0	36,9	9,6
Дебесский муниципальный район	25,6	18,7	2,8	4,1	35,3	2,0
Завьяловский муниципальный район	28,0	24,2	3,8	0,1	39,3	7,9
Игринский муниципальный район	23,5	17,6	2,8	3,1	32,8	2,4
Камбарский муниципальный район	24,4	19,5	3,0	2,0	39,2	6,3
Каракулинский муниципальный район	32,8	27,9	4,4	0,5	45,7	12,7
Кезский муниципальный район	24,0	20,2	2,4	1,4	30,2	2,6
Кизнерский муниципальный район	29,2	25,2	3,8	0,2	38,0	11,1
Киясовский муниципальный район	33,4	29,7	3,7	0,1	38,4	5,5
Красногорский муниципальный район	21,1	17,8	1,9	1,4	34,2	1,8
Малопургинский муниципальный район	29,1	25,3	3,4	0,4	40,5	7,1
Можгинский муниципальный район	35,9	29,9	6,0	0,1	37,2	9,8
Сарапульский муниципальный район	29,3	25,5	3,6	0,1	42,0	7,7
Селтинский муниципальный район	25,3	21,3	3,6	0,4	39,9	7,3
Сюмсинский муниципальный район	25,7	22,6	2,7	0,4	39,4	7,3
Увинский муниципальный район	27,9	24,0	3,4	0,5	37,4	6,7
Шарканский муниципальный район	29,9	24,3	3,8	1,7	30,1	4,4
Юкаменский муниципальный район	16,6	12,8	1,4	2,4	33,7	0,7
Якшур-Бодьинский муниципальный район	26,7	22,8	3,5	0,4	28,7	3,8
Ярский муниципальный район	16,2	12,8	1,9	1,5	37,5	4,6

**И ЯГОДНЫХ КУЛЬТУР ПО ВИДАМ В ХОЗЯЙСТВАХ НАСЕЛЕНИЯ**

(плодовых насаждений и ягодных культур в хозяйствах населения)

в том числе						Орехоплод ные - всего	Субтропические все	Цитрусовые все
вишня	черешня	абрикос	персик	алыча	другие косточковые			
26,7	0,1	0,0	0,0	0,1	3,8	0,6	0,0	0,0
26,2	0,1	0,0	0,0	0,0	4,4	0,5	0,0	0,0
27,8	0,1	0,0	-	0,1	1,9	0,0	-	-
18,8	0,1	0,0	-	0,0	10,1	0,3	0,0	0,0
22,5	0,1	0,0	-	0,0	2,2	0,2	0,0	-
27,2	0,2	0,0	-	0,1	2,5	0,8	0,0	0,0
18,4	0,1	0,0	-	0,0	13,7	0,9	0,0	-
26,2	0,0	0,0	-	0,1	1,0	0,0	-	-
25,4	0,1	0,0	0,0	0,0	7,8	0,9	-	0,0
29,9	0,1	0,0	0,0	0,0	1,3	0,4	0,0	0,0
18,6	0,1	0,0	-	0,1	11,6	1,5	0,0	0,0
28,9	0,1	0,0	-	0,0	3,9	0,2	-	-
29,4	0,3	0,1	-	0,1	3,1	0,2	0,0	-
16,8	0,1	0,0	0,0	0,0	10,6	1,2	-	0,0
24,9	0,2	0,0	-	0,1	1,7	0,3	-	0,0
32,2	0,1	0,0	0,0	0,1	0,6	0,1	0,0	-
17,5	0,1	0,0	-	0,0	14,8	0,7	-	-
29,7	0,1	0,0	0,0	0,1	3,5	0,2	0,0	-
26,0	0,1	0,0	-	0,0	1,3	0,2	-	-
32,3	0,2	0,1	-	0,1	1,6	0,1	0,0	-
24,4	0,1	0,0	0,0	0,1	8,0	2,0	-	0,0
25,4	0,0	0,0	-	0,0	6,6	0,2	-	-
24,0	0,1	0,0	0,0	0,2	6,3	0,5	-	0,0
22,6	0,0	0,0	-	0,0	3,0	0,3	-	0,0
21,4	0,0	0,0	-	0,0	11,5	0,3	0,0	0,0
18,0	0,1	0,0	-	0,0	6,8	0,9	0,0	0,0
21,8	0,1	0,0	0,0	0,3	10,6	0,6	0,0	-

ПЛОЩАДИ СЕЛЬСКОХОЗЯЙСТВЕННЫХ КУЛЬТУР  
И МНОГОЛЕТНИХ НАСАЖДЕНИЙ

	Семечковые - всего	в том числе			Косточковые - всего	слива
		яблоня	груша	другие семечковые		
Городские округа Удмуртской Республики	27,0	22,9	4,0	0,0	37,2	7,1
город Ижевск	24,6	21,5	3,1	0,1	35,7	7,0
город Воткинск	29,0	23,9	5,1	-	38,6	8,1
город Глазов	21,5	18,6	2,8	0,0	32,8	1,4
город Можга	33,1	26,0	7,1	0,0	40,8	8,9
город Сарапул	27,6	25,8	1,8	0,0	38,3	5,8



ПЛОЩАДИ СЕЛЬСКОХОЗЯЙСТВЕННЫХ КУЛЬТУР  
И МНОГОЛЕТНИХ НАСАЖДЕНИЙ

в том числе						Орехоплод- ные - всего	Субтропические всего	Цитрусовые всего
вишня	черешня	абрикос	персик	алыча	другие косточковые			
28,7	0,2	0,0	0,0	0,1	1,1	1,1	0,0	-
27,4	0,3	0,0	0,0	0,1	0,9	2,4	0,0	-
30,2	0,1	0,0	-	0,0	0,2	0,2	-	-
22,3	0,3	-	-	0,0	8,9	0,2	-	-
31,3	0,1	-	-	0,0	0,5	-	-	-
31,9	0,1	0,0	-	0,1	0,5	0,0	-	-

ПЛОЩАДИ СЕЛЬСКОХОЗЯЙСТВЕННЫХ КУЛЬТУР  
И МНОГОЛЕТНИХ НАСАЖДЕНИЙ

	Ягодники - всего		
		земляника, клубника	малина, ежевика
<b>Удмуртская Республика</b>	<b>34,7</b>	<b>11,5</b>	<b>10,5</b>
Муниципальные районы Удмуртской Республики	34,7	11,1	10,0
Алнашский муниципальный район	25,4	8,2	7,7
Балезинский муниципальный район	50,6	12,7	13,6
Вавожский муниципальный район	38,5	16,0	12,2
Воткинский муниципальный район	34,5	13,2	8,6
Глазовский муниципальный район	42,2	12,7	12,0
Граховский муниципальный район	30,5	11,0	10,5
Дебесский муниципальный район	38,2	10,6	13,9
Завьяловский муниципальный район	32,3	10,3	8,9
Игринский муниципальный район	42,2	11,0	14,7
Камбарский муниципальный район	36,2	13,2	14,4
Каракулинский муниципальный район	21,3	8,4	6,3
Кезский муниципальный район	44,6	11,6	9,4
Кизнерский муниципальный район	32,5	11,5	8,4
Киясовский муниципальный район	28,1	9,9	8,5
Красногорский муниципальный район	43,9	13,0	16,6
Малопургинский муниципальный район	30,3	9,7	8,8
Можгинский муниципальный район	26,7	8,5	5,0
Сарапульский муниципальный район	28,7	11,0	9,4
Селтинский муниципальный район	32,9	8,9	11,2
Сюмсинский муниципальный район	34,6	14,3	10,2
Увинский муниципальный район	34,2	13,6	8,8
Шарканский муниципальный район	39,7	10,2	15,1

ПЛОЩАДИ СЕЛЬСКОХОЗЯЙСТВЕННЫХ КУЛЬТУР  
И МНОГОЛЕТНИХ НАСАЖДЕНИЙ

Продолжение таблицы 84

в том числе				
смородина всех видов	крыжовник	рябина черноплодная	облепиха	другие ягодники
4,6	1,8	1,9	1,2	3,2
4,8	2,0	2,1	1,2	3,5
3,8	1,2	1,2	0,4	2,9
8,3	3,7	4,4	1,0	6,9
3,3	1,5	1,5	0,8	3,2
4,6	1,9	1,4	1,1	3,7
6,8	2,4	3,0	1,0	4,4
4,0	1,3	1,5	0,5	1,7
4,5	2,7	2,6	1,0	2,8
4,2	1,8	1,6	1,7	3,8
5,8	2,4	4,0	1,6	2,6
4,2	1,3	1,3	0,6	1,2
2,8	1,0	0,9	0,4	1,5
6,9	2,8	4,6	1,7	7,7
5,5	2,0	1,8	0,6	2,7
4,6	1,5	2,1	0,4	1,1
5,2	2,0	4,3	0,5	2,2
4,1	1,6	1,9	1,4	2,8
4,7	2,0	2,3	0,8	3,5
4,1	1,6	0,8	0,7	1,0
4,0	1,8	2,7	1,0	3,5
4,1	1,5	2,3	0,5	1,8
4,4	1,7	2,2	0,7	2,8
5,0	2,6	3,3	0,7	2,9

ПЛОЩАДИ СЕЛЬСКОХОЗЯЙСТВЕННЫХ КУЛЬТУР  
И МНОГОЛЕТНИХ НАСАЖДЕНИЙ

	Ягодники - всего	Ягодники	
		земляника, клубника	малина, ежевика
Юкаменский муниципальный район	49,4	12,3	21,5
Якшур-Бодьинский муниципальный район	43,7	15,5	10,5
Ярский муниципальный район	45,7	9,8	18,0
Городские округа Удмуртской Республики	34,6	13,2	13,0
город Ижевск	37,2	14,3	15,0
город Воткинск	32,2	13,7	10,6
город Глазов	45,4	14,7	19,2
город Можга	26,1	10,3	6,2
город Сарапул	34,0	9,8	15,7

ПЛОЩАДИ СЕЛЬСКОХОЗЯЙСТВЕННЫХ КУЛЬТУР  
И МНОГОЛЕТНИХ НАСАЖДЕНИЙ

в том числе				
смородина всех видов	крыжовник	рябина черноплодная	облепиха	другие ягодники
5,5	2,5	3,5	0,5	3,5
6,8	2,5	3,5	1,3	3,6
6,0	2,5	3,2	0,9	5,2
3,5	1,2	0,7	1,0	2,0
3,1	1,1	0,8	1,4	1,6
3,2	1,1	0,9	0,7	2,0
5,0	1,6	1,0	0,7	3,1
4,5	1,5	0,5	0,6	2,6
4,1	1,4	0,2	1,3	1,5

**85. ПЛОЩАДИ ВИНОГРАДНИКОВ**

(на 1 июля 2016 года;

	Хозяйства населения	хозяйства	
		личные подсобные	граждан, имеющих земельные участки для индивидуального жилищного строительства *)
<b>Удмуртская Республика</b>	9,2	<b>5,0</b>	<b>0,7</b>
Муниципальные районы Удмуртской Республики	7,1	4,1	0,3
Алнашский муниципальный район	0,2	0,2	-
Балезинский муниципальный район	0,0	0,0	0,0
Вавожский муниципальный район	0,2	0,2	-
Воткинский муниципальный район	1,0	0,5	-
Глазовский муниципальный район	0,3	0,1	0,0
Граховский муниципальный район	0,0	0,0	0,0
Дебесский муниципальный район	0,1	0,1	0,0
Завьяловский муниципальный район	2,6	0,8	0,1
Игринский муниципальный район	0,1	0,0	0,0
Камбарский муниципальный район	0,2	0,1	0,1
Каракулинский муниципальный район	0,4	0,4	-
Кезский муниципальный район	0,0	0,0	0,0
Кизнерский муниципальный район	0,1	0,1	-
Киясовский муниципальный район	0,1	0,1	0,0
Красногорский муниципальный район	0,0	0,0	-
Малопургинский муниципальный район	0,3	0,3	0,0
Можгинский муниципальный район	0,1	0,1	0,0
Сарапульский муниципальный район	0,6	0,4	0,0
Селтинский муниципальный район	0,1	0,1	0,0

ПЛОЩАДИ СЕЛЬСКОХОЗЯЙСТВЕННЫХ КУЛЬТУР  
И МНОГОЛЕТНИХ НАСАЖДЕНИЙ

**В ХОЗЯЙСТВАХ НАСЕЛЕНИЯ**  
гектаров)

из них		
некоммерческие объединения граждан		
всего	из них	
	садоводческие объединения	дачные объединения
3,6	3,5	0,0
2,7	2,7	0,0
-	-	-
-	-	-
0,0	0,0	-
0,5	0,5	-
0,2	0,2	-
-	-	-
-	-	-
1,7	1,7	0,0
-	-	-
0,0	0,0	-
0,0	0,0	0,0
-	-	-
-	-	-
-	-	-
-	-	-
0,1	0,1	-
-	-	-
0,2	0,2	-
-	-	-

ПЛОЩАДИ СЕЛЬСКОХОЗЯЙСТВЕННЫХ КУЛЬТУР  
И МНОГОЛЕТНИХ НАСАЖДЕНИЙ

	Хозяйства населения	хозяйства	
		личные подсобные	граждан, имеющих земельные участки для индивидуального жилищного строительства *)
		Сюмсинский муниципальный район	0,0
Увинский муниципальный район	0,2	0,2	0,0
Шарканский муниципальный район	0,1	0,1	0,0
Юкаменский муниципальный район	0,0	0,0	-
Якшур-Бодьинский муниципальный район	0,1	0,1	-
Ярский муниципальный район	0,0	0,0	0,0
Городские округа Удмуртской Республики	2,1	0,9	0,4
город Ижевск	0,5	0,3	-
город Воткинск	0,9	-	0,4
город Глазов	0,0	-	0,0
город Можга	0,1	0,1	0,0
город Сарапул	0,6	0,5	-

\*) По хозяйствам граждан, имевших земельные участки с площадью 4 и более соток и занимавшихся сельскохозяйственным производством.



ПЛОЩАДИ СЕЛЬСКОХОЗЯЙСТВЕННЫХ КУЛЬТУР  
И МНОГОЛЕТНИХ НАСАЖДЕНИЙ

из них		
некоммерческие объединения граждан		
всего	из них	
	садоводческие объединения	дачные объединения
-	-	-
-	-	-
0,0	0,0	-
-	-	-
0,0	0,0	-
-	-	-
0,9	0,8	0,0
0,2	0,1	0,0
0,5	0,5	-
0,0	0,0	-
-	-	-
0,2	0,2	-

**86. СТРУКТУРА ПЛОЩАДЕЙ МНОГОЛЕТНИХ ПЛОДОВЫХ**  
(на 1 июля 2016 года; в процентах от общей площади многолетних)

	Сельскохозяйственные организации	сельскохозяйственные организации, не относящиеся к субъектам малого предпринимательства	в том	
			малые предприятия	в том
				малые предприятия (без микропредприятий)
<b>Удмуртская Республика</b>	<b>2,1</b>	...	...	...
Муниципальные районы Удмуртской Республики	2,6	...	...	...
Алнашский муниципальный район	...	-	-	-
Балезинский муниципальный район	-	-	-	-
Вавожский муниципальный район	...	...	-	-
Воткинский муниципальный район	-	-	-	-
Глазовский муниципальный район	-	-	-	-
Граховский муниципальный район	-	-	-	-
Дебесский муниципальный район	-	-	-	-
Завьяловский муниципальный район	-	-	-	-
Игринский муниципальный район	-	-	-	-
Камбарский муниципальный район	-	-	-	-
Каракулинский муниципальный район	-	-	-	-
Кезский муниципальный район	-	-	-	-
Кизнерский муниципальный район	-	-	-	-
Киясовский муниципальный район	-	-	-	-
Красногорский муниципальный район	-	-	-	-
Малопургинский муниципальный район	-	-	-	-
Можгинский муниципальный район	...	-	...	...
Сарапульский муниципальный район	-	-	-	-
Селтинский муниципальный район	-	-	-	-
Сюмсинский муниципальный район	-	-	-	-
Увинский муниципальный район	-	-	-	-
Шарканский муниципальный район	-	-	-	-
Юкаменский муниципальный район	-	-	-	-

ПЛОЩАДИ СЕЛЬСКОХОЗЯЙСТВЕННЫХ КУЛЬТУР  
И МНОГОЛЕТНИХ НАСАЖДЕНИЙ

**НАСАЖДЕНИЙ И ЯГОДНЫХ КУЛЬТУР ПО КАТЕГОРИЯМ ХОЗЯЙСТВ**

плодовых насаждений и ягодных культур в хозяйствах всех категорий)

числе числе числе микропредприя тия	подсобные сельскохозяйственные предприятия несельскохозяйственных организаций	Крестьянские (фермерские) хозяйства и индивидуальные предприниматели	в том числе		Хозяйства населения
			крестьянские (фермерские) хозяйства	индивидуальные предприниматели	
...	...	4,7	-	4,7	93,2
...	...	1,9	-	1,9	95,5
-	...	-	-	-	95,0
-	-	-	-	-	100,0
-	-	-	-	-	98,2
-	-	-	-	-	100,0
-	-	-	-	-	100,0
-	-	-	-	-	100,0
-	-	-	-	-	100,0
-	-	...	-	...	100,0
-	-	-	-	-	100,0
-	-	-	-	-	100,0
-	-	-	-	-	100,0
-	-	...	-	...	54,4
-	-	-	-	-	100,0
-	-	-	-	-	100,0
-	-	-	-	-	100,0
-	-	-	-	-	100,0
-	-	-	-	-	100,0
...	-	...	-	...	57,4
-	-	-	-	-	100,0
-	-	-	-	-	100,0
-	-	-	-	-	100,0
-	-	-	-	-	100,0
-	-	-	-	-	100,0
-	-	-	-	-	100,0
-	-	-	-	-	100,0

ПЛОЩАДИ СЕЛЬСКОХОЗЯЙСТВЕННЫХ КУЛЬТУР  
И МНОГОЛЕТНИХ НАСАЖДЕНИЙ

	Сельскохозяйственные организации	в том		
		сельскохозяйственные организации, не относящиеся к субъектам малого предпринимательства	малые предприятия	в том
				малые предприятия (без микропредприятий)
Якшур-Бодьинский муниципальный район	-	-	-	-
Ярский муниципальный район	-	-	-	-
Городские округа Удмуртской Республики	-	-	-	-
город Ижевск	-	-	-	-
город Воткинск	-	-	-	-
город Глазов	-	-	-	-
город Можга	-	-	-	-
город Сарапул	-	-	-	-

ПЛОЩАДИ СЕЛЬСКОХОЗЯЙСТВЕННЫХ КУЛЬТУР  
И МНОГОЛЕТНИХ НАСАЖДЕНИЙ

числе		Крестьянские (фермерские) хозяйства и индивидуальные предприниматели	в том числе		Хозяйства населения
числе	подсобные сельскохозяйственные предприятия несельскохозяйственных организаций		крестьянские (фермерские) хозяйства	индивидуальные предприниматели	
числе микропредприя тия					
-	-	-	-	-	100,0
-	-	-	-	-	100,0
-	-	16,6	-	16,6	83,4
-	-	...	-	...	99,6
-	-	...	-	...	57,8
-	-	-	-	-	100,0
-	-	-	-	-	100,0
-	-	...	-	...	97,9

## МЕТОДОЛОГИЧЕСКИЕ ПОЯСНЕНИЯ

В **хозяйства всех категорий** включены сельскохозяйственные организации, крестьянские (фермерские) хозяйства, индивидуальные предприниматели и хозяйства населения.

К сельскохозяйственным организациям отнесены хозяйственные товарищества, общества и партнерства (в том числе публичные и непубличные акционерные общества), производственные кооперативы, унитарные предприятия, подсобные сельскохозяйственные предприятия несельскохозяйственных организаций.

В соответствии с официальной статистической методологией Росстата в рамках Всероссийской сельскохозяйственной переписи 2016 г. к подсобным сельскохозяйственным предприятиям несельскохозяйственных организаций отнесены хозяйства, имеющие посевные площади сельскохозяйственных культур не менее 50 гектаров и (или) не менее 10 голов крупного рогатого скота, или не менее 5 голов коров, или не менее 20 голов свиней, или не менее 15 голов овец или коз, или не менее 100 голов птицы, или не менее 10 голов лошадей.

К **малым сельскохозяйственным предприятиям (включая микропредприятия)** отнесены юридические лица – коммерческие организации, внесенные в единый государственный реестр юридических лиц и соответствующие условиям, установленным Федеральным законом от 24 июля 2007 г. № 209-ФЗ «О развитии малого и среднего предпринимательства в Российской Федерации».

**Крестьянское (фермерское) хозяйство** – объединение граждан, связанных родством и (или) свойством, имеющих в общей собственности имущество и совместно осуществляющих производственную и иную хозяйственную деятельность (производство, переработку, хранение, транспортировку и реализацию сельскохозяйственной продукции), основанную на их личном участии (статья 1 Федерального закона от 11 июня 2003 г. № 74-ФЗ «О крестьянском (фермерском) хозяйстве»).

**Индивидуальный предприниматель** – гражданин (физическое лицо), занимающийся предпринимательской деятельностью без образования юридического лица с момента его государственной регистрации в соответствии со статьей 23 Гражданского кодекса Российской Федерации и заявивший в Свидетельстве о государственной регистрации виды деятельности, отнесенные согласно Общероссийскому классификатору видов экономической деятельности (ОКВЭД) к сельскому хозяйству.

К **хозяйствам населения** отнесены личные подсобные и другие индивидуальные хозяйства граждан, а также хозяйства граждан, имеющих земельные участки в садоводческих, огороднических и дачных некоммерческих объединениях.

**Личное подсобное хозяйство** – форма непредпринимательской деятельности по производству и переработке сельскохозяйственной продукции, осуществляемой личным трудом гражданина и членов его семьи в целях удовлетворения личных потребностей на земельном участке, предоставленном или приобретенном для ведения личного подсобного хозяйства. Землепользование хозяйств может состоять из приусадебных и полевых участков (статьи 2, 4 Федерального закона от 7 июля 2003 г. № 112-ФЗ «О личном подсобном хозяйстве»).

К **другим индивидуальным хозяйствам граждан** отнесены:

- граждане, имеющие земельные участки для индивидуального жилищного строительства с площадью 4 и более соток и занимающиеся сельскохозяйственным производством;
- граждане, имеющие земельные участки (садовые, огородные, дачные и другие), не входящие в некоммерческие объединения граждан;
- граждане, не имеющие земли, но имеющие сельскохозяйственных животных.

**Садоводческое, огородническое, дачное некоммерческое объединение граждан** – некоммерческая организация, учрежденная гражданами на добровольных началах для содействия ее членам в решении общих социально-хозяйственных задач ведения садоводства, огородничества и дачного хозяйства (статья 1 Федерального закона от 15 апреля 1998 г. № 66-ФЗ «О садоводческих, огороднических и дачных некоммерческих объединениях граждан»).

Итоги по категориям сельскохозяйственных производителей, в том числе по хозяйствам граждан в сельских поселениях, городских округах и городских поселениях сформированы в соответствии с Общероссийским классификатором территорий муниципальных образований

(ОКТМО). В данные по хозяйствам граждан в сельских поселениях включены также соответствующие сведения по межселенным территориям.

В соответствии с официальной статистической методологией Росстата граждане, имеющие земельный участок в садоводческих, огороднических и дачных некоммерческих объединениях, личные подсобные и другие индивидуальные хозяйства граждан в городских поселениях и городских округах обследовались с применением выборочного метода статистического наблюдения. Сводные данные по этим категориям хозяйств представлены с учетом распространения данных выборочной совокупности на всю генеральную совокупность.

**Посевные площади** – часть пашни, занятая под посевы сельскохозяйственных культур.

Посевные площади, засеянные **элитными семенами**. **Элитные семена (семена элиты)** – семена сельскохозяйственного растения, которые получены от оригинальных семян и соответствуют требованиям нормативных документов в области семеноводства, утвержденных в порядке, установленном Правительством Российской Федерации (статья 7, глава II Федерального закона от 17 декабря 1997 г. № 149-ФЗ «О семеноводстве»).

**Многолетние насаждения** – сельскохозяйственное угодье, используемое под искусственные насаждения древесных, кустарниковых (без лесной площади) и некоторых травянистых растений, предназначенных для получения урожая плодово-ягодной, технической и лекарственной продукции.

В площадь многолетних плодовых насаждений и ягодных культур включена площадь, занятая плодовыми деревьями, кустарниками, а также ягодниками на обособленных участках.

**Пестициды** – химические или биологические препараты, используемые для борьбы с вредителями и болезнями растений, сорными растениями, вредителями хранящейся сельскохозяйственной продукции, бытовыми вредителями и внешними паразитами животных, а также для регулирования роста растений, предуборочного удаления листьев (дефолианты), предуборочного подсушивания растений (десиканты).







## ДИАГРАММЫ

1. Общая посевная площадь сельскохозяйственных культур под урожай 2006 и 2016 годов  
в среднем на одну организацию (хозяйство)

(гектаров)

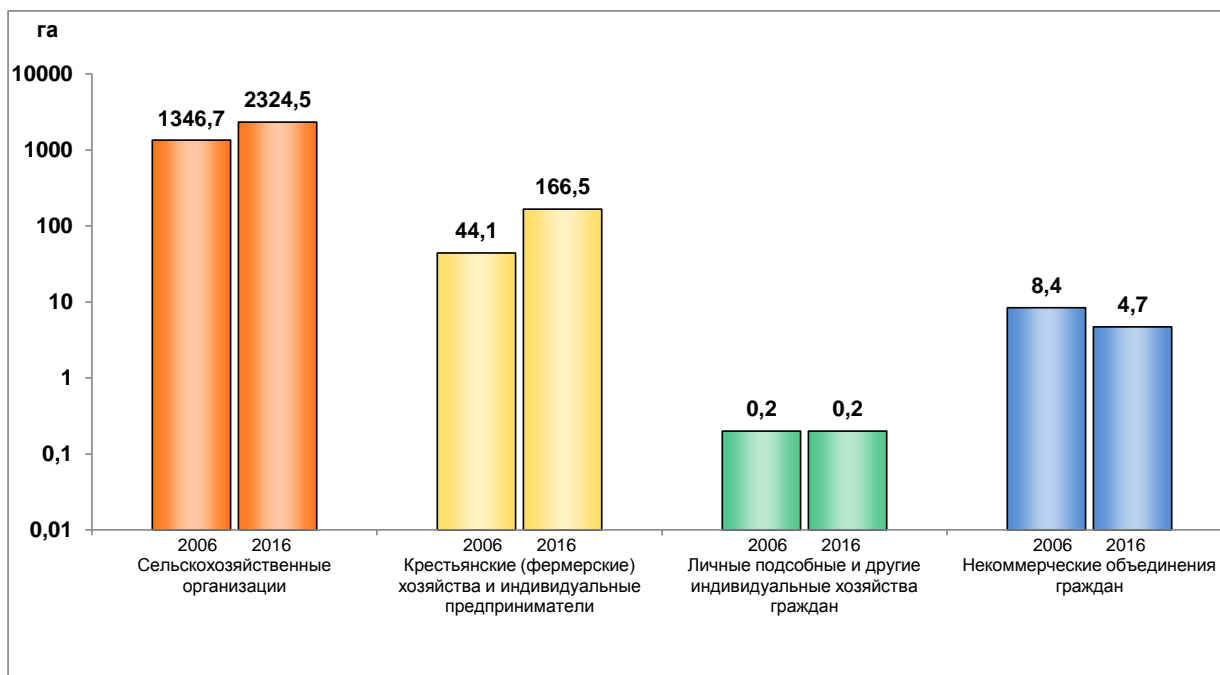

2. Структура общей посевной площади под урожай 2006 и 2016 годов по категориям хозяйств  
(в процентах от общей посевной площади)



- Сельскохозяйственные организации
- Крестьянские (фермерские) хозяйства и индивидуальные предприниматели
- Личные подсобные и другие индивидуальные хозяйства граждан
- Некоммерческие объединения граждан

3. Структура посевных площадей по видам сельскохозяйственных культур  
под урожай 2006 и 2016 годов в хозяйствах всех категорий

(в процентах от общей посевной площади соответствующей категории хозяйств)

2006

2016

Сельскохозяйственные организации

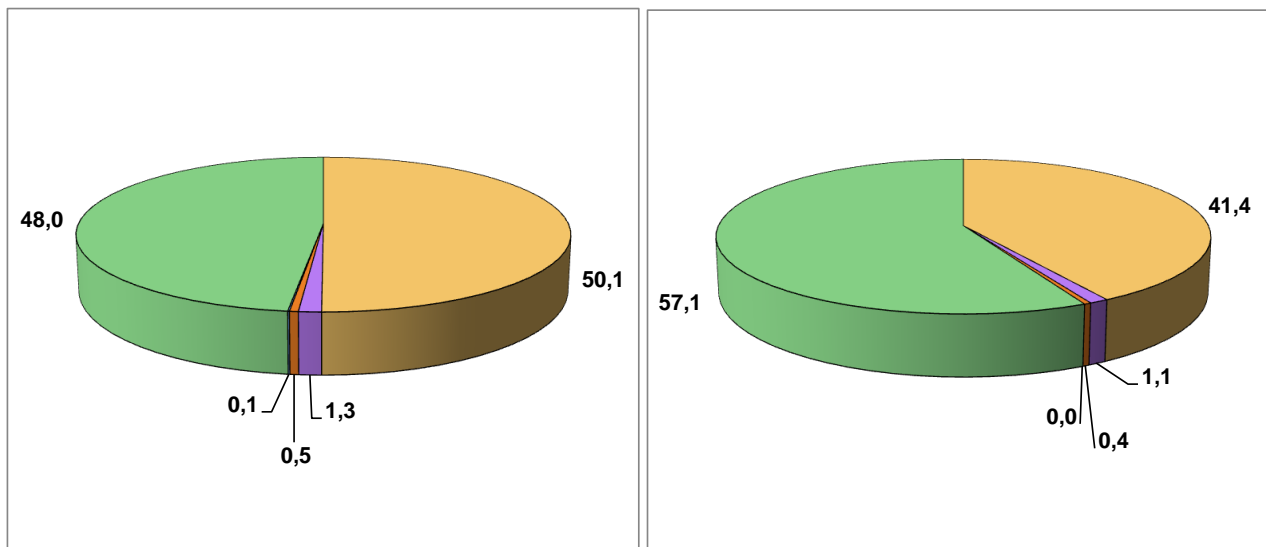

Крестьянские (фермерские) хозяйства и индивидуальные предприниматели

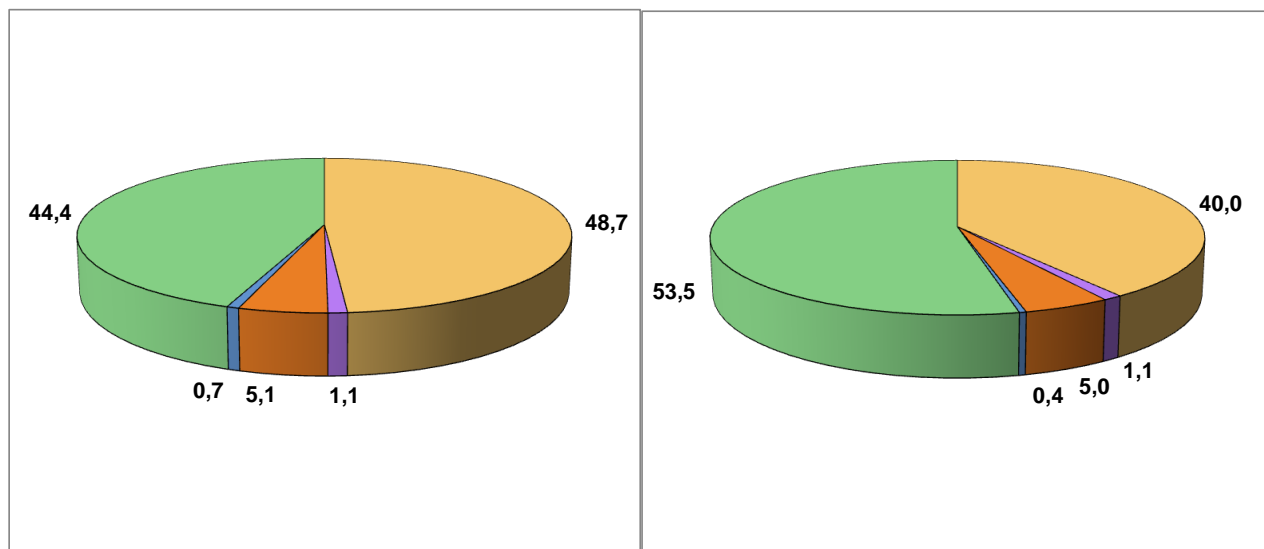

2006 2016  
Личные подсобные и другие индивидуальные хозяйства граждан

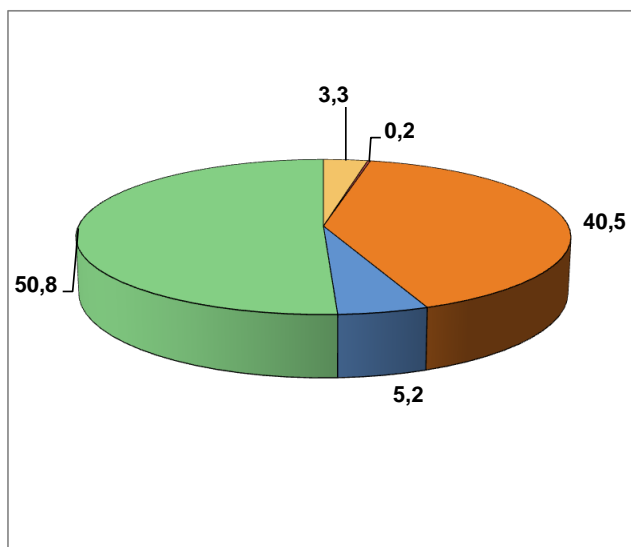
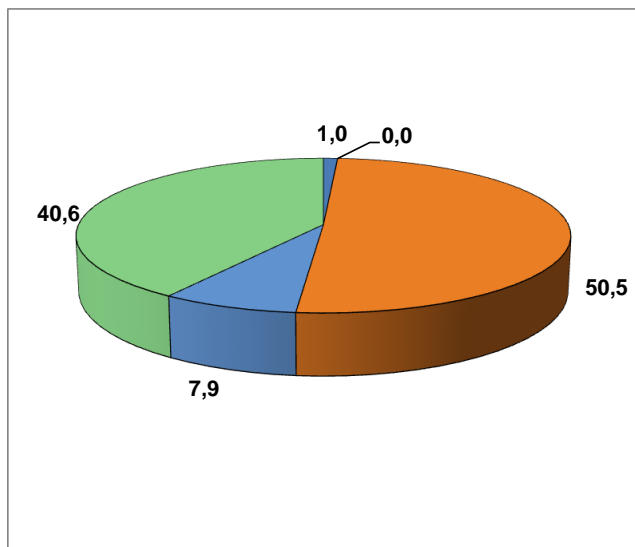

Некоммерческие объединения граждан

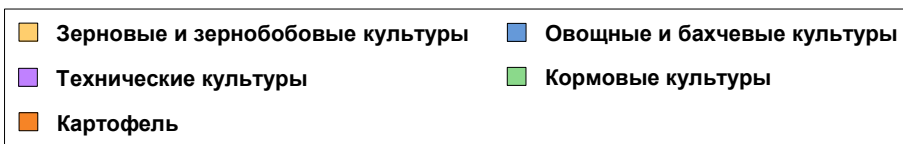
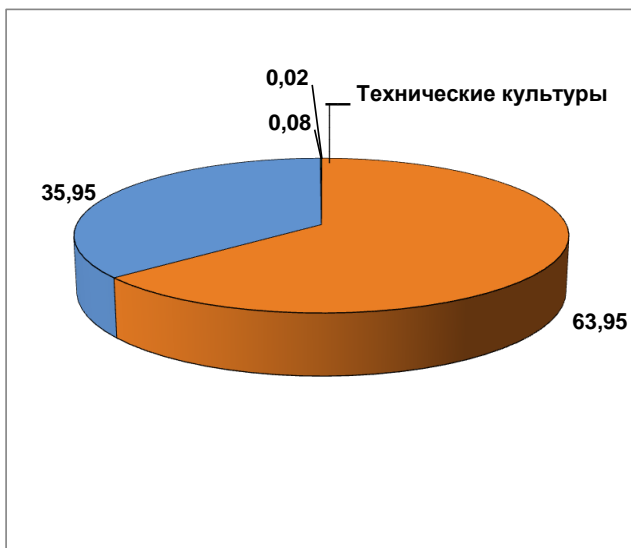
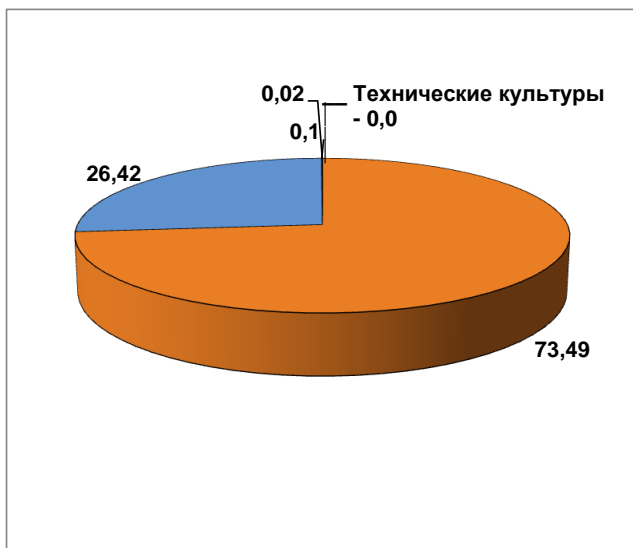

4. Структура площадей многолетних плодовых насаждений и ягодных культур в 2006 и 2016 годах  
по категориям хозяйств

(на 1 июля; в процентах от общей площади плодово-ягодных насаждений в хозяйствах всех категорий)

