ФЕДЕРАЛЬНАЯ СЛУЖБА ГОСУДАРСТВЕННОЙ СТАТИСТИКИ

ТЕРРИТОРИАЛЬНЫЙ ОРГАН ФЕДЕРАЛЬНОЙ СЛУЖБЫ
ГОСУДАРСТВЕННОЙ СТАТИСТИКИ
ПО УДМУРТСКОЙ РЕСПУБЛИКЕ

К А Т А Л О Г

статистических изданий и информационных услуг на 2024 год

Ижевск

2024

УДК 311.4(085)
ББК 65.051я87
К 29

Редакционная коллегия:

С.Н. Переверзин – председатель редакционной коллегии

Е.А. Миронова, А.М. Кузнецова

К 29 Каталог статистических изданий и информационных услуг на 2024 год: справочник. / Федерал. служба гос. статистики, Территор. орган Федер. службы гос. статистики по Удм. Респ.; [редкол.: С.Н. Переверзин и др.]. – Ижевск: Удмуртстат, 2024. – 60 с.

Для высшего управленческого персонала, руководителей и работников предприятий и организаций, научных, предпринимательских и банковских кругов, профессорско-преподавательского состава, аспирантов и студентов экономических вузов, других заинтересованных пользователей.

УДК 311.4(085)
ББК 65.051я87
© Территориальный орган Федеральной службы государственной статистики по Удмуртской Республике, 2024

Уважаемые господа!

Статистическая информация традиционно играет важную роль в управлении экономическими и социальными процессами в обществе. В условиях модернизации экономики только точные, достоверные и правильно проанализированные данные должны приниматься во внимание на всех уровнях принятия решений.

В 2024 году на страницах каталога статистических изданий вы сможете найти более 300 публикаций, содержащих информацию, характеризующую различные стороны жизни Удмуртской Республики, её городов и районов. Наши сборники и аналитические обзоры затрагивают демографические процессы, инвестиции в экономику республики, современное состояние основных рынков продукции, товаров и услуг и многое другое.

Вся информация готовится в электронном виде, но по желанию заказчиков может быть предоставлена и на бумажном носителе.

Новости, анонсы, официальная статистическая информация, методологические пояснения, контакты специалистов и правила оформления заказов размещаются на Интернет-портале Удмуртстата **18.rosstat.gov.ru**.

Временно исполняющий обязанности
руководителя С.Н. Переверзин

Уважаемые заказчики!

Согласно Федеральному закону от 29.11.2007 года № 282-ФЗ «Об официальном статистическом учёте и системе государственной статистики в Российской Федерации» первичные статистические данные, содержащиеся в формах федерального статистического наблюдения, являются информацией ограниченного доступа, за исключением информации, недопустимость ограничения доступа к которой установлена федеральными законами. Они не подлежат разглашению или распространению и используются только в целях формирования официальной статистической информации (ст. 9 п. 1).

Подлежащая публикации сводная (агрегированная) информация по показателям, полученным на основе форм федерального статистического наблюдения, должна включать не менее трех респондентов, доля одного из которых не должна превышать 85% агрегата, в целях недопущения косвенной идентификации хозяйствующих субъектов.

С О Д Е Р Ж А Н И Е

Страницы

Сводные статистические материалы 6
Статистика промышленности 9
Статистика топливно-энергетических ресурсов 15
Статистика сельского хозяйства и природной окружающей среды 17
Статистика строительства и инвестиций 21
Статистика жилищно-коммунального хозяйства 23
Статистика региональных счетов 25
Статистика основных фондов 25
Статистика торговли и общественного питания 27
Статистика транспорта и связи 29
Статистика платных услуг 30
Статистика финансов 32
Статистика уровня жизни населения 37
Статистика цен 46
Статистика труда 49
Статистика науки и инноваций 53
Статистика социальной сферы 54
Демографическая статистика 56
Информация из Статрегистра 59
Официальные статистические публикации 60

Перечень статистических бюллетеней, сборников, экспресс-информации, аналитических записок и услуг в 2024 году

Шифр издания	Наименование статистического издания	Периодичность и срок выпуска месяц, день	Стоимость электронной версии, руб.
	01. СВОДНЫЕ СТАТИСТИЧЕСКИЕ МАТЕРИАЛЫ		
	тел. 69-50-35 Яковлева Полина Антоновна тел. 69-50-77 Евсеева Ирина Владимировна		
	Сборники		
01.3	Социально-экономическое положение муниципальных образований Удмуртской Республики	годовая сентябрь 30	5294
	Отражает данные за 5 лет о развитии экономики в разрезе муниципальных образований УР. Содержит информацию о промышленном производстве, состоянии сельского хозяйства, торговли, транспорта, строительства, инвестициях, населении и его занятости, социальной политике и т.д.		
01.4	Ижевск в цифрах	годовая ноябрь 2	3068
	Содержит статистические данные за ряд лет по отдельным видам экономической и финансовой деятельности предприятий, социальной политике, демографических процессах, ценах и тарифах и т.д.		
01.5	Ижевск в Приволжском федеральном округе в 2023 году	годовая ноябрь 25	1690
	Содержит данные об основных показателях социально-экономического положения г. Ижевска в сравнении со столицами регионов ПФО.		
01.7	Удмуртская Республика в Приволжском федеральном округе	годовая июль 29	2326
	Содержит данные об основных показателях социально-экономического положения УР в сравнении с регионами ПФО.		
01.8	Малое и среднее предпринимательство Удмуртской Республики в 2023 году	годовая ноябрь 21	3068
	Содержит данные по основным экономическим показателям деятельности средних, малых и микропредприятий; крестьянских (фермерских) хозяйств и индивидуальных предпринимателей. Отдельные показатели приведены по регионам Приволжского федерального округа.		

Шифр издания	Наименование статистического издания	Периодичность и срок выпуска месяц, день	Стоимость электронной версии, руб.
	Бюллетени		
01.9	Помесячные индикаторы, характеризующие экономические и социальные процессы Удмуртской Республики	месячная на 22 раб. день	2750
	Содержит информацию за 5 лет (в т. ч. по месяцам и кварталам) по основным показателям социально-экономического положения УР, денежно-кредитной политике, социальной сфере, индексах цен на товары и услуги, финансовой деятельности и др.		
01.10	Основные показатели социально-экономического положения регионов Урала	месячная на 24-25 раб. день	1372
	Содержит данные по основным показателям социально-экономического положения за месяц и период с начала года по Удмуртской Республике, Республике Башкортостан, Свердловской, Челябинской, Курганской, Оренбургской, Тюменской областям и Пермскому краю.		
01.11	Социально-экономическое положение регионов, входящих в Приволжский федеральный округ	месячная на 25 раб. день	1478
	Содержит данные по основным показателям социально-экономического положения за месяц и период с начала года по УР в сравнении с регионами ПФО.		
01.12	Социально-экономическое положение городов-центров регионов, входящих в Приволжский федеральный округ	месячная на 32-35 раб. день	1054
	Содержит данные по основным показателям социально-экономического положения за месяц и период с начала года по г. Ижевску в сравнении со столицами регионов ПФО.		
01.13	Средние предприятия Удмуртской Республики	квартальная май 29 август 22 ноябрь 22 март 2025, 10	1054
	Содержит данные по общеэкономическим показателям, объёму платных услуг, обороту оптовой, розничной торговли и общественного питания, сельскому хозяйству, строительству и инвестициям, финансовой деятельности, численности и заработной плате работников.		
01.14	Показатели социально-экономического развития муниципальных образований Удмуртской Республики	месячная на 21 раб. день	1160
	Содержит данные по вводу жилья, производству продукции животноводства, обороту розничной торговли, отгрузке товаров собственного производства, заработной плате, демографии, финансовой деятельности.		

Шифр издания	Наименование статистического издания	Периодичность и срок выпуска месяц, день	Стоимость электронной версии, руб.
01.15	Отдельные показатели мониторинга хода исполнения поручений, содержащихся в указах Президента Российской Федерации от 7 мая 2012г. № 596-606, в Удмуртской Республике и субъектах Приволжского федерального округа, в 2х частях	апрель 11 сентябрь 5	1266
	Содержит данные за последние пять лет по показателям, относящимся к компетенции Росстата.		
01.16	Сведения об объектах инфраструктуры муниципальных образований Удмуртской Республики	годовая ноябрь 15	1266
	Экспресс-информации		
01.17	Рейтинговая оценка Удмуртской Республики в России	квартальная июнь 10 сентябрь 12 декабрь 12 март 2025,11	315
	СТАТИНФОРМАЦИЯ ПО ЗАПРОСУ		
	Доклад		
01.18	Социально-экономическое положение муниципальных образований (для органов местного самоуправления)	квартальная май 31 август 26 ноябрь 27 март 2025, 5	1584
	Приводятся оперативные данные, характеризующие социально-экономическое положение муниципальных образований за период с начала текущего года.		
	Экспресс-информации		
01.19	Основные экономические и социальные показатели муниципальных образований	месячная на 25 раб. день	948

Обратите внимание!

Новые аналитические материалы

11.9 «Рынок туристских услуг в Удмуртской Республике»

14.10 «О рынке легковых автомобилей Удмуртии в 2022-2023гг.»

15.32 «Молодежь на рынке труда Удмуртской Республики в 2023 году»

Порядок оформления заказов на издания Удмуртстата на сайте **18.rosstat.gov.ru** в разделе «Информационные услуги»

Шифр издания	Наименование статистического издания	Периодичность и срок выпуска месяц, день	Стоимость электронной версии, руб.
	02. СТАТИСТИКА ПРОМЫШЛЕННОСТИ тел. 69-50-28 Ушакова Екатерина Васильевна тел. 69-50-29 Аввакумова Вера Александровна		
	Сборники		
02.1	Добыча полезных ископаемых, обрабатывающие производства, обеспечение электрической энергией, газом и паром; кондиционирование воздуха, водоснабжение; водоотведение, организация сбора и утилизации отходов, деятельность по ликвидации загрязнений в Удмуртской Республике	годовая ноябрь 1	5294
	Содержит информацию за ряд лет в разрезе видов экономической деятельности: *- объём отгруженной продукции;* *- производство важнейших видов продукции;* *- использование производственных мощностей;* *- индексы промышленного производства;* *- структура затрат на производство;* *- электробаланс;* *- численность работников и заработная плата;* *- основные фонды;* *- наука и инновации;* *- охрана окружающей среды;* *- данные по регионам Приволжского федерального округа.*		
	Бюллетени		
02.2	Производство основных видов продукции за 2023 год	годовая июль 12	1478
	Содержит информацию по производству важнейших видов продукции по республике, в том числе по организациям, не относящимся к субъектам малого предпринимательства, малым предприятиям и микропредприятиям, индивидуальным предпринимателям. Данные сформированы на основе сведений форм федерального статнаблюдения: №№ 1-Натура-БМ, ПМ-пром, МП(микро)-натура.		
02.3	Структура затрат по видам экономической деятельности за 2023 год (разделы B,C,D,E)	годовая октябрь 4	1372

Шифр издания	Наименование статистического издания	Периодичность и срок выпуска месяц, день	Стоимость электронной версии, руб.
02.4	Основные сведения о деятельности организаций по добыче полезных ископаемых, обрабатывающим производствам, обеспечению электрической энергией, газом и паром; кондиционированию воздуха, водоснабжению; водоотведению, сбору и утилизации отходов, деятельности по ликвидации загрязнений	годовая октябрь 4	1266
	Содержит данные (ф. № 1-предприятие) по видам экономической деятельности: *- распределение организаций по дате начала хозяйственной деятельности;* *- распределение уставного капитала между акционерами;* *- отгрузка товаров, работ и услуг;* *- расходы на производство и продажу продукции (товаров, работ и услуг);* *- промежуточное потребление и добавленная стоимость.*		
02.5	Объем отгруженных товаров собственного производства, выполненных работ и услуг собственными силами по добыче полезных ископаемых, обрабатывающим производствам, обеспечению электрической энергией, газом и паром; кондиционированию воздуха, водоснабжению; водоотведению, сбору и утилизации отходов, деятельности по ликвидации загрязнений по чистым видам экономической деятельности в разрезе муниципальных образований (по организациям, не относящимся к субъектам малого предпринимательства, по укрупнённым видам деятельности B, C, D, E)	квартальная май 3 июль 31 октябрь 31 февраль 2025, 8	1054
02.6	Объем отгруженных товаров собственного производства, выполненных работ и услуг собственными силами по добыче полезных ископаемых, обрабатывающим производствам, обеспечению электрической энергией, газом и паром; кондиционированию воздуха, водоснабжению; водоотведению, сбору и утилизации отходов, деятельности по ликвидации загрязнений	месячная на 19-23 раб. день	1054
	Содержит данные по видам экономической деятельности организаций, не относящихся к субъектам малого предпринимательства.		
02.7	Малое предпринимательство в Удмуртской Республике	квартальная на 43-47 раб. день	1054
	Приведены основные показатели деятельности малых предприятий (без микропредприятий) по данным выборочного обследования по ф. № ПМ: *- численность работников и заработная плата;* *- общие экономические показатели.*		

Шифр издания	Наименование статистического издания	Периодичность и срок выпуска месяц, день	Стоимость электронной версии, руб.
	Экспресс-информации		
02.8	Сведения по объему отгруженных товаров собственного производства, выполненных работ и услуг собственными силами по чистым видам экономической деятельности по организациям, не относящимся к субъектам малого предпринимательства *(по всем видам экономической деятельности)*	месячная на 19-23 раб. день	315
02.9	Сведения по объему отгруженных товаров собственного производства, выполненных работ и услуг собственными силами по хозяйственным видам экономической деятельности по организациям, не относящимся к субъектам малого предпринимательства *(по всем видам экономической деятельности)*	месячная на 19-23 раб. день	315
02.10	Сведения по объему отгруженных товаров собственного производства, выполненных работ и услуг собственными силами по хозяйственным видам экономической деятельности по полному кругу организаций *(по всем видам экономической деятельности)*	месячная на 19-23 раб. день	315
02.11	Сведения по объему отгруженных товаров собственного производства, выполненных работ и услуг собственными силами по добыче полезных ископаемых, обрабатывающим производствам, обеспечению электрической энергией, газом и паром; кондиционированию воздуха, водоснабжению; водоотведению, по сбору и утилизации отходов, деятельности по ликвидации загрязнений по полному кругу организаций *(по чистым видам экономической деятельности)*	месячная на 19-23 раб. день	315
02.12	Объем отгруженных товаров собственного производства, выполненных работ и оказанных услуг собственными силами инновационного характера по видам экономической деятельности	месячная на 19-23 раб. день	315
02.13	Индексы производства по полному кругу организаций-производителей по видам экономической деятельности	месячная на 16-20 раб. день	315
02.14	Добыча полезных ископаемых	месячная на 16-20 раб. день	315

Шифр издания	Наименование статистического издания	Периодичность и срок выпуска месяц, день	Стоимость электронной версии, руб.
02.15	Производство пищевых продуктов и напитков	месячная на 16-20 раб. день	315
02.16	Текстильное и швейное производство по видам продукции. Производство обуви	месячная на 16-20 раб. день	315
02.17	Производство бумаги и бумажное производство. Полиграфическая деятельность по видам продукции	месячная на 16-20 раб. день	315
02.18	Производство древесины и изделий из дерева, кроме мебели	месячная на 16-20 раб. день	315
02.19	Производство металлов и готовых металлических изделий	месячная на 16-20 раб. день	315
02.20	Химическое производство по видам продукции. Производство резиновых и пластмассовых изделий	месячная на 16-20 раб. день	315
02.21	Производство транспортных средств, машин и оборудования по видам продукции	месячная на 16-20 раб. день	315
02.22	Производство прочей неметаллической минеральной продукции	месячная на 16-20 раб. день	315
02.23	Производство мебели	месячная на 16-20 раб. день	315
02.24	Производство тепло- и электроэнергии	месячная на 16-20 раб. день	315
02.25	Оборот средних организаций с численностью работников свыше 15 человек по хозяйственным видам экономической деятельности по муниципальным образованиям	квартальная на 30-35 раб. день	315

Новости, основные социально-экономические показатели Удмуртской Республики и контакты специалистов на сайте:

18.rosstat.gov.ru

Шифр издания	Наименование статистического издания	Периодичность и срок выпуска месяц, день	Стоимость электронной версии, руб.
02.26	Оборот организаций по хозяйственным видам экономической деятельности по добыче полезных ископаемых, обрабатывающим производствам, обеспечению электрической энергией, газом и паром; кондиционированию воздуха, водоснабжению; водоотведению, по сбору и утилизации отходов, деятельности по ликвидации загрязнений по организациям, не относящимся к субъектам малого предпринимательства	квартальная на 19-23 раб. день	315
02.27	Видовая структура основных фондов промышленных предприятий (без субъектов малого предпринимательства) по видам экономической деятельности на конец 2023 года	годовая август 12	315
02.28	Степень износа основных фондов промышленных предприятий (без субъектов малого предпринимательства) по видам экономической деятельности на конец 2023 года	годовая август 12	315
02.29	Уровень использования производственных мощностей основных видов продукции в 2023 году	годовая июль 8	315
02.30	Электробаланс за 2023 год	годовая май 31	315
02.31	Структура затрат на производство и продажу продукции (товаров, работ и услуг) по добыче полезных ископаемых, обрабатывающим производствам, обеспечению электрической энергией, газом и паром; кондиционированию воздуха, водоснабжению; водоотведению, по сбору и утилизации отходов, деятельности по ликвидации загрязнений в 2023 году	годовая сентябрь 5	315
02.32	Объём отгруженной продукции по муниципальным образованиям по чистым видам экономической деятельности за 2023 год по Удмуртской Республике (предварительные годовые данные по организациям, не относящимся к субъектам малого предпринимательства, разделы ОКВЭД B, C, D, E)	годовая август 29	315

Шифр издания	Наименование статистического издания	Периодичность и срок выпуска месяц, день	Стоимость электронной версии, руб.
02.33	Объём отгруженной продукции и индекс производства по полному кругу организаций по чистым видам экономической деятельности за 2023 год по Удмуртской Республике (предварительные годовые данные по видам экономической деятельности B, C, D, E)	годовая сентябрь 5	315
	Показатель рассчитан на основе сведений форм федерального статнаблюдения: №№ П-1, П-5(м), ПМ, МП(микро), 1–предприятие, 1-натура–БМ (в части бюджетных организаций). Группировки по видам деятельности представляют собой совокупность соответствующих фактических видов деятельности, осуществляемых организациями независимо от их основного вида деятельности.		
02.34	Основные показатели деятельности микропредприятий по видам экономической деятельности за 2023 год *(по данным выборочного обследования по ф. №МП (микро)*	годовая март 29	315
02.35	Основные показатели деятельности индивидуальных предпринимателей по видам экономической деятельности за 2023 год *(по данным выборочного обследования по ф. №1-ИП)*	годовая июнь 6	315
	СТАТИНФОРМАЦИЯ ПО ЗАПРОСУ		
	Аналитические записки		
02.36	Производство строительных материалов в Удмуртской Республике	годовая ноябрь 22	4446
	Приводится анализ деятельности предприятий, занимающихся производством строительных материалов.		

На территории Удмуртской Республики в 2024 году будут проводиться следующие обследования населения:

- Выборочное наблюдение доходов населения и участия в социальных программах;

- Выборочное наблюдение состояния здоровья населения;

- Комплексное наблюдение условий жизни населения;

- Выборочное наблюдение использования суточного фонда времени населением.

Шифр издания	Наименование статистического издания	Периодичность и срок выпуска месяц, день	Стоимость электронной версии, руб.
	Табличный материал		
	На основе данных формы федерального статнаблюдения № П-1 «Сведения о производстве и отгрузке товаров и услуг» в разрезе муниципальных образований по всем видам экономической деятельности (по организациям, не относящимся к субъектам малого предпринимательства, средняя численность которых превышает 15 человек, по всем видам деятельности) могут быть предоставлены следующие показатели:	месячная на 19-23 раб. день	расчетная
	- объем отгруженных товаров собственного производства, выполненных работ и услуг собственными силами по хозяйственным видам экономической деятельности; *- объем отгруженных товаров собственного производства, выполненных работ и услуг собственными силами по чистым видам экономической деятельности;* *- продажа товаров несобственного производства;* *- оборот организаций.*		
	03. СТАТИСТИКА ТОПЛИВНО-ЭНЕРГЕТИЧЕСКИХ РЕСУРСОВ		
	тел. 69-50-28 Ушакова Екатерина Васильевна		
	Сборники		
03.1	Использование топливно-энергетических ресурсов в Удмуртской Республике	годовая август 29	3598
	Содержит данные о производстве, расходе топлива и тепловой энергии по видам экономической деятельности, энергоёмкости отдельных видов продукции (товаров, работ и услуг), ценах и тарифах на ТЭР.		
	Бюллетени		
03.2	Остатки, поступление, расход топлива и теплоэнергии по видам экономической деятельности в Удмуртской Республике за 2023 год	годовая июнь 7	1690
03.3	Остатки, поступление и расход основных видов топлива и теплоэнергии по муниципальным образованиям Удмуртской Республики в 2023 году	годовая июнь 14	1266

Шифр издания	Наименование статистического издания	Периодичность и срок выпуска месяц, день	Стоимость электронной версии, руб.
03.4	Использование топлива, теплоэнергии и электроэнергии на производство отдельных видов продукции (работ, услуг) по видам экономической деятельности в Удмуртской Республике за 2023 год	годовая июнь 7	1266
03.5	Использование топлива, теплоэнергии и электроэнергии на производство отдельных видов продукции (работ, услуг) по муниципальным образованиям Удмуртской Республики в 2023 году	годовая июнь 14	1266
	Экспресс-информации		
03.6	Остатки, поступление, расход топлива и теплоэнергии по Удмуртской Республике в 2023 году	годовая июнь 3	315
	СТАТИНФОРМАЦИЯ ПО ЗАПРОСУ		
	Аналитические записки		
03.7	Использование топливно-энергетических ресурсов промышленными предприятиями в Удмуртской Республике	октябрь 25	4446

Смотрите раздел «Статистика» на сайте Удмуртстата

18.rosstat.gov.ru

Валовой региональный продукт
Внешнеэкономическая деятельность
Рынок труда и занятость населения
Уровень жизни
Учет хозяйствующих субъектов
Предприятия и организации
Жилищные условия
Государство, общественные организации
Население
Финансы
Цены и тарифы
Социальная сфера
Макроэкономика
Окружающая среда
Предпринимательство
Базы данных
Муниципальная статистика

Контакты специалистов, ответственных за размещение соответствующей информации, можно найти на главной странице в разделе «Контакты»

Консультации по телефонам: (3412) 69-50-69, 69-50-67

Шифр издания	Наименование статистического издания	Периодичность и срок выпуска месяц, день	Стоимость электронной версии, руб.

04. СТАТИСТИКА СЕЛЬСКОГО ХОЗЯЙСТВА И ОКРУЖАЮЩЕЙ ПРИРОДНОЙ СРЕДЫ

тел. 69-50-40 Корепанова Ольга Семёновна
тел. 69-50-42 Новожилова Екатерина Сергеевна

	Сборники		
04.1	Сельское хозяйство Удмуртской Республики	годовая октябрь 7	6566
	Содержит информацию о производстве продукции и численности скота в сельскохозяйственных организациях, крестьянских (фермерских) хозяйствах и хозяйствах населения, продуктивности скота и птицы, урожайности сельскохозяйственных культур, отражены каналы реализации сельскохозяйственной продукции в целом по республике, наличии техники и основных средств.		
04.2	Охрана окружающей среды в Удмуртской Республике	годовая июнь 14	4658
	Представлена информация об образовании и утилизации токсичных отходов, материалах по защите и восстановлению лесных ресурсов, затратах на охрану окружающей среды, атмосферного воздуха и водных ресурсов. Публикуются материалы по использованию отходов производства и потребления. Информация представлена в виде графиков и таблиц.		
	Бюллетени		
04.3	Состояние животноводства в крупных и средних сельскохозяйственных организациях в 2023 году	годовая март 22	2114
04.4	Реализация сельскохозяйственной продукции крупными и средними сельскохозяйственными организациями в 2023 году	годовая март 22	2114
04.5	Численность скота и птицы в хозяйствах всех категорий Удмуртской Республики на конец 2023 года	годовая апрель 17	2750
04.6	Сведения об итогах сева сельскохозяйственных культур под урожай 2024 года по Удмуртской Республике	годовая август 15	2114
04.7	Посевные площади Удмуртской Республики в 2023 году	годовая март 22	1690

Шифр издания	Наименование статистического издания	Периодичность и срок выпуска месяц, день	Стоимость электронной версии, руб.
04.8	Валовые сборы и урожайность сельскохозяйственных культур по Удмуртской Республике в 2023 году	годовая апрель 9	3386
04.9	Площади, валовые сборы и урожайность плодово-ягодных и виноградных насаждений по Удмуртской Республике в 2023 году	годовая апрель 1	1690
04.10	Наличие сельскохозяйственной техники и энергетических мощностей на конец 2023 года	годовая апрель 19	1902
04.11	Сведения о реализации сельско-хозяйственной продукции	месячная на 14 раб. день	630
04.12	Сведения о ходе сева, уборки урожая сельскохозяйственных культур	июнь, сентябрь, октябрь, ноябрь на 15 раб. день	630
04.13	Сведения о состоянии животноводства Удмуртской Республики	месячная на 14 раб. день	1054
04.14	Внесение минеральных и органических удобрений под урожай 2023 года по Удмуртской Республике	годовая март 14	1584
04.15	Производство продукции животноводства в Удмуртской Республике в разрезе муниципальных образований	годовая июнь 25	2114
	Содержит информацию о производстве продукции животноводства по категориям хозяйств в разрезе муниципальных образований в сравнении с предыдущим годом.		
04.16	Текущие затраты на охрану окружающей среды в Удмуртской Республике за 2023 год	годовая май 3	2220
04.17	Лесное хозяйство Удмуртской Республики в 2023 году	годовая март 29	1584
	Экспресс-информации		
04.18	Посевные площади и валовые сборы сельскохозяйственных культур за 2023 год (предварительные данные)	годовая январь 10	630
	Содержит предварительные данные о посевных площадях и валовых сборах сельскохозяйственных культур в разрезе категорий хозяйств по Удмуртской Республике.		

Шифр издания	Наименование статистического издания	Периодичность и срок выпуска месяц, день	Стоимость электронной версии, руб.
04.19	Валовая продукция сельского хозяйства по растениеводству и животноводству за 2023 год	годовая октябрь 7	315
	Представлена информация об объёме и индексе производства продукции сельского хозяйства в разрезе категорий хозяйств по Удмуртской Республике.		
04.20	Баланс ресурсов и использования мяса и мясопродуктов за 2023 год (предварительный) Предоставляется с грифом «Для служебного пользования»	годовая март 29	521*
04.21	Баланс ресурсов и использования мяса и мясопродуктов Предоставляется с грифом «Для служебного пользования»	квартальная 1кв.-июнь, 26 2кв.-сентябрь, 27 3кв.-декабрь, 23	521*
04.22	Баланс ресурсов и использования молока и молокопродуктов за 2023 год (предварительный) Предоставляется с грифом «Для служебного пользования»	годовая март 29	521*
04.23	Баланс ресурсов и использования молока и молокопродуктов Предоставляется с грифом «Для служебного пользования»	квартальная 1кв.-июнь, 26 2кв.-сентябрь, 27 3кв.-декабрь, 23	521*
04.24	Баланс ресурсов и использования зерна за 2023 год (предварительный) Предоставляется с грифом «Для служебного пользования»	годовая март 29	521*
04.25	Баланс ресурсов и использования зерна Предоставляется с грифом «Для служебного пользования»	квартальная 1кв.-июнь, 26 2кв.-сентябрь, 27 3кв.-декабрь, 23	521*
04.26	Производство продукции животноводства в натуральном выражении за 2023 год	годовая июнь 13	842
	Представлена информация о производстве продуктов животноводства в натуральном выражении в разрезе категорий хозяйств по Удмуртской Республике.		

Шифр издания	Наименование статистического издания	Периодичность и срок выпуска месяц, день	Стоимость электронной версии, руб.
04.27	Валовая продукция сельского хозяйства в разрезе муниципальных образований	годовая октябрь 14	842
	Содержит данные об объёмах производства продукции сельского хозяйства (в фактически действующих ценах), индексы производства продукции сельского хозяйства по категориям хозяйств и в разрезе муниципальных образований.		
04.28	Потребление основных продуктов питания населением Удмуртской Республики	годовая октябрь 7	315
	СТАТИНФОРМАЦИЯ ПО ЗАПРОСУ		
	Аналитические записки		
04.29	Лесное хозяйство Удмуртской Республики.	годовая декабрь 16	4446
04.30	Состояние животноводства в Удмуртской Республике	годовая декабрь 16	4446
	Табличный материал		
	Балансы продовольственных ресурсов и их использование за 2023 год и потребление продуктов питания в расчёте на душу населения Предоставляется с грифом «Для служебного пользования»	годовая октябрь 7	расчётная*
	Расход кормов скоту и птице в крупных и средних сельскохозяйственных организациях в 2023 году	годовая июнь 3	расчётная
	Объём и индекс производства продукции сельского хозяйства в текущих и сопоставимых ценах (в целом по Удмуртской Республике и в разрезе категорий хозяйств)	годовая октябрь 7	расчётная

* - предоставляется только на бумажном носителе

Шифр издания	Наименование статистического издания	Периодичность и срок выпуска месяц, день	Стоимость электронной версии, руб.

05. СТАТИСТИКА СТРОИТЕЛЬСТВА И ИНВЕСТИЦИЙ

тел. 69-50-39 Домарадская Галина Владимировна
тел. 69-50-38 Букреева Ирина Дмитриевна

Сборники

05.1	Строительство и инвестиции в Удмуртской Республике	годовая декабрь 11	5718

Представлены показатели ввода в действие производственных мощностей, жилых домов и объектов социальной сферы, показатели, характеризующие инвестиционную деятельность республики: объёмы инвестиций, направления их использования, источники финансирования и рейтинговая оценка инвестиций муниципальных образований Удмуртской Республики. Отражены итоги работы строительных организаций, отдельные показатели приведены в сравнении с регионами ПФО.

Бюллетени

05.2	Ввод в эксплуатацию зданий и сооружений за 2023 год	годовая апрель 18	2644
05.3	Инвестиции в основной капитал предприятий, не относящихся к субъектам малого предпринимательства, за 2023 год	годовая ноябрь 5	3174
05.4	Строительство в Удмуртской Республике	квартальная май 13 август 5 ноябрь 7 февраль 2025, 13	1478
05.5	Инвестиции в основной капитал по Удмуртской Республике	квартальная июнь 10 сентябрь 5 декабрь 9 март 2025, 20	1955

Экспресс-информации

05.6	Строительный комплекс республики в 2023 году	годовая апрель 18	315
05.7	Ввод жилья и объектов соцкультбыта за 2023 год	годовая апрель 18	315

Шифр издания	Наименование статистического издания	Периодичность и срок выпуска месяц, день	Стоимость электронной версии, руб.
05.8	Ввод жилья по муниципальным образованиям Удмуртской Республики за 2023 год	годовая апрель 18	315
05.9	Основные итоги строительства по Удмуртской Республике	квартальная май 13 август 5 ноябрь 7 февраль 2025, 13	315
05.10	Основные итоги строительства по регионам Приволжского федерального округа в 2023 году	годовая апрель 18	315
05.11	Сводные итоги инвестиционной деятельности Удмуртской Республики	квартальная июнь 3 сентябрь 2 декабрь 2 март 2025, 11	315
05.12	Инвестиции в основной капитал по муниципальным образованиям Удмуртской Республики за январь-декабрь 2023 года	март 11	315
05.13	Инвестиции в основной капитал по муниципальным образованиям Удмуртской Республики	квартальная июнь 3 сентябрь 2 декабрь 2	315
05.14	Объем инвестиций в основной капитал (за исключением бюджетных средств) по муниципальным образованиям Удмуртской Республики за январь-декабрь 2023 года	март 11	315
05.15	Инвестиции в основной капитал, направленные на охрану окружающей среды за январь-декабрь 2023 года	годовая апрель 3	315
05.16	Ввод жилых домов и общежитий по муниципальным образованиям Удмуртской Республики	месячная на 18 раб. день	315
05.17	Инвестиции в основной капитал по муниципальным образованиям Удмуртской Республики за 2023 год (предварительные данные)	годовая август 8	315

Шифр издания	Наименование статистического издания	Периодичность и срок выпуска месяц, день	Стоимость электронной версии, руб.
	06. СТАТИСТИКА ЖИЛИЩНО-КОММУНАЛЬНОГО ХОЗЯЙСТВА		
	тел. 69-50-39 Домарадская Галина Владимировна тел. 69-50-38 Букреева Ирина Дмитриевна		
	Сборники		
06.1	Жилищно-коммунальное хозяйство Удмуртской Республики	годовая июль 15	4393
	Представлены данные о жилищном фонде республики, его состоянии, благоустройстве и структурных преобразованиях. Приведена информация о наличии и работе инженерных коммуникаций коммунального хозяйства. Кроме того, в издание включена информация о мерах социальной поддержки населения в условиях роста стоимости ЖКУ, улучшении жилищных условий отдельных категорий семей. Отдельные показатели приведены в сравнении с регионами ПФО.		
	Бюллетени		
06.2	Жилищный фонд Удмуртской Республики на 01.01.2024 года	годовая июнь 26	2750
	Содержится информация по наличию и состоянию жилищного фонда по муниципальным образованиям Удмуртской Республики, приводится средняя обеспеченность населения жильём, данные по приватизации жилья.		
06.3	О предоставлении гражданам жилых помещений в 2023 году	годовая июнь 20	2379
	Содержит информацию о числе семей, состоящих на учёте в качестве нуждающихся и получивших жилые помещения в течение года. Сведения приведены по отдельным категориям семей.		
06.4	О работе организаций, оказывающих услуги в сфере ЖКХ в условиях реформы	квартальная июнь 24 сентябрь 19 декабрь 19 апрель 2025, 11	2856
06.5	О работе ресурсоснабжающих организаций ЖКХ в условиях реформы	квартальная июнь 24 сентябрь 19 декабрь 19 апрель 2025, 11	2856
06.6	Коммунальное хозяйство Удмуртской Республики в 2023 году	годовая июнь 17	2538
	Содержит информацию о состоянии водопроводных, канализационных и тепловых сетей республики, их замене и ремонте, объёмах отпуска потребителям воды и тепловой энергии, пропуске сточных вод.		

Шифр издания	Наименование статистического издания	Периодичность и срок выпуска месяц, день	Стоимость электронной версии, руб.
	Экспресс-информации		
06.7	Основные показатели работы коммунального комплекса Удмуртской Республики в 2023 году	годовая июнь 17	315
06.8	Основные показатели жилищных условий населения Удмуртской Республики	годовая май 17	315
06.9	Средняя обеспеченность населения жильём на конец 2023 года по регионам Приволжского федерального округа	годовая май 17	315
06.10	Деятельность ресурсоснабжающих организаций республики	квартальная июнь 24 сентябрь 19 декабрь 19 апрель 2025, 11	315
06.11	О предоставлении гражданам социальной поддержки (субсидий и льгот) на оплату жилья и коммунальных услуг	квартальная июнь 3 август 29 ноябрь 29 март 2025, 11	315
06.12	Сведения о предоставлении гражданам социальной поддержки по оплате жилья и коммунальных услуг	квартальная июнь 3 август 29 ноябрь 29 март 2025, 11	315
	Информация приведена в разрезе муниципальных образований республики.		
06.13	Сведения о предоставлении гражданам субсидий на оплату жилья и коммунальных услуг	квартальная июнь 3 август 29 ноябрь 29 март 2025, 11	315
	Информация приведена в разрезе муниципальных образований республики.		
	СТАТИНФОРМАЦИЯ ПО ЗАПРОСУ		
	Аналитические записки		
06.14	Улучшение жилищных условий населения Удмуртской Республики	октябрь 18	4499

Шифр издания	Наименование статистического издания	Периодичность и срок выпуска месяц, день	Стоимость электронной версии, руб.

07. СТАТИСТИКА РЕГИОНАЛЬНЫХ СЧЕТОВ

тел. 69-50-39 Домарадская Галина Владимировна
тел. 69-50-38 Букреева Ирина Дмитриевна

Сборники

07.1	Основные показатели системы региональных счетов по Удмуртской Республике	годовая май 23	2962

Содержит данные по производству ВРП в основных ценах, расходам на конечное потребление домашних хозяйств, формированию ВРП по источникам доходов по УР и в сравнении с регионами, входящими в Приволжский федеральный округ, в 2018-2022 годах.

Экспресс-информации

07.2	Производство валового регионального продукта в 2022 году (утверждённые итоги)	годовая март 18	315

Содержит данные о структуре производства ВРП по видам экономической деятельности.

08. СТАТИСТИКА ОСНОВНЫХ ФОНДОВ

тел. 69-50-39 Домарадская Галина Владимировна
тел. 69-50-38 Букреева Ирина Дмитриевна

Сборники

08.1	Основные фонды Удмуртской Республики	годовая декабрь 26	3704

Содержит данные о наличии и движении основных фондов по полной и остаточной стоимости, степени их износа, коэффициентах выбытия и обновления в разрезе видов экономической деятельности, форм собственности, муниципальных образований республики, регионов Приволжского федерального округа.
Приведены данные об инвестициях в основной капитал, вводе в действие жилых домов, зданий, объектов социальной сферы.

Экспресс-информации

08.2	Стоимость основных фондов предприятий муниципальной формы собственности за 2023 год	годовая сентябрь 26	315

Шифр издания	Наименование статистического издания	Периодичность и срок выпуска месяц, день	Стоимость электронной версии, руб.
08.3	Стоимость основных фондов коммерческих организаций, не относящихся к субъектам малого предпринимательства, по «хозяйственным» видам экономической деятельности за 2023 год	годовая сентябрь 26	315
08.4	Стоимость основных фондов коммерческих организаций, не относящихся к субъектам малого предпринимательства, по муниципальным образованиям за 2023 год	годовая сентябрь 26	315
08.5	Показатели воспроизводства основных фондов коммерческих организаций, не относящихся к субъектам малого предпринимательства, и степень их износа по «хозяйственным» видам экономической деятельности за 2023 год	годовая сентябрь 26	315
08.6	Показатели воспроизводства основных фондов коммерческих организаций, не относящихся к субъектам малого предпринимательства, и степень их износа по муниципальным образованиям за 2023 год	годовая сентябрь 26	315
08.7	Баланс основного капитала за 2023 год (утверждённые итоги)	годовая ноябрь 28	315

Порядок оформления заказов на издания и информационные услуги

Для оформления заявки на приобретение статистических публикаций или заказа статистической информации по индивидуальному запросу необходимо направить

- ✓ лично
- ✓ по почте: 426011, г. Ижевск, ул. Красноармейская, 169
- ✓ по e-mail: 18.rosstat.gov.ru

заявку в произвольной форме, указав в ней:

- ✓ наименование статистического издания
- ✓ состав, разрез и периодичность интересующей Вас информации
- ✓ на бумажном носителе и (или) в электронном виде
- ✓ реквизиты заказчика
- ✓ фамилию и телефон исполнителя

Шифр издания	Наименование статистического издания	Периодичность и срок выпуска месяц, день	Стоимость электронной версии, руб.

09. СТАТИСТИКА ТОРГОВЛИ И ОБЩЕСТВЕННОГО ПИТАНИЯ

тел. 69-50-66 Николаева Марина Вилениновна
тел. 69-50-58 Дойникова Лариса Минзуфаровна

Сборники

09.1	Торговля и общественное питание Удмуртской Республики	годовая ноябрь 22	6460

Содержит информацию за ряд лет об обороте оптовой, розничной торговли и общественного питания, товарной структуре оборота розничной торговли, основных показателях торговли по Удмуртской Республике и регионам Приволжского федерального округа.

09.2	Рынок алкогольной продукции в Удмуртской Республике	годовая ноябрь 22	3068

Содержит информацию за ряд лет о производстве, продаже алкогольной продукции, уровне и динамике цен на алкогольную продукцию, смертности и заболеваемости населения, связанных с употреблением алкогольной продукции, в том числе по регионам Приволжского федерального округа.

Бюллетени

09.3	Поставка продукции (товаров) по регионам России в 2023 году	годовая март 27	842

Сведения о продаже (отгрузке) продукции (товаров) за пределы Удмуртской Республики по отдельным видам продукции в натуральном и стоимостном выражении.

09.4	Ввоз и вывоз основных пищевых продуктов и зерна по Удмуртской Республике	квартальная июнь 4 август 27 ноябрь 28	418
09.5	Ввоз и вывоз основных пищевых продуктов и зерна по Удмуртской Республике за январь-декабрь 2023 года	март 7	418
09.6	Ввоз и вывоз отдельных видов продукции (товаров) по регионам России в 2023 году	годовая март 27	418

Содержит сведения о продаже (отгрузке) продукции (товаров) по месту нахождения покупателей (грузополучателей) по отдельным видам продукции в натуральном и стоимостном выражении.

Шифр издания	Наименование статистического издания	Периодичность и срок выпуска месяц, день	Стоимость электронной версии, руб.
09.7	Деятельность розничных рынков Удмуртской Республики	квартальная июнь 5 сентябрь 2 декабрь 3 март 2025, 6	842
09.8	Деятельность ярмарок Удмуртской Республики	квартальная июнь 5 сентябрь 2 декабрь 3 март 2025, 6	1054
09.9	Розничная торговля Удмуртской Республики (квартальные данные)	квартальная июнь 5 сентябрь 2 декабрь 3 март 2025, 6	1478
09.10	Розничная торговля Удмуртской Республики (кроме данных за март, июнь, сентябрь, декабрь)	месячная на 23 раб. день	1160
	Экспресс-информации		
09.11	Оборот розничной торговли	месячная на 23 раб. день	315
09.12	Оборот оптовой торговли	месячная на 23 раб. день	315
09.13	Розничная продажа и запасы отдельных видов товаров крупными и средними организациями, всех видов экономической деятельности	месячная на 23 раб. день	315
09.14	Об остатках угля и топочного мазута (по состоянию на 1 число)	месячная (кроме апреля, мая, июня) на 7 раб. день	315
09.15	Образование и использование лома чёрных и цветных металлов в 2023 году	годовая март, 1	315
09.16	Сведения об объектах розничной торговли и общественного питания по муниципальным образованиям УР (по состоянию на 1 апреля, 1 июля, 1 октября, 1 января)	квартальная май 3 июль 31 октябрь 31 февраль 2025, 10	315

Шифр издания	Наименование статистического издания	Периодичность и срок выпуска месяц, день	Стоимость электронной версии, руб.
	СТАТИНФОРМАЦИЯ ПО ЗАПРОСУ		
	Аналитические записки		
09.17	Состояние потребительского рынка Удмуртии в 2023 году	годовая октябрь 21	4234
	Табличный материал		
	Сведения об обороте розничной торговли по муниципальным образованиям республики (по крупным и средним предприятиям)	квартальная май 20 август 19 ноябрь 22 март 2025, 3	расчетная
	10. СТАТИСТИКА ТРАНСПОРТА И СВЯЗИ		
	тел. 69-50-66 Николаева Марина Вилениновна тел. 69-50-58 Дойникова Лариса Минзуфаровна		
	Сборники		
10.1	Транспорт и связь в Удмуртской Республике	годовая октябрь 17	3386
	Представлена следующая информация за ряд лет по автомобильному, электрическому, водному, воздушному и железнодорожному транспорту, связи: *- финансовые результаты;* *- перевозки грузов и пассажиров;* *- наличие подвижного состава;* *- основные показатели автомобильного транспорта по регионам ПФО;* *- основные показатели развития связи общего пользования.*		
	Бюллетени		
10.2	Наличие и использование автотранспорта по муниципальным образованиям республики в 2023 году	годовая июль 31	842
	Содержит данные: *- наличие подвижного состава;* *- перевозки грузов и грузооборот;* *- коэффициент технической готовности.*		

Заключение договоров на предоставление информационных услуг
в течение 2024 года
отдел информационно-статистических услуг

телефон: 69-50-69, 69-50-67

Шифр издания	Наименование статистического издания	Периодичность и срок выпуска месяц, день	Стоимость электронной версии, руб.
10.3	Основные показатели работы предприятий, не относящихся к субъектам малого предпринимательства (с численностью работающих свыше 15 человек) по транспорту и связи	месячная на 25 раб. день	524
	Содержит следующую информацию: *- стоимость выполненных работ и услуг собственными силами;* *- перевозки грузов и грузооборот автомобильного транспорта.*		
	Экспресс-информации		
10.4	Перевозки грузов и грузооборот автомобильного транспорта	месячная на 25 раб. день	315
10.5	Сведения о протяжённости автомобильных дорог на 01.01.2024г. в разрезе муниципальных образований республики	годовая июнь 17	315
10.6	Сведения о работе пассажирского автомобильного транспорта Удмуртской Республики	месячная на 23 раб. день	315
	СТАТИНФОРМАЦИЯ ПО ЗАПРОСУ		
	Аналитические записки		
10.7	О развитии дорожного хозяйства в Удмуртской Республике	годовая октябрь 30	3068

11. СТАТИСТИКА ПЛАТНЫХ УСЛУГ

тел. 69-50-66 Николаева Марина Вилениновна
тел. 69-50-58 Дойникова Лариса Минзуфаровна

	Сборники		
11.1	Платные услуги населению в Удмуртской Республике	годовая декабрь 11	2856
	Содержит информацию за ряд лет об основных показателях платных и бытовых услуг, по Удмуртской Республике и регионам Приволжского федерального округа.		
	Бюллетени		
11.2	Сведения о деятельности туристских фирм Удмуртской Республики в 2023 году	годовая август 16	1372

Шифр издания	Наименование статистического издания	Периодичность и срок выпуска месяц, день	Стоимость электронной версии, руб.
11.3	Платные услуги населению в Удмуртской Республике в 2023 году	годовая июль 31	1054
11.4	О коллективных средствах размещения в 2023 году	годовая июнь 28	1902
	Экспресс-информации		
11.5	Платные услуги населению в Удмуртской Республике	месячная на 23 раб. день	315
11.6	Основные показатели платных и бытовых услуг населению по регионам Приволжского федерального округа	годовая август 9	315
11.7	Показатели деятельности туристских фирм Удмуртской Республики	годовая август 2	315
11.8	Показатели деятельности коллективных средств размещения в 2023 году	годовая май 31	315
	СТАТИНФОРМАЦИЯ ПО ЗАПРОСУ		
	Аналитические записки		
11.9	Рынок туристских услуг в Удмуртской Республике	годовая ноябрь 15	2538
	Табличный материал		
	Показатели деятельности коллективных средств размещения по муниципальным образованиям Удмуртской Республики	годовая июль 12	расчетная
	Объем платных услуг населению по муниципальным образованиям Удмуртской Республики (без учета субъектов малого предпринимательства)	годовая июль 5	расчетная

Шифр издания	Наименование статистического издания	Периодичность и срок выпуска месяц, день	Стоимость электронной версии, руб.

12. СТАТИСТИКА ФИНАНСОВ

тел. 69-50-61 Балобанова Татьяна Юрьевна
тел. 69-50-56 Алеева Елена Авдольевна

Сборники

12.1	Финансовые показатели организаций малого предпринимательства Удмуртской Республики в 2019- 2023 годах	годовая октябрь 24	5612

Содержит сводные сведения о финансовых средствах организаций и их источниках, платёжеспособности и финансовой устойчивости, финансовых результатах деятельности организаций.

Бюллетени

12.2	Имущественное и финансовое положение организаций Удмуртской Республики, не относящихся к субъектам малого предпринимательства, по видам экономической деятельности в 2023 году	годовая сентябрь 27	3492

Содержит сводные сведения о стоимости имущества и источниках его образования, финансовых результатах и эффективности деятельности организаций, коэффициенты платёжеспособности и финансовой устойчивости (показатели приводятся по данным бухгалтерских отчётов организаций, без учёта банков, страховых организаций и бюджетных учреждений).

12.3	Имущественное и финансовое положение организаций малого предпринимательства Удмуртской Республики по видам экономической деятельности в 2023 году	годовая октябрь 16	2856

Содержит сводные сведения о стоимости имущества и источниках его образования, финансовых результатах и эффективности деятельности организаций, коэффициенты платёжеспособности и финансовой устойчивости (показатели приводятся по данным бухгалтерских отчётов организаций, без учёта банков, страховых организаций и бюджетных учреждений).

12.4	Имущественное и финансовое положение полного круга организаций Удмуртской Республики по видам экономической деятельности в 2023 году	годовая октябрь 16	2432

Содержит сводные сведения о стоимости имущества и источниках его образования, финансовых результатах и эффективности деятельности организаций, коэффициенты платёжеспособности и финансовой устойчивости (показатели приводятся по данным бухгалтерских отчётов организаций, без учёта банков, страховых организаций и бюджетных учреждений).

Шифр издания	Наименование статистического издания	Периодичность и срок выпуска месяц, день	Стоимость электронной версии, руб.
12.5	Использование денежных средств организациями Удмуртской Республики, не относящимися к субъектам малого предпринимательства, по видам экономической деятельности в 2023 году	годовая июль 16	2326
	Содержит сводные сведения об использовании организациями (кроме банков, страховых и прочих финансово-кредитных организаций) денежных средств на финансирование долгосрочных инвестиций, содержание обслуживающих хозяйств, предоставление услуг оздоровительного и культурно-просветительного назначения и т.п.		
12.6	Финансовое состояние организаций Удмуртской Республики, не относящихся к субъектам малого предпринимательства, по видам экономической деятельности	месячная на 42-46 раб. день	2432
	Содержит сводные сведения организаций о прибыли и убытке, кредиторской и дебиторской задолженности, их динамике по данным оперативной отчётности (кроме банков, страховых, прочих финансово-кредитных организаций и организаций, имеющих численность работников менее 16 человек).		
12.7	Доходы и расходы организаций Удмуртской Республики, не относящихся к субъектам малого предпринимательства, по видам экономической деятельности	квартальная июнь 3 август 28 ноябрь 27 март 2025, 17	2432
	Содержит сводные сведения организаций о формировании финансового результата, рентабельности продаж (кроме банков, страховых, прочих финансово-кредитных организаций и организаций, имеющих численность работников менее 16 человек).		
12.8	Стоимость имущества организаций Удмуртской Республики, не относящихся к субъектам малого предпринимательства, по видам экономической деятельности	квартальная июнь 3 август 28 ноябрь 27 март 2025, 17	2432
	Содержит сводные сведения о структуре имущества организаций, коэффициенты, характеризующие финансовую устойчивость и ликвидность организаций (кроме банков, страховых, прочих финансово-кредитных организаций и организаций, имеющих численность работников менее 16 человек).		
	СТАТИНФОРМАЦИЯ ПО ЗАПРОСУ		
	Аналитические записки		
12.9	Деятельность социально-ориентированных некоммерческих организаций Удмуртской Республики в 2023 году	годовая сентябрь 20	5188

Шифр издания	Наименование статистического издания	Периодичность и срок выпуска месяц, день	Стоимость электронной версии, руб.
12.10	О финансовом состоянии строительных организаций и уровне цен на рынке жилья Удмуртской Республики в 2023 году	годовая октябрь 10	5400
	Бюллетени		
12.11	Имущественное и финансовое положение организаций, не относящихся к субъектам малого предпринимательства, по муниципальным образованиям Удмуртской Республики в 2023 году	годовая сентябрь 27	2538
	Содержит сводные сведения о стоимости имущества и источниках его образования, финансовых результатах и эффективности деятельности организаций, коэффициенты платёжеспособности и финансовой устойчивости (показатели приводятся по данным бухгалтерских отчётов организаций, без учёта банков, страховых организаций и бюджетных учреждений).		
12.12	Имущественное и финансовое положение организаций малого предпринимательства по муниципальным образованиям Удмуртской Республики в 2023 году	годовая октябрь 16	1690
	Содержит сводные сведения о стоимости имущества и источниках его образования, финансовых результатах и эффективности деятельности организаций, коэффициенты платёжеспособности и финансовой устойчивости (показатели приводятся по данным бухгалтерских отчётов организаций, без учёта банков, страховых организаций и бюджетных учреждений).		
12.13	Имущественное и финансовое положение полного круга организаций по муниципальным образованиям Удмуртской Республики в 2023 году	годовая октябрь 16	1690
	Содержит сводные сведения о стоимости имущества и источниках его образования, финансовых результатах и эффективности деятельности организаций, коэффициенты платёжеспособности и финансовой устойчивости (показатели приводятся по данным бухгалтерских отчётов организаций, без учёта банков, страховых организаций и бюджетных учреждений).		
12.14	Финансовое состояние организаций, не относящихся к субъектам малого предпринимательства, по муниципальным образованиям Удмуртской Республики	месячная на 42-46 раб. день	2432
	Содержит сводные сведения организаций о прибыли и убытке, кредиторской и дебиторской задолженности, их динамике по данным оперативной отчётности (кроме банков, страховых, прочих финансово-кредитных организаций и организаций, имеющих численность работников менее 16 человек).		

Шифр издания	Наименование статистического издания	Периодичность и срок выпуска месяц, день	Стоимость электронной версии, руб.
12.15	Доходы и расходы организаций, не относящихся к субъектам малого предпринимательства, по муниципальным образованиям Удмуртской Республики	квартальная июнь 3 август 28 ноябрь 27 март 2025, 17	2432
	Содержит сводные сведения организаций о формировании финансового результата, рентабельности продаж (кроме банков, страховых, прочих финансово-кредитных организаций и организаций, имеющих численность работников менее 16 человек).		
12.16	Стоимость имущества организаций, не относящихся к субъектам малого предпринимательства, по муниципальным образованиям Удмуртской Республики	квартальная июнь 3 август 28 ноябрь 27 март 2025, 17	2432
	Содержит сводные сведения о структуре имущества организаций, коэффициенты, характеризующие финансовую устойчивость и ликвидность организаций (кроме банков, страховых, прочих финансово-кредитных организаций и организаций, имеющих численность работников менее 16 человек).		
	Экспресс-информации		
12.17	Перечень организаций, входящих в топ-100 по выручке за 2023 год по полному кругу организаций Удмуртской Республики	сентябрь 27	736
12.18	Перечень субъектов малого предпринимательства, входящих в топ-100 по выручке за 2023 год	сентябрь 27	736
12.19	Рентабельность проданных товаров, работ, услуг полного круга организаций Удмуртской Республики за 2023 год по видам экономической деятельности	сентябрь 27	736
12.20	Рентабельность проданных товаров, работ, услуг субъектов малого предпринимательства Удмуртской Республики за 2023 год по видам экономической деятельности	сентябрь 27	736
12.21	Организации-лидеры Удмуртской Республики по удельному весу в общем объеме прибыли до налогообложения за 2023 год по полному кругу организаций	сентябрь 27	736
12.22	Организации-лидеры Удмуртской Республики по удельному весу в общем объеме прибыли до налогообложения за 2023 год по субъектам малого предпринимательства	сентябрь 27	736

Шифр издания	Наименование статистического издания	Периодичность и срок выпуска месяц, день	Стоимость электронной версии, руб.
	Табличный материал		
	Подготовка аналитических таблиц на основе разработки годовой бухгалтерской отчетности по запросу пользователей	в течение года по запросу	расчетная
	Возможно формирование сводных данных по видам экономической деятельности в целом по республике, муниципальным образованиям; относительных показателей, характеризующих рентабельность, финансовую устойчивость и др. как по хозяйствующим субъектам, так и в разрезе видов экономической деятельности и муниципальных образований Удмуртской Республики. Осуществляются выборки организаций, выполненные по заранее оговоренным критериям, показателям.		
	Подготовка аналитических таблиц на основе разработки формы № П-3 по запросу пользователей	в течение года по запросу	расчетная
	Возможно формирование сводных данных по видам экономической деятельности в целом по республике, муниципальным образованиям; по структуре дебиторской и кредиторской задолженности, относительных показателей, характеризующих рентабельность, финансовую устойчивость и др. как по хозяйствующим субъектам, так и в разрезе видов экономической деятельности и муниципальных образований Удмуртской Республики. Осуществляются выборки организаций, выполненные по заранее оговоренным критериям, показателям.		

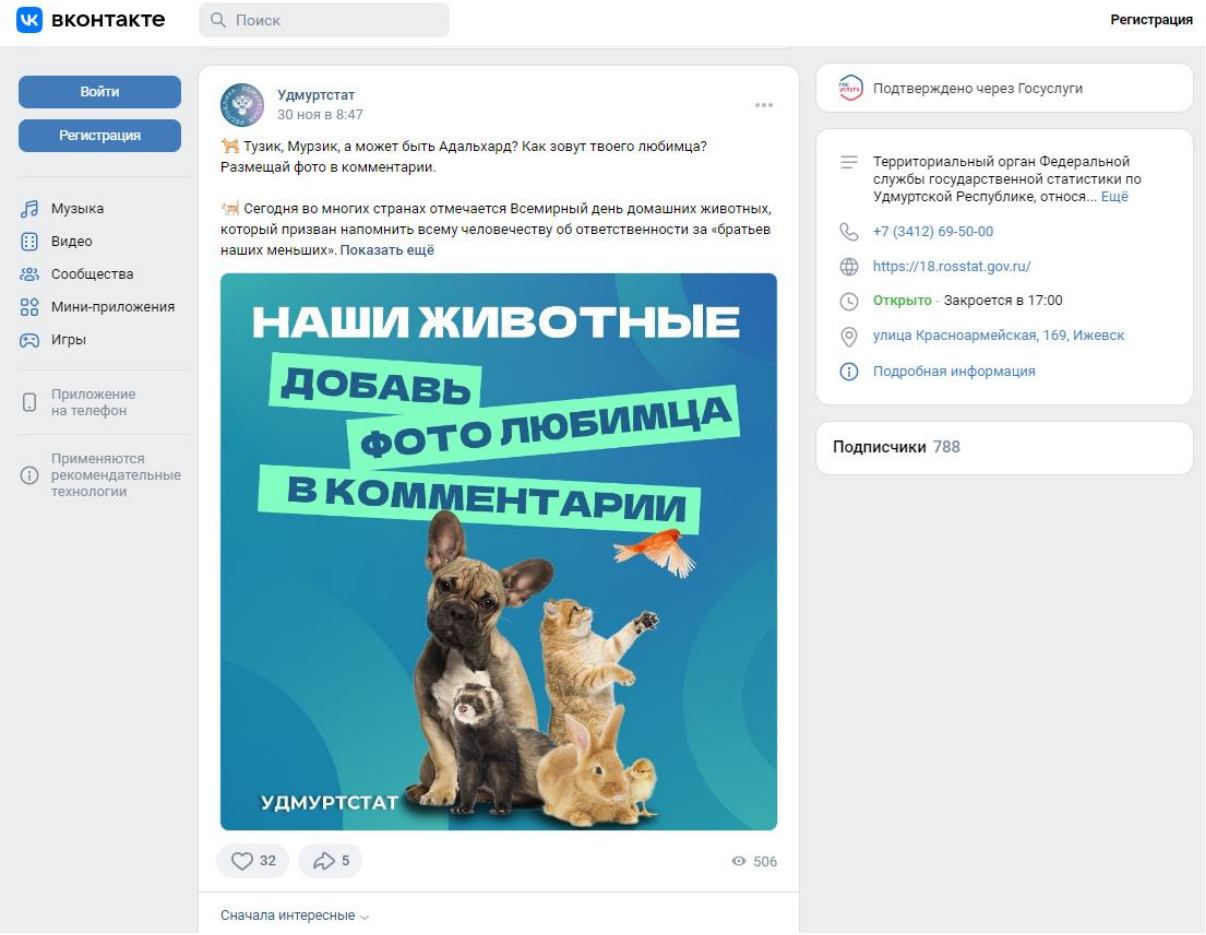

Много интересного в группе Удмуртстата ВКонтакте

Шифр издания	Наименование статистического издания	Периодичность и срок выпуска месяц, день	Стоимость электронной версии, руб.

13. СТАТИСТИКА УРОВНЯ ЖИЗНИ НАСЕЛЕНИЯ

тел. 69-50-45 Мельникова Наталья Михайловна
тел. 69-50-35 Яковлева Полина Антоновна

Сборники

13.1	Денежные доходы и расходы населения Удмуртской Республики	годовая декабрь 27	2962

Приведены данные расчётного баланса денежных доходов и расходов населения республики, объёмы и источники денежных доходов, структура денежных доходов, расходов и сбережений населения, покупательная способность денежных доходов, а также данные по денежным доходам и расходам населения регионов Приволжского федерального округа.

13.2	Покупательная способность денежных доходов населения Удмуртской Республики	годовая декабрь 27	2326

Приведены в динамике данные по Удмуртской Республике по покупательной способности денежных доходов населения, заработной платы, пенсий, а также данные по покупательной способности денежных доходов населения регионов Приволжского федерального округа.

13.3	Доходы, расходы и потребление домашних хозяйств в Удмуртской Республике в 2019-2023 годах (по итогам выборочного обследования бюджетов домашних хозяйств)	годовая август 28	3280

Приведены данные по основным показателям, характеризующим уровень благосостояния домашних хозяйств в зависимости от социально-демографического состава семьи и места проживания, размер и структуру располагаемых ресурсов, расходов на конечное потребление и потребительских расходов. Отдельные показатели уровня жизни населения приведены в сопоставлении с аналогичными данными домохозяйств регионов, входящих в Приволжский федеральный округ.

13.4	Потребление продуктов питания в домашних хозяйствах Удмуртской Республики в 2019-2023 годах (по итогам выборочного обследования бюджетов домашних хозяйств)	годовая сентябрь 2	4340

Приведены данные по потреблению основных продуктов питания в домашних хозяйствах в зависимости от места проживания, состава семьи, уровня благосостояния. Отдельные показатели потребления основных продуктов питания приведены в сопоставлении с аналогичными данными регионов, входящих в Приволжский федеральный округ.

Шифр издания	Наименование статистического издания	Периодичность и срок выпуска месяц, день	Стоимость электронной версии, руб.
13.5	Величина прожиточного минимума в 2019-2023 годах.	годовая май 30	1902
	Приведена величина прожиточного минимума на душу населения и по основным социально-демографическим группам населения в разрезе затрат в динамике за ряд лет.		
	Бюллетени		
13.6	Денежные доходы и расходы населения Удмуртской Республики	квартальная май 31 август 30 ноябрь 29 март 2025, 10	1054
	Содержит данные о заработной плате, денежных доходах и расходах населения, покупательной способности денежных доходов населения, вкладах и кредитах населения.		
13.7	Сведения по итогам выборочного обследования бюджетов домашних хозяйств Удмуртской Республики за 4 квартал 2023 года	май 13	1054
13.8	Сведения по итогам выборочного обследования бюджетов домашних хозяйств Удмуртской Республики	квартальная июль 29 октябрь 21 февраль 2025, 3	1054
	Приводятся основные социально-экономические показатели бюджетов домашних хозяйств отчётного квартала: располагаемые ресурсы, расходы на конечное потребление, потребительские расходы.		
13.9	Социальные индикаторы бедности в субъектах Приволжского федерального округа в 2019-2023 годах (по данным выборочного обследования бюджетов домашних хозяйств)	годовая ноябрь 28	1372
	Представлены данные о величине прожиточного минимума, его соотношении с денежными доходами населения, а также показатели, характеризующие численность населения с денежными доходами ниже величины прожиточного минимума (границы бедности), в разрезе регионов, входящих в Приволжский федеральный округ.		
13.10	Основные показатели дифференциации доходов населения регионов Приволжского федерального округа в 2023 году	годовая июль 12	1054
	Приводятся оперативные данные о величине прожиточного минимума, среднемесячной заработной плате, среднем размере назначенной месячной пенсии, распределению населения по размеру среднедушевого денежного дохода, доле населения с доходами ниже границы бедности. Все показатели приведены в разрезе регионов, входящих в Приволжский федеральный округ.		

Шифр издания	Наименование статистического издания	Периодичность и срок выпуска месяц, день	Стоимость электронной версии, руб.
13.11	Сведения о реализации мер социальной поддержки отдельных категорий граждан в Удмуртской Республике и субъектах Приволжского федерального округа в 2023 году	годовая май 23	1478
	Приводятся данные о численности граждан, которым назначена регулярная денежная выплата, единовременная денежная выплата по категориям населения. Представлены данные по численности граждан, которым меры социальной поддержки предоставляются в форме денежных компенсаций. Все показатели приведены в разрезе регионов, входящих в Приволжский федеральный округ.		
	Экспресс-информации		
13.12	Номинальные и реальные денежные доходы и основные направления их использования (по мере поступления информации из Росстата)	квартальная май 23 август 16 ноябрь 18 февраль 2025, 27	315
13.13	Среднедушевые и реальные располагаемые денежные доходы населения Удмуртской Республики по кварталам 2022-2023 гг. (данные, утверждённые Росстатом)	годовая апрель 26	315
13.14	Покупательная способность денежных доходов населения (по мере поступления информации из Росстата)	квартальная май 23 август 16 ноябрь 18 февраль 2025, 27	315
13.15	Денежные доходы населения регионов Приволжского федерального округа (по мере поступления информации из Росстата)	квартальная май 23 август 16 ноябрь 18 февраль 2025, 27	315
13.16	Объем социальных выплат населению и налогооблагаемых денежных доходов населения по муниципальным образованиям Удмуртской Республики за 2022 год	годовая апрель 25	315
13.17	Состав пищевых веществ в потреблённых продуктах питания в домашних хозяйствах Удмуртской Республики и субъектов Приволжского федерального округа	годовая август 14	315

Шифр издания	Наименование статистического издания	Периодичность и срок выпуска месяц, день	Стоимость электронной версии, руб.
13.18	Структура потребительских расходов домашних хозяйств Удмуртской Республики и регионов Приволжского федерального округа	годовая август 5	315
13.19	Распределение населения по размеру среднедушевого денежного дохода	годовая май 27	315
13.20	Денежные расходы на покупку непродовольственных товаров в домашних хозяйствах в зависимости от уровня их благосостояния	годовая август 5	315
13.21	Величина прожиточного минимума по Удмуртской Республике и регионам Приволжского федерального округа в 2025 году	годовая октябрь 9	315
	Данные о величине прожиточного минимума по социально-демографическим группам населения приведены в разрезе регионов, входящих в Приволжский федеральный округ.		
13.22	Основные показатели дифференциации доходов населения регионов Приволжского федерального округа	годовая июль 10	315
	Приведены данные о доле населения с доходами ниже границы бедности, о распределении общего объёма дохода по квинтильным группам населения.		
13.23	Потребление основных продуктов питания в домашних хозяйствах Удмуртской Республике и субъектов Приволжского федерального округа	годовая август 14	315
13.24	Структура потребительских расходов домашних хозяйств, в зависимости от наличия в них детей в возрасте до 16 лет	годовая август 5	315
13.25	Структура денежных расходов домашних хозяйств на покупку непродовольственных товаров	годовая август 5	315
13.26	Структура денежных расходов домашних хозяйств на покупку алкогольных напитков	годовая август 5	315
13.27	Структура денежных расходов домашних хозяйств на оплату услуг	годовая август 5	315

Шифр издания	Наименование статистического издания	Периодичность и срок выпуска месяц, день	Стоимость электронной версии, руб.
13.28	Структура денежных расходов домашних хозяйств на оплату жилищно-коммунальных услуг	годовая август 5	315
13.29	Численность граждан, получивших меры социальной поддержки	годовая май 20	315
13.30	Денежные доходы и расходы населения (оперативная оценка) (по мере поступления информации из Росстата)	квартальная май 23 август 16 ноябрь 18 февраль 2025, 27	315
13.31	Баланс денежных доходов и расходов населения. по мере поступления информации из Росстата	квартальная июль 26 октябрь 28 январь 2025,31	315
13.32	Баланс денежных доходов и расходов населения за 2023 год	годовая декабрь 27	315

СТАТИНФОРМАЦИЯ ПО ЗАПРОСУ

Аналитические записки

13.33	Основные итоги обследования бюджетов домашних хозяйств в Удмуртской Республике в 2023 году	годовая июль 26	4340

Приводится анализ основных итогов выборочного обследования бюджетов домашних хозяйств в 2023 году. Приведены данные по составу и социальному статусу членов домохозяйства, социальному обеспечению и социальной поддержке населения Удмуртии, размеру и структуре располагаемых ресурсов и потребительских расходов населения, занятости членов домохозяйства. Представлены данные о жилищных условиях домашних хозяйств и наличии у них предметов длительного пользования. Содержит абсолютные и относительные показатели обследования домохозяйств в регионах Приволжского федерального округа.

13.34	Уровень жизни семей с детьми в 2023 году	годовая июль 26	3174

Приводится анализ благосостояния домашних хозяйств, имеющих детей до 16 лет. Приведены данные о потреблении продуктов питания, структуре потребительских расходов и т. д.

Шифр издания	Наименование статистического издания	Периодичность и срок выпуска месяц, день	Стоимость электронной версии, руб.
13.35	Распределение денежных доходов и уровень бедности населения Удмуртской Республики в 2023 году	годовая июль 22	3386
	Приведён анализ показателей социального неравенства и бедности. Представлены данные в динамике по уровню бедности, остроте и глубине бедности.		
	Бюллетени		
13.36	Основные показатели выборочного обследования бюджетов домашних хозяйств Удмуртской Республики за 4 квартал 2023 года	май 13	1902
13.37	Основные показатели выборочного обследования бюджетов домашних хозяйств Удмуртской Республики	квартальная июль 29 октябрь 21 февраль 2025, 3	1902
	Приводятся показатели, характеризующие социально-демографический состав домашних хозяйств, уровень их благосостояния в зависимости от места проживания и состава семьи, размер и структуру располагаемых ресурсов и расходов на конечное потребление. Приводится краткий анализ доходов, расходов и потребления домашних хозяйств, расходов населения на питание, покупку непродовольственных товаров и оплату различных видов услуг.		
13.38	Реализация мер социальной поддержки отдельных категорий граждан в регионах Приволжского федерального округа в 2023 году	годовая сентябрь 27	1796
	Приводятся данные о численности граждан, которым назначена регулярная денежная выплата, единовременная денежная выплата по категориям населения. Представлены данные по численности граждан, которым меры социальной поддержки предоставляются в форме денежных компенсаций. Все показатели приведены в разрезе регионов, входящих в Приволжский федеральный округ.		
	Экспресс-информации		
13.39	Наличие предметов длительного пользования в домашних хозяйствах городской и сельской местности	годовая июль 22	315
13.40	Наличие предметов длительного пользования в домашних хозяйствах регионов, входящих в Приволжский федеральный округ	годовая июль 22	315
13.41	Наличие предметов длительного пользования в домашних хозяйствах с различным уровнем благосостояния	годовая июль 22	315

Шифр издания	Наименование статистического издания	Периодичность и срок выпуска месяц, день	Стоимость электронной версии, руб.
13.42	Структура энергетической ценности суточного рациона домашнего питания в домохозяйствах регионов, входящих в Приволжский федеральный округ	годовая август 14	315
13.43	Обеспеченность жильём домашних хозяйств городской и сельской местности	годовая июль 22	315
13.44	Обеспеченность жильём домашних хозяйств регионов, входящих в Приволжский федеральный округ	годовая июль 22	315
13.45	Структура потребительских расходов домашних хозяйств	годовая август 5	315
13.46	Структура потребительских расходов домашних хозяйств за 4 квартал 2023 года	май 13	315
13.47	Структура потребительских расходов домашних хозяйств	квартальная июль 29 октябрь 21 февраль 2025, 3	315
13.48	Денежные расходы на покупку продуктов питания в домашних хозяйствах в зависимости от уровня их благосостояния	годовая август 5	315
13.49	Денежные расходы на покупку продуктов питания в домашних хозяйствах в зависимости от уровня их благосостояния за 4 квартал 2023 года	май 13	315
13.50	Денежные расходы на покупку продуктов питания в домашних хозяйствах в зависимости от уровня их благосостояния	квартальная июль 29 октябрь 21 февраль 2025, 3	315
13.51	Денежные расходы на покупку непродовольственных товаров в домашних хозяйствах в зависимости от уровня их благосостояния за 4 квартал 2023 года	май 13	315
13.52	Денежные расходы на покупку непродовольственных товаров в домашних хозяйствах в зависимости от уровня их благосостояния	квартальная июль 29 октябрь 21 февраль 2025, 3	315

Шифр издания	Наименование статистического издания	Периодичность и срок выпуска месяц, день	Стоимость электронной версии, руб.
13.53	Структура потребительских расходов домашних хозяйств в зависимости от наличия в них детей в возрасте до 16 лет за 4 квартал 2023 года	май 13	315
13.54	Структура потребительских расходов домашних хозяйств в зависимости от наличия в них детей в возрасте до 16 лет	квартальная июль 29 октябрь 21 февраль 2025, 3	315
13.55	Структура денежных расходов домашних хозяйств на покупку непродовольственных товаров за 4 квартал 2023 года	май 13	315
13.56	Структура денежных расходов домашних хозяйств на покупку непродовольственных товаров	квартальная июль 29 октябрь 21 февраль 2025, 3	315
13.57	Структура денежных расходов домашних хозяйств на покупку алкогольных напитков за 4 квартал 2023 года	май 13	315
13.58	Структура денежных расходов домашних хозяйств на покупку алкогольных напитков	квартальная июль 29 октябрь 21 февраль 2025, 3	315
13.59	Структура денежных расходов домашних хозяйств на оплату услуг за 4 квартал 2023 года	май 13	315
13.60	Структура денежных расходов домашних хозяйств на оплату услуг	квартальная июль 29 октябрь 21 февраль 2025, 3	315
13.61	Структура денежных расходов домашних хозяйств на покупку продуктов для домашнего питания	годовая август 5	315
13.62	Структура денежных расходов домашних хозяйств на покупку продуктов для домашнего питания за 4 квартал 2023 года	май 13	315
13.63	Структура денежных расходов домашних хозяйств на покупку продуктов для домашнего питания	квартальная июль 29 октябрь 21 февраль 2025, 3	315

Шифр издания	Наименование статистического издания	Периодичность и срок выпуска месяц, день	Стоимость электронной версии, руб.
13.64	Структура денежных расходов домашних хозяйств на оплату жилищно-коммунальных услуг за 4 квартал 2023 года	май 13	315
13.65	Структура денежных расходов домашних хозяйств на оплату жилищно-коммунальных услуг	квартальная июль 29 октябрь 21 февраль 2025, 3	315
13.66	Структура потребительских расходов домашних хозяйств с различным уровнем благосостояния	годовая август 5	315
13.67	Структура потребительских расходов домашних хозяйств с различным уровнем благосостояния за 4 квартал 2023 года	май 13	315
13.68	Структура потребительских расходов домашних хозяйств с различным уровнем благосостояния	квартальная июль 29 октябрь 21 февраль 2025, 3	315

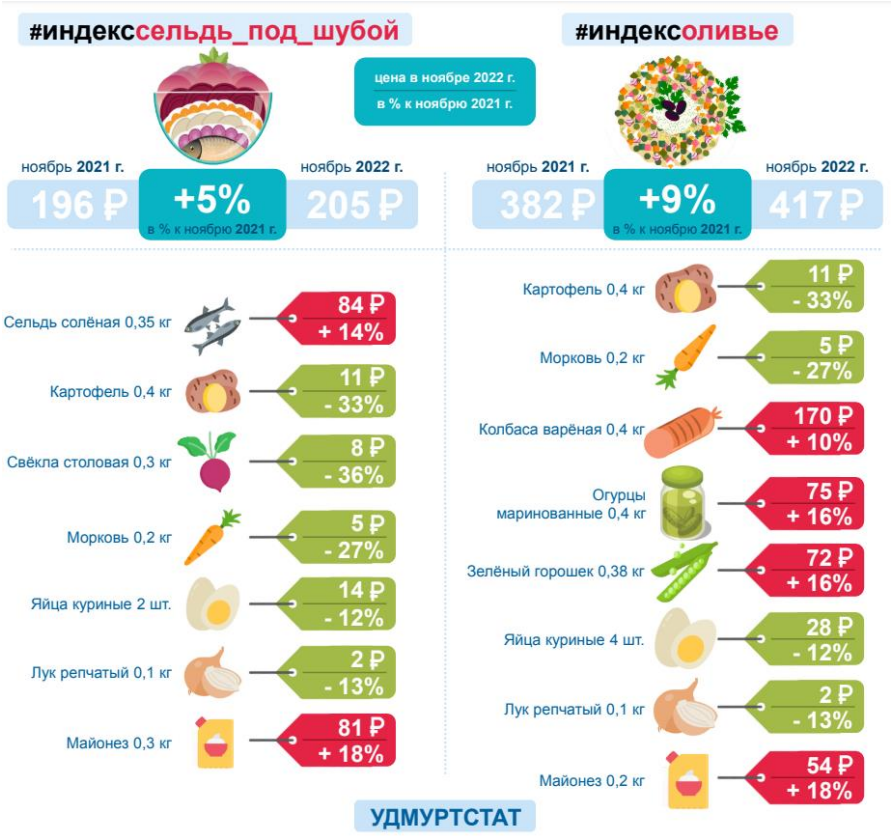

Шифр издания	Наименование статистического издания	Периодичность и срок выпуска месяц, день	Стоимость электронной версии, руб.
	14. СТАТИСТИКА ЦЕН		
	тел. 69-50-61 Балобанова Татьяна Юрьевна тел. 69-50-62 Богородских Марина Владиславовна		
	Сборники		
14.1	Индексы цен и тарифов в Удмуртской Республике в 2019-2023 гг.	годовая октябрь 1	4446
	Бюллетени		
14.2	Индексы потребительских цен и средние цены (тарифы) на потребительские товары и услуги в Удмуртской Республике	месячная на 15 раб. день	1372
14.3	Индексы цен и тарифов в производственном секторе экономики Удмуртской Республики	месячная на 25 раб. день	1372
14.4	Цены и тарифы на жилищно-коммунальные услуги в Удмуртской Республике	годовая октябрь 3	948
	Экспресс-информации		
14.5	Средние потребительские цены по регионам Приволжского федерального округа на некоторые продовольственные товары, услуги и бензин	недельная четверг-пятница	315
14.6	Средние цены и индексы цен на рынке жилья по регионам Приволжского федерального округа (по видам рынка жилья), включая средние цены по центрам ПФО	квартальная май 3 август 2 ноябрь 5 февраль 2025, 11	315
14.7	Средние цены реализации мяса и молока сельскохозяйственными предприятиями по регионам Приволжского федерального округа	месячная на 16 раб. день	315
14.8	Средние цены реализации сельскохозяйственными предприятиями зерновых культур по регионам Приволжского федерального округа	месячная на 16 раб. день	315

Шифр издания	Наименование статистического издания	Периодичность и срок выпуска месяц, день	Стоимость электронной версии, руб.
14.9	Сводные индексы цен производителей промышленных товаров, реализуемых на внутренний рынок, по видам экономической деятельности по Удмуртской Республике и другим регионам Приволжского федерального округа	месячная на 17 раб. день	315
	СТАТИНФОРМАЦИЯ ПО ЗАПРОСУ		
	Аналитические записки		
14.10	О рынке легковых автомобилей Удмуртии в 2022-2023гг.	годовая октябрь 31	5612
	Экспресс-информации		
14.11	Средние потребительские цены (тарифы) на товары и услуги по Удмуртской Республике, городах Ижевске, Воткинске, Можге	месячная на 10 раб. день	315
14.12	Об изменении цен и тарифов в Удмуртской Республике (экономический обзор)	месячная на 10 раб. день	315
14.13	Средние цены и тарифы на отдельные потребительские товары (услуги) и их изменение по Удмуртской Республике	недельная четверг-пятница	315
14.14	Средние потребительские цены на нефтепродукты (бензин и дизельное топливо)	месячная на 15 раб. день	315
	Табличный материал		
	Средние потребительские цены и индексы цен на любой вид из наблюдаемых товаров и услуг в Удмуртской Республике, регионам Приволжского федерального округа	месячная на 15 раб. день	расчетная
	Средние потребительские цены (тарифы) на товары и услуги в городах Ижевске, Воткинске, Можге	месячная на 15 раб. день	расчетная
	Индексы потребительских цен (тарифов) на товары и услуги за квартал	квартальная апрель 24 июль 24 октябрь 23 январь 2025, 30	расчетная

Шифр издания	Наименование статистического издания	Периодичность и срок выпуска месяц, день	Стоимость электронной версии, руб.
	Стоимость и изменение стоимости условного (минимального) и фиксированного наборов по Удмуртской Республике, субъектам Российской Федерации, в том числе регионам Приволжского федерального округа	месячная на 15 раб. день	расчетная
	Сведения об изменении цен производителей промышленных товаров, реализуемых на внутренний рынок по видам экономической деятельности, Удмуртской Республике и субъектам Российской Федерации	месячная на 17 раб. день	расчетная
	Сведения о средних ценах производителей на отдельные виды промышленных товаров, реализуемых на внутренний рынок, по Российской Федерации	месячная на 17 раб. день	расчетная
	Сведения о средних ценах производителей строительных материалов, реализуемых на внутренний рынок, по субъектам Российской Федерации	месячная на 18 раб. день	расчетная
	Сведения об индексах цен строительной продукции по субъектам Российской Федерации, в том числе регионам Приволжского федерального округа	месячная на 23 раб. день	расчетная
	Сведения об индексах тарифов на грузовые перевозки по субъектам Российской Федерации, в том числе регионам Приволжского федерального округа	месячная на 23 раб. день	расчетная
	Сведения о паритете цен на реализованную сельскохозяйственную продукцию и приобретенные промышленные товары и услуги в сельском хозяйстве по Удмуртской Республике	годовая май 12	расчетная
	Сведения об индексах цен производителей сельскохозяйственной продукции по субъектам Российской Федерации	месячная на 16 раб. день	расчетная
	Сведения о средних ценах приобретения промышленными организациями отдельных видов зерна по субъектам Российской Федерации, в том числе регионам Приволжского федерального округа	месячная на 21 раб. день	расчетная

Шифр издания	Наименование статистического издания	Периодичность и срок выпуска месяц, день	Стоимость электронной версии, руб.
	15. СТАТИСТИКА ТРУДА		
	тел. 69-50-98 Бусарова Лейсира Минзуфаровна тел. 69-50-48 Ивашук Елена Александровна		
	Сборники		
15.1	Труд и занятость в Удмуртской Республике	годовая октябрь 7	6142
	Бюллетени		
15.2	Численность рабочей силы, занятого и безработного населения	полугодовая август 29 март 2025, 28	1266
15.3	Сведения о заработной плате работников по профессиям и должностям за октябрь 2023 года	годовая июнь 14	1796
15.4	Состояние условий труда, льготы и компенсации за работу в неблагоприятных условиях труда за 2023 год	годовая июнь 3	1584
15.5	Состояние условий труда, льготы и компенсации за работу в неблагоприятных условиях труда по муниципальным образованиям Удмуртской Республики за 2023 год	годовая июнь 3	1796
15.6	О численности и заработной плате, дополнительном профессиональном образовании работников органов государственной власти и местного самоуправления по Удмуртской Республике	годовой декабрь 28	1478
15.7	Неполная занятость и движение работников организаций	квартальная май 31 август 22 ноябрь 25 март 2025, 5	1954
	Экспресс-информации		
15.8	Численность рабочей силы, занятого и безработного населения (по данным выборочного обследования по рабочей силе)	месячная на 34 раб. день	315

Шифр издания	Наименование статистического издания	Периодичность и срок выпуска месяц, день	Стоимость электронной версии, руб.
15.9	Среднемесячная заработная плата работников всех организаций по видам экономической деятельности	месячная на 39 раб. день	315
15.10	Среднемесячная заработная плата работников организаций, не относящихся к субъектам малого предпринимательства, по муниципальным образованиям Удмуртской Республики	квартальная июнь 4 август 27 ноябрь 29 март 2025, 11	315
15.11	Среднемесячная заработная плата работников организаций, не относящихся к субъектам малого предпринимательства, по муниципальным образованиям Удмуртской Республики (кроме данных за март, июнь, сентябрь, декабрь)	месячная на 42 раб. день	315
15.12	Среднемесячная заработная плата работников организаций, не относящихся к субъектам малого предпринимательства, по отдельным видам экономической деятельности в разрезе муниципальных образований Удмуртской Республики	квартальная июнь 4 август 27 ноябрь 29 март 2025, 11	315
15.13	Среднемесячная заработная плата работников организаций, не относящихся к субъектам малого предпринимательства, по отдельным видам экономической деятельности в разрезе муниципальных образований Удмуртской Республики (кроме данных за март, июнь, сентябрь, декабрь)	месячная на 42 раб. день	315
15.14	Среднемесячная заработная плата работников всех организаций по видам экономической деятельности в регионах Приволжского федерального округа	месячная на 45-48 раб. день	315
15.15	Просроченная задолженность по заработной плате перед работниками в обследуемых организациях по видам экономической деятельности	месячная на 14-18 раб. день	315
15.16	Просроченная задолженность по заработной плате перед работниками в обследуемых организациях по муниципальным образованиям Удмуртской Республики	месячная на 14-18 раб. день	315

Шифр издания	Наименование статистического издания	Периодичность и срок выпуска месяц, день	Стоимость электронной версии, руб.
15.17	Просроченная задолженность по заработной плате по видам экономической деятельности в регионах Приволжского федерального округа по состоянию на 1 число месяца	месячная на 18-20 раб. день	315
15.18	Численность, фонд заработной платы, среднемесячная зарплата работников организаций, не относящихся к субъектам малого предпринимательства, за 2023 год по муниципальным образованиям Удмуртской Республики	годовая март 15	315
15.19	Среднесписочная численность работников организаций по видам экономической деятельности	месячная на 39 раб. день	315
15.20	Среднесписочная численность работников организаций, не относящихся к субъектам малого предпринимательства, по муниципальным образованиям Удмуртской Республики	квартальная июнь 4 август 27 ноябрь 29 март 2025, 11	315
15.21	Среднесписочная численность работников организаций, не относящихся к субъектам малого предпринимательства, по муниципальным образованиям Удмуртской Республики (кроме данных за март, июнь, сентябрь, декабрь)	месячная на 42 раб. день	315
15.22	Среднесписочная численность работников организаций, не относящихся к субъектам малого предпринимательства, по отдельным видам экономической деятельности в разрезе муниципальных образований Удмуртской Республики	квартальная июнь 4 август 27 ноябрь 29 март 2025, 11	315
15.23	Среднесписочная численность работников организаций, не относящихся к субъектам малого предпринимательства, по отдельным видам экономической деятельности в разрезе муниципальных образований Удмуртской Республики (кроме данных за март, июнь, сентябрь, декабрь)	месячная на 42 раб. день	315

Шифр издания	Наименование статистического издания	Периодичность и срок выпуска месяц, день	Стоимость электронной версии, руб.
15.24	Фонд заработной платы работников организаций по видам экономической деятельности	квартальная июнь 4 август 27 ноябрь 29 март 2025, 11	315
15.25	Фонд заработной платы работников организаций по видам экономической деятельности (кроме данных за март, июнь, сентябрь, декабрь)	месячная на 42 раб. день	315
15.26	Фонд заработной платы работников организаций, не относящихся к субъектам малого предпринимательства, по муниципальным образованиям Удмуртской Республики	квартальная июнь 4 август 27 ноябрь 29 март 2025, 11	315
15.27	Фонд заработной платы работников организаций, не относящихся к субъектам малого предпринимательства, по муниципальным образованиям Удмуртской Республики (кроме данных за март, июнь, сентябрь, декабрь)	месячная на 42 раб. день	315
15.28	Фонд заработной платы работников организаций, не относящихся к субъектам малого предпринимательства, по отдельным видам экономической деятельности в разрезе муниципальных образований Удмуртской Республики	квартальная июнь 4 август 27 ноябрь 29 март 2025, 11	315
15.29	Фонд заработной платы работников организаций, не относящихся к субъектам малого предпринимательства, по отдельным видам экономической деятельности в разрезе муниципальных образований Удмуртской Республики (кроме данных за март, июнь, сентябрь, декабрь)	месячная на 42 раб. день	315
15.30	Заработная плата работников органов государственной власти и местного самоуправления по категориям персонала по Удмуртской Республике	годовая декабрь 28	315
15.31	Итоговые таблицы баланса трудовых ресурсов за 2023 год, утверждённые Росстатом	годовая август (после получения из Росстата)	315

Шифр издания	Наименование статистического издания	Периодичность и срок выпуска месяц, день	Стоимость электронной версии, руб.
	СТАТИНФОРМАЦИЯ ПО ЗАПРОСУ		
	Аналитический обзор		
15.32	Молодежь на рынке труда Удмуртской Республики в 2023 году	годовая июнь 28	4446
	Табличный материал		
	Среднемесячная начисленная заработная плата по России	месячная на 39 раб. день	расчетная
	Среднемесячная начисленная заработная плата работников организаций, не относящихся к субъектам малого предпринимательства, по конкретному виду деятельности	месячная на 39 раб. день	расчетная
	16. СТАТИСТИКА НАУКИ И ИННОВАЦИЙ		
	тел. 69-50-98 Бусарова Лейсира Минзуфаровна тел. 69-50-48 Ивашук Елена Александровна		
	Сборники		
16.1	Наука, инновации и информационные технологии в Удмуртской Республике	годовая декабрь 2	4658
	Представлены сводные данные за 2019–2023 годы по следующим направлениям: *- научные исследования и разработки;* *- инновационная деятельность;* *-использование информационных и коммуникационных технологий;* *-данные по регионам Приволжского федерального округа.*		
	Экспресс-информации		
16.2	Создание и использование передовых производственных технологий	годовая апрель 19	315
16.3	О выполнении научных исследований и разработок малых предприятий в Удмуртской Республике за 2023 год	годовая сентябрь 12	315
16.4	О выполнении научных исследований и разработок в Удмуртской Республике за 2023 год	годовая сентябрь 12	315

Шифр издания	Наименование статистического издания	Периодичность и срок выпуска месяц, день	Стоимость электронной версии, руб.
16.5	О выполнении научных исследований и разработок в Удмуртской Республике	квартальная апрель 8 июнь 17 сентябрь 16 декабрь 16	315
16.6	Инновационная деятельность организаций, не относящихся к субъектам малого предпринимательства, в Удмуртской Республике в 2023 году	годовая сентябрь 12	1266
16.7	Инновационная деятельность малых предприятий Удмуртской Республики в 2023 году	годовая август 12	315
16.8	Использование информационных и коммуникационных технологий организациями, не относящихся к субъектам малого предпринимательства Удмуртской Республики	годовая август 12	1266
16.9	Использование информационных и коммуникационных технологий малыми предприятиями Удмуртской Республики	годовая сентябрь 12	315

17. СТАТИСТИКА СОЦИАЛЬНОЙ СФЕРЫ

Образование

тел. 69-50-98 Бусарова Лейсира Минзуфаровна
тел. 69-50-48 Ивашук Елена Александровна

Сборники

17.1	Образование в Удмуртской Республике	годовая сентябрь 13	6248

Бюллетени

17.2	Дошкольные образовательные учреждения в 2023 году	годовая июнь 24	1478
17.3	Организации отдыха детей и их оздоровления в 2024 году	годовая ноябрь 11	1266
17.4	О деятельности организаций, осуществляющих образовательную деятельность по дополнительным общеобразовательным программам для детей в 2023 году	годовая апрель 12	1266

Шифр издания	Наименование статистического издания	Периодичность и срок выпуска месяц, день	Стоимость электронной версии, руб.

Здравоохранение

тел. 69-50-45 Мельникова Наталья Михайловна
тел. 69-50-47 Кунгурова Ирина Юрьевна

Сборники

17.5	Здравоохранение в Удмуртской Республике в 2019-2023 годах	годовая сентябрь 30	5612

Содержит сведения о заболеваемости населения по основным классам; состоянии здоровья женщин и детей; инвалидности населения; организациях лечебно-профилактической помощи.

Бюллетени

17.6	О производственном травматизме в 2023 году	годовая июль 1	1902

Содержит сведения о числе лиц, пострадавших при несчастных случаях на производстве.

Экспресс-информации

17.7	О численности врачей и среднего медицинского персонала на конец 2023 года	годовая июль 17	315

СТАТИНФОРМАЦИЯ ПО ЗАПРОСУ

Аналитические записки

17.8	О заболеваемости детей и подростков в Удмуртской Республике	годовая ноябрь 22	4552

Содержит информацию о состоянии здоровья детей и подростков за последние 5 лет.

Обратите внимание!

Новые аналитические материалы

02.36 «Производство строительных материалов в Удмуртской Республике»

04.30 «Состояние животноводства в Удмуртской Республике»

10.7 «О развитии дорожного хозяйства в Удмуртской Республике»

Порядок оформления заказов на издания Удмуртстата на сайте **18.rosstat.gov.ru** в разделе «Информационные услуги»

Шифр издания	Наименование статистического издания	Периодичность и срок выпуска месяц, день	Стоимость электронной версии, руб.

18. ДЕМОГРАФИЧЕСКАЯ СТАТИСТИКА

тел. 69-50-45 Мельникова Наталья Михайловна
тел. 69-50-47 Кунгурова Ирина Юрьевна

Сборники

18.1	Естественное движение населения Удмуртской Республики в 2019-2023 годах	годовая сентябрь 20	4552

Информация о числе родившихся, умерших, браках, разводах, родившихся по очерёдности рождения и возрасту матери, возрастных коэффициентах рождаемости, ожидаемой продолжительности жизни при рождении. Кроме того, помещены прогнозы основных демографических показателей и международные сравнения.

18.2	Смертность населения Удмуртской Республики в 2019-2023 годах	годовая сентябрь 27	5612

Сведения о распределении умерших по полу, возрасту, основным классам причин смерти, смертности населения в трудоспособном возрасте, младенческой и материнской смертности. Кроме того, помещены прогнозы основных демографических показателей и международные сравнения.

18.3	Численность населения Удмуртской Республики в 2019-2023 годах	годовая октябрь 25	6142

Содержатся данные о численности населения республики, его структуре по полу и основным возрастным группам, ожидаемой продолжительности жизни при рождении, территориальном делении республики, плотности населения и площади территорий муниципальных образований. Кроме того, помещены прогнозы численности населения и международные сравнения по основным демографическим показателям.

18.4	Миграция населения Удмуртской Республики	годовая июль 25	4976

Содержатся данные о видах миграции населения, структуре прибывших и выбывших по возрасту, полу, уровню образования, причинам смены места жительства.

18.5	Демографический ежегодник Удмуртской Республики	годовая ноябрь 1	8262

Содержит основные демографические показатели: численность и состав населения по возрасту и полу, показатели воспроизводства населения, сведения о рождаемости, смертности, браках и разводах, миграции, прогнозы численности населения и международные сравнения. Также приведены краткие методологические пояснения об источниках данных и порядке расчёта показателей.

Шифр издания	Наименование статистического издания	Периодичность и срок выпуска месяц, день	Стоимость электронной версии, руб.
	Бюллетени		
18.6	Естественное движение населения Удмуртской Республики Предоставляется органам исполнительной власти Удмуртской Республики с грифом «Для служебного пользования»	квартальная (кроме 4 квартала) май август ноябрь 27	2337*
	Данные о числе родившихся, умерших, браках и разводах по муниципальным образованиям республики в сравнении с предыдущим годом.		
18.7	Миграция населения Удмуртской Республики	квартальная (кроме 4 квартала) май август ноябрь 27	1902
	Данные о числе прибывших и выбывших по муниципальным образованиям республики в сравнении с предыдущим годом.		
	Экспресс-информации		
18.8	Численность населения муниципальных образований Удмуртской Республики на 1 января 2024 года	годовая апрель 8	315
18.9	Число родившихся, умерших, естественный прирост населения в муниципальных образованиях Удмуртской Республики	месячная на 33 раб. день	315
18.10	Умершие по основным причинам смерти в Удмуртской Республике (в целом по республике) Предоставляется органам исполнительной власти Удмуртской Республики с грифом «Для служебного пользования»	месячная на 33 раб. день	521*
18.11	Миграция населения муниципальных образований Удмуртской Республики	месячная на 38 раб. день	315
18.12	Ожидаемая продолжительность жизни при рождении по субъектам Российской Федерации	годовая сентябрь 20	315

* - предоставляется только на бумажном носителе

Шифр издания	Наименование статистического издания	Периодичность и срок выпуска месяц, день	Стоимость электронной версии, руб.
	СТАТИНФОРМАЦИЯ ПО ЗАПРОСУ		
	Аналитические записки		
18.13	Демографические процессы в Удмуртской Республике в 2023 году	годовая октябрь 11	5400
	Анализ демографической ситуации, причин, повлиявших на изменение численности населения, динамику рождаемости, смертности, миграции населения.		
18.14	Миграционные потоки в Удмуртской Республике в 2023 году	годовая сентябрь 2	2962
	Общие итоги миграции населения по муниципальным образованиям за последние 5 лет, возрастно-половой состав мигрантов, распределение мигрантов по уровню образования, видам миграции, потокам передвижения, брачному состоянию и причинам смены места жительства.		
	Табличный материал		
	Число умерших по полу и возрасту в муниципальных образованиях Удмуртской Республики	годовая июль 8	расчетная
	Умершие по полу, возрасту, причинам смерти в муниципальных образованиях Удмуртской Республики	годовая июль 8	расчетная
	Численность населения по возрасту и полу в муниципальных образованиях Удмуртской Республики по состоянию на 1 января (возрастные группы могут задаваться самим заказчиком)	годовая сентябрь 16	расчетная
	Каталог населенных пунктов Удмуртской Республики (численность населения в городских и сельских населенных пунктах на 1 января 2024 г.)	годовая апрель 25	расчетная
	Содержит перечень населённых пунктов, входящих в состав муниципальных и городских округов Удмуртской Республики, сведения о количестве населённых пунктов и численности постоянного населения в них.		

Шифр издания	Наименование статистического издания	Периодичность и срок выпуска месяц, день	Стоимость электронной версии, руб.
	19. ИНФОРМАЦИЯ ИЗ СТАТРЕГИСТРА (предоставляется в электронном виде) тел. 69-50-28 Ушакова Екатерина Васильевна тел. 69-50-34 Филимонцева Ирина Геннадьевна		
	Сборники		
19.1	Хозяйствующие субъекты Удмуртской Республики	годовая июль 25	3598
	Экспресс-информации		
19.2	Информация о количестве организаций Удмуртской Республики по муниципальным образованиям	квартальная на 19-23 раб. день	315
19.3	Информация о числе индивидуальных предпринимателей Удмуртской Республики по муниципальным образованиям	квартальная на 19-23 раб. день	315
	СТАТИНФОРМАЦИЯ ПО ЗАПРОСУ		
	Табличный материал		
	Список организаций Удмуртской Республики (по виду деятельности, местонахождению, форме собственности и другим признакам). Готовится по запросу с указанием интересующих реквизитов		расчетная
	Информация о количестве организаций Удмуртской Республики по: - видам деятельности; - формам собственности; - организационно-правовым формам; - муниципальным образованиям.		расчетная
	Информация о числе индивидуальных предпринимателей Удмуртской Республики по: - муниципальным образованиям; - видам деятельности; - полу, возрасту; - гражданству.		расчетная

Шифр издания	Наименование статистического издания	Периодичность и срок выпуска месяц, день

ОФИЦИАЛЬНЫЕ СТАТИСТИЧЕСКИЕ ПУБЛИКАЦИИ

тел. 69-50-35 Яковлева Полина Антоновна
тел. 69-50-77 Евсеева Ирина Владимировна

Официальные статистические публикации размещаются в свободном доступе на сайте Удмуртстата 18.rosstat.gov.ru раздел «Публикации»

Доклад

01.1	Социально-экономическое положение Удмуртской Республики	месячная на 25 раб. день

Содержит сводные итоги по видам экономической, финансовой, информацию об уровне жизни населения, ценах на товары и услуги, жилищно-коммунальной и социальной политике, демографии и др.

Сборники

01.2	Удмуртия в цифрах	годовая декабрь 20

Содержит статистические данные за ряд лет об экономическом и социальном развитии Удмуртии как на макроэкономическом уровне (валовой региональный продукт, основные фонды, объём производства, прибыль и т.д.), так и по отдельным видам экономической деятельности, данные об уровне жизни населения, социальной политике, демографических процессах, ценах и тарифах и т.д. В отдельных разделах приведены данные по УР в сравнении с регионами Приволжского федерального округа.

01.6	Удмуртская Республика в 2019-2023 годах (карманный формат)	годовая май 6

Содержит данные по демографии, труду и занятости, уровню жизни населения, образованию, инвестиционной деятельности, промышленности и т.д.

Статистическая информация предоставляется пользователям на основании заключенных договоров и соглашений о взаимодействии. Получение информации возможно на бумажных носителях, в электронном виде.

Для оформления заказа на приобретение статистической информации необходимо направить заявку в наш адрес:

по почте: 426011, г. Ижевск, ул. Красноармейская 169, к.102
по факсу: (3412) 69-50-90
по e-mail: 18@rosstat.gov.ru

Для оформления **заявки** необходимо:

- предоставить письмо предприятия, организации на фирменном бланке на имя руководителя Удмуртстата;
- в письме указать конкретно поставленные вопросы о требуемой информации (перечень показателей, периодичность, территориальный разрез, срок выполнения работы), Ф.И.О. и телефоны контактного лица.

Консультации по телефонам: (3412) 69-50-69, 69-50-67